



PISF

Projeto de Integração do Rio São Francisco com Bacias Hidrográficas do Nordeste Setentrional

EIXO LESTE

Junho/2024



ABORDAGENS

Segurança de Barragens

Manutenção

Operação



Operação



DEMANDAS DE JUNHO/2024

Portal	Vazão Fornecida	Volume Fornecido [m³]	Status Fornecimento	Início	Fim	Ofício
PE05L – Barra de Juá (TUD de Muquém)	Q=0,90 m³/s	2.320.704,00	Em atendimento	01/01/2024	31/12/2024	OFÍCIO Nº 887/2023/SNSH-MIDR
PE09L-Compesa Moxotó + Adutora Custodia	Q=0,35 m³/s	909.792,00	Em atendimento	01/01/2024	31/12/2024	OFÍCIO Nº 887/2023/SNSH-MIDR
Compesa Pajeú	Q=0,30 m³/s	784.425,60	Em atendimento	01/01/2024	31/12/2024	OFÍCIO Nº 887/2023/SNS H-MIDR
PB01L-Monteiro	Q=4,04 m³/s	10.478.776,43	Em atendimento	01/01/2024	31/12/2024	OFÍCIO Nº 887/2023/SNS H-MIDR
SISAR Carvalho / Lagoa da Onça	Q=0,00587 m³/s	15.224,42	Em atendimento	01/01/2024	31/12/2024	OFÍCIO Nº 887/2023/SNSH-MIDR
PE11L – TUD Campos	Q=0,00 m³/s	0,00	Em atendimento	01/01/2024	31/12/2024	OFÍCIO Nº 887/2023/SNS H-MIDR
PE13 L – Ramal do Agreste	Q=1,30 m³/s	3.369.156,00	Em atendimento	01/01/2024	31/12/2024	OFÍCIO Nº 887/2023/SNSH-MIDR

Comparativo PGA

Acompanhamento Fornecimento PGA 2024

Pontos de Entrega	Vazões Médias	Jan/24	Fev/24	Mar/24	Abr/24	Mai/24	Jun/24	Jul/24	Ago/24	Set/24	Out/24	Nov/24	Dez/24	ANUAL
		PE05L - Barra de Juá (TUD de Muquém)	PGA	0,86	0,86	0,86	0,96	0,96	0,96	1,00	1,00	1,00	1,00	1,00
	Fornecimento	0,87	0,86	0,86	0,86	0,62	0,90							0,29
PE09L-Compesa Moxotó + Adutora de Custódia	PGA	0,43	0,43	0,43	0,48	0,48	0,48	0,43	0,43	0,43	0,43	0,43	0,43	0,5
	Fornecimento	0,35	0,41	0,36	0,36	0,34	0,35							0,12
Compesa Pajeú	PGA	0,28	0,28	0,28	0,32	0,32	0,32	0,33	0,33	0,33	0,33	0,33	0,33	0,31
	Fornecimento	0,33	0,33	0,33	0,32	0,31	0,30							0,11
PE11L- Açude da Barra (TUD de Campos)	PGA	0,69	0,69	0,69	0,00	0,00	0,00	0,00	0,00	0,00	0,00	0,00	0,00	0,04
	Fornecimento	0,61	0,52	0	0	0	0							0,4
PB01L-Monteiro	PGA	3,55	3,55	3,55	3,96	3,96	3,96	4,12	4,12	4,12	4,12	4,12	4,12	3,32
	Fornecimento	2,52	2,24	3,13	4,29	1,76	4,04							2,01
PE13 L – Ramal do Agreste	PGA	0,86	0,86	0,86	0,96	0,96	0,96	1	1	1	1	1	1	0,96
	Fornecimento	0	0,92	0,40	0,11	0,65	1,30							
SISAR Carvalho / Lagoa da Onça	PGA	0,03720	0,03720	0,03720	0,04160	0,04160	0,04160	0,04320	0,04320	0,04320	0,04320	0,04320	0,04320	0,04
	Fornecimento	0,00735	0,00759	0,00529	0,00735	0,00771	0,00587							0,00254

Comparativo PGA - Gráficos

PE05L - Barra de Juá (TUD de Muquém)



PGA	0,86	0,86	0,86	0,96	0,96	0,96	1,00	1,00	1,00	1,00	1,00	1,00
FORNECIMENTO	0,87	0,86	0,86	0,86	0,62	0,90	0,00	0,00	0,00	0,00	0,00	0,00

PE09L-Compesa Moxotó + Adultora de Custódia

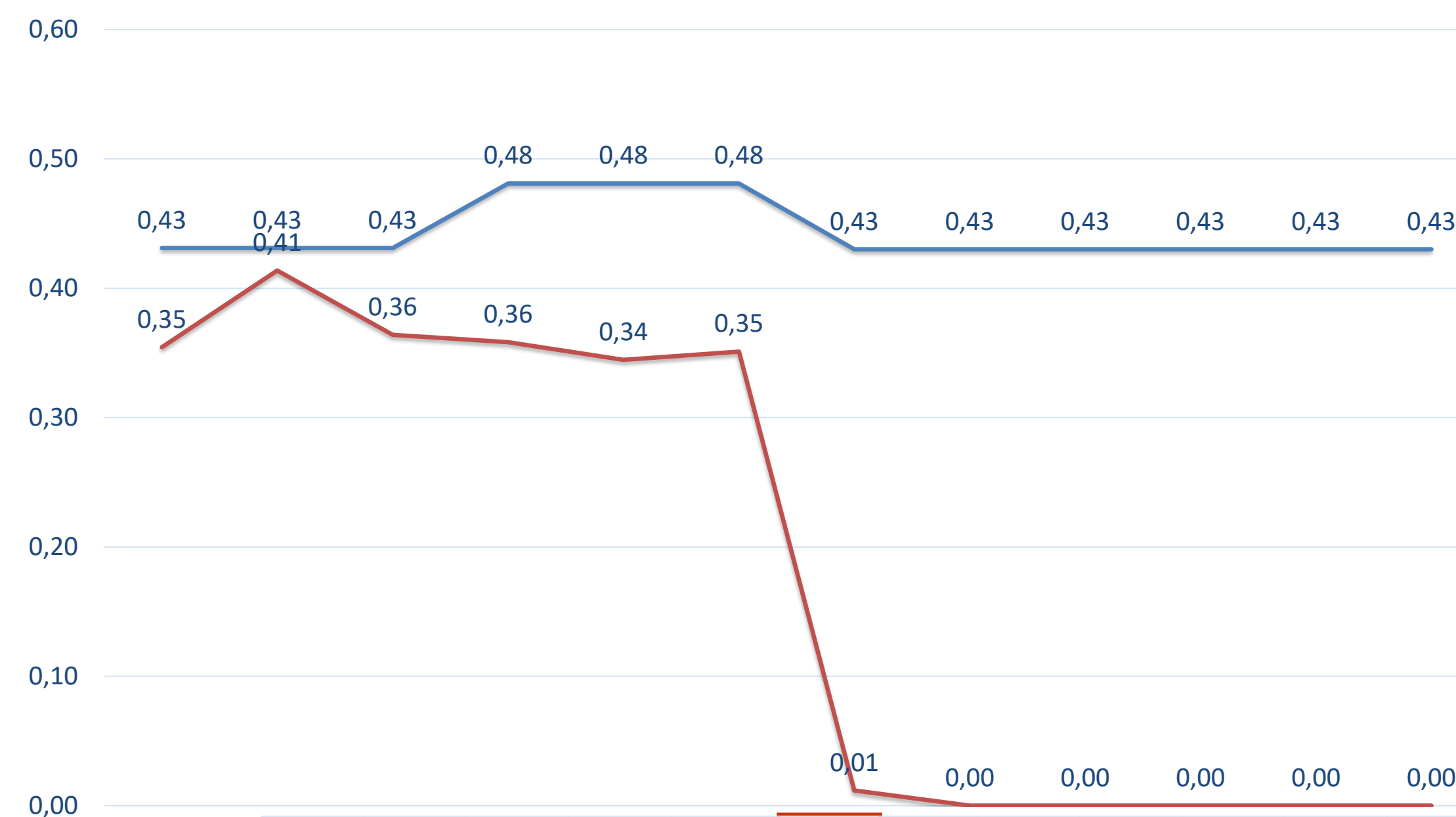

PGA	0,43	0,43	0,43	0,48	0,48	0,48	0,43	0,43	0,43	0,43	0,43	0,43
FORNECIMENTO	0,35	0,41	0,36	0,36	0,34	0,35	0,01	0,00	0,00	0,00	0,00	0,00

Comparativo PGA - Gráficos

SISAR Carvalho / Lagoa da Onça

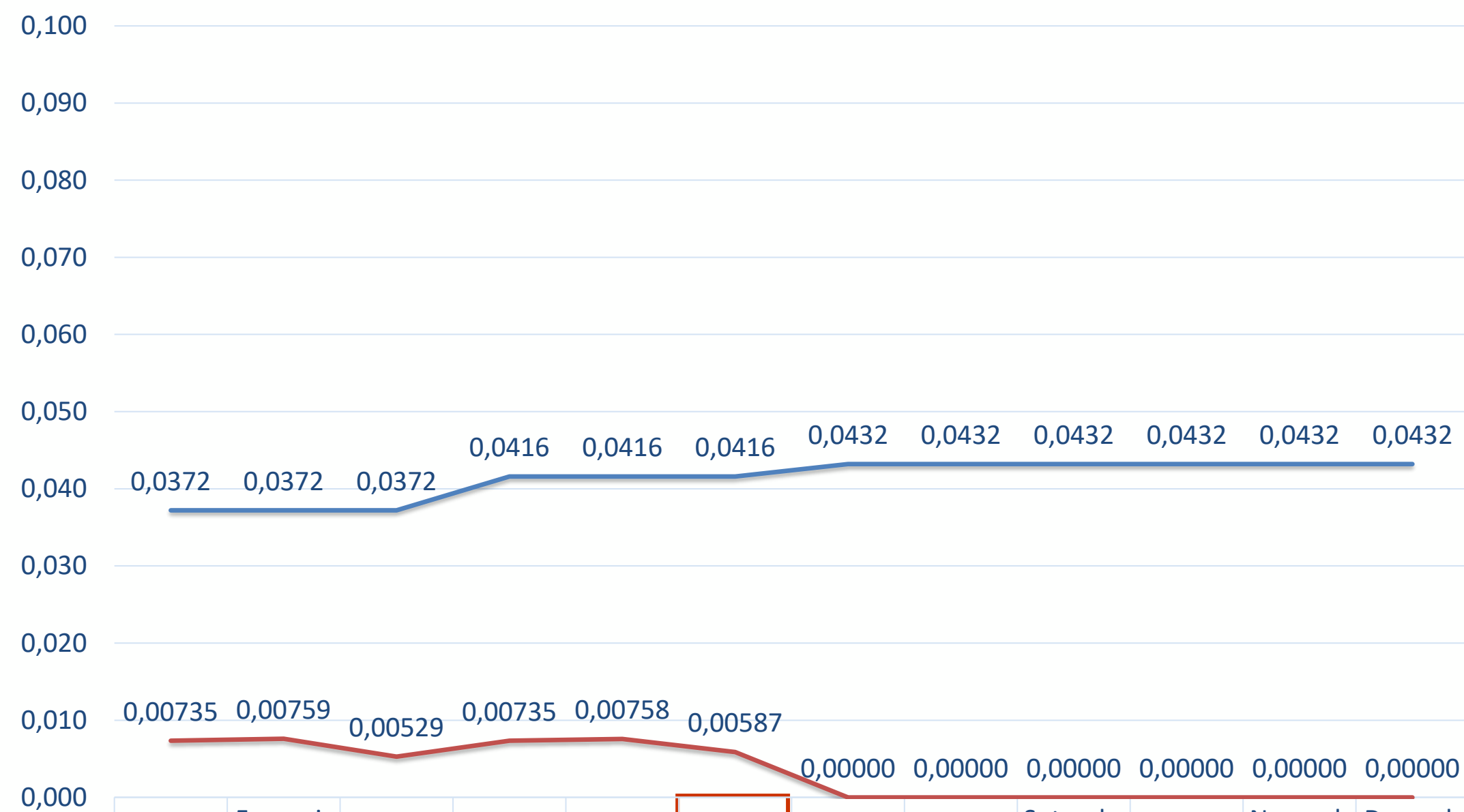

	Janeiro	Fevereiro	Março	Abril	Maio	Junho	Julho	Agosto	Setembro	Outubro	Novembro	Dezembro
PGA	0,0372	0,0372	0,0372	0,0416	0,0416	0,0416	0,0432	0,0432	0,0432	0,0432	0,0432	0,0432
FORNECIMENTO	0,00735	0,00759	0,00529	0,00735	0,00758	0,00587	0,00000	0,00000	0,00000	0,00000	0,00000	0,00000

Compesa Pajeú

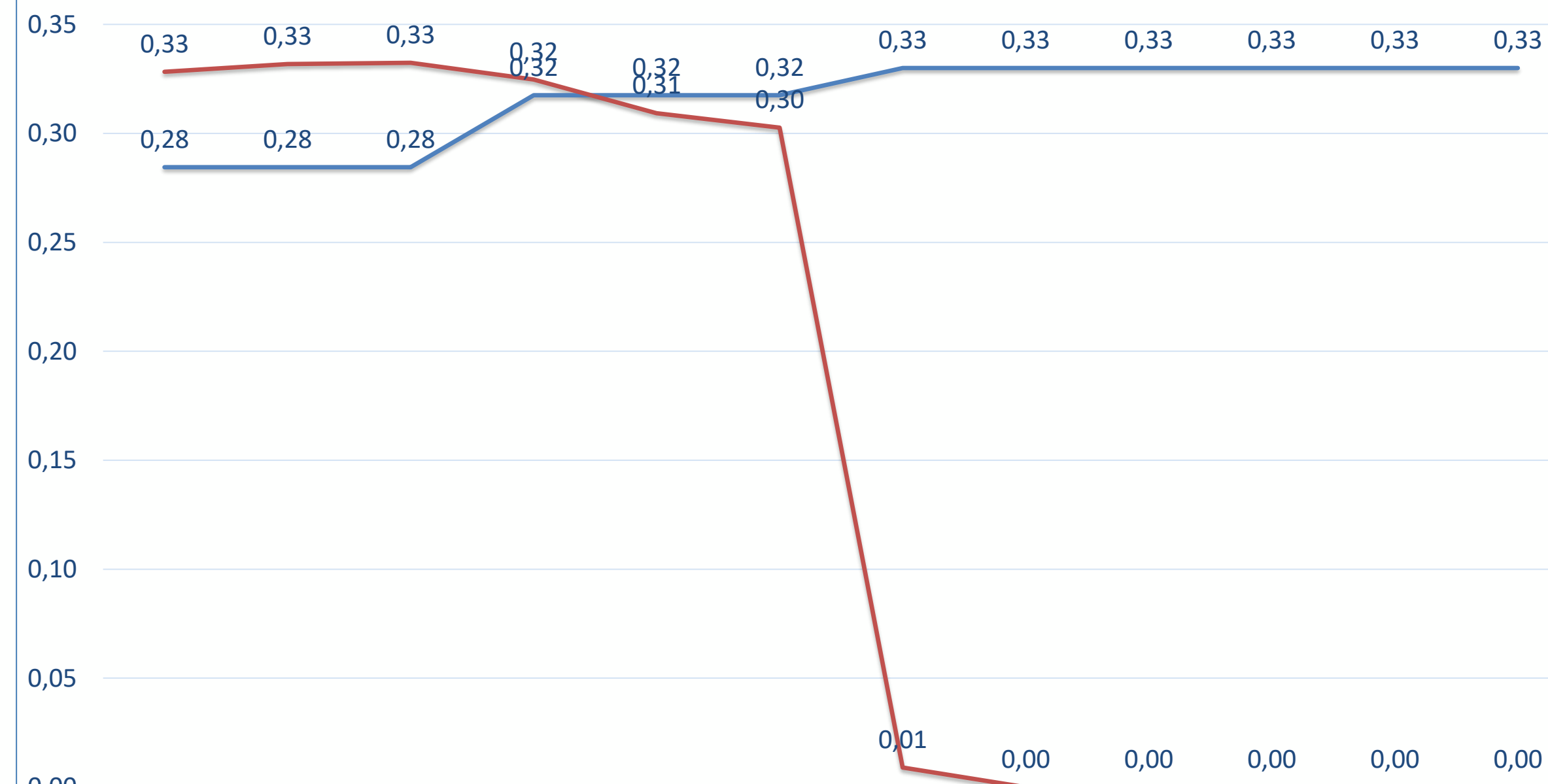

	jan/24	fev/24	mar/24	abr/24	mai/24	jun/24	jul/24	ago/24	set/24	out/24	nov/24	dez/24
PGA	0,28	0,28	0,28	0,32	0,32	0,32	0,33	0,33	0,33	0,33	0,33	0,33
FORNECIMENTO	0,33	0,33	0,33	0,32	0,31	0,30	0,01	0,00	0,00	0,00	0,00	0,00

Comparativo PGA - Gráficos

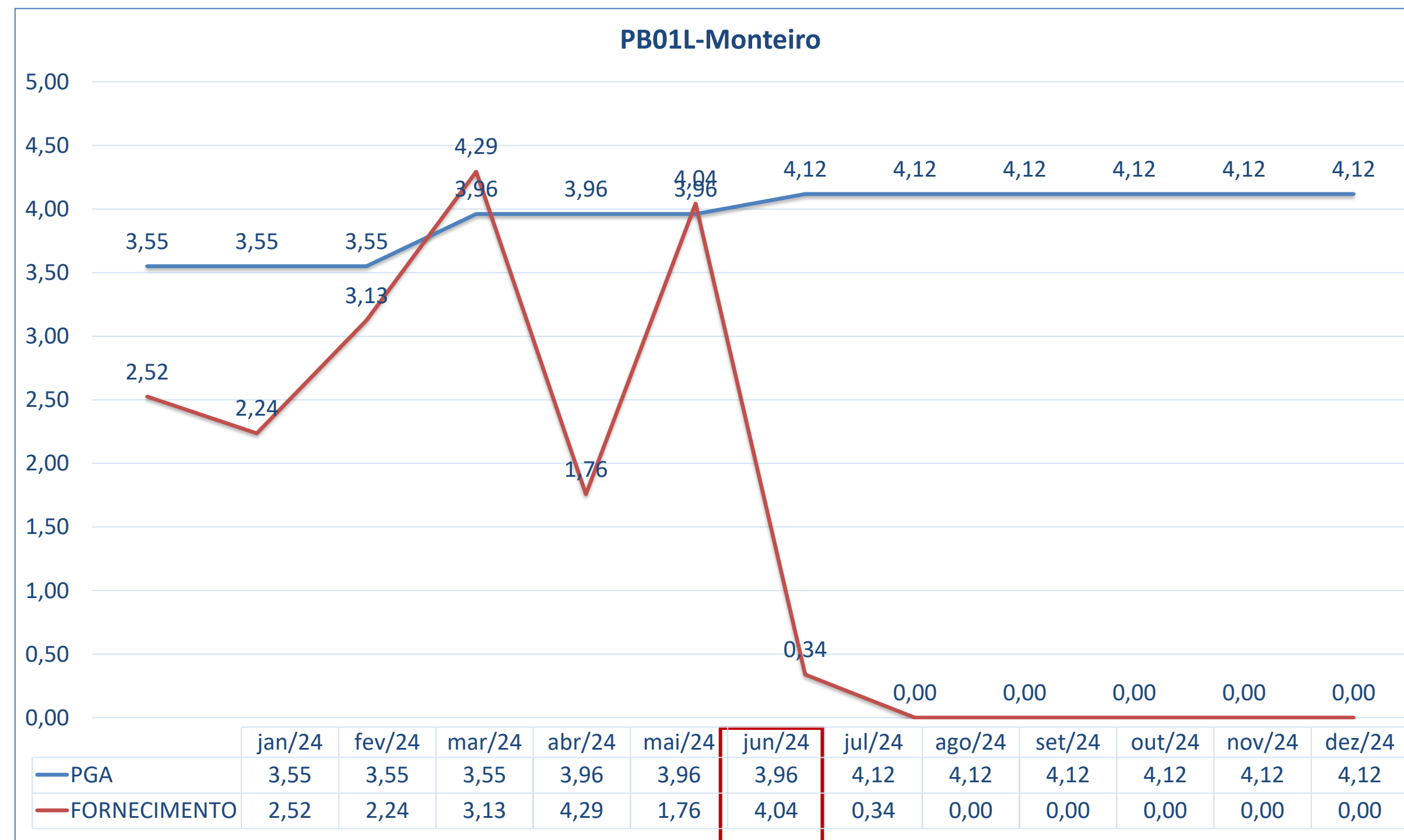

Dados de Vazão, Volume e Energia das EBVs em Junho 2024

 A SOMATÓRIAS DE TODAS AS VAZÕES MÉDIAS DE ENTREGA DO PISF GEROU UM FORNECIMENTO DE 6,90 M³/S

 O VOLUME FORNECIDO EM TODOS OS PORTAIS DO PISF FOI DE 17.878.078,45 M³

 CONSUMO ENERGÉTICO DO PISF NO MÊS DE JUNHO É DE 29.361.393,86 KWH

 CADA ESTAÇÃO DE BOMBEAMENTO DO PISF TEVE EM MÉDIA 743 HORAS DE OPERAÇÃO DOS CONJUNTOS MOTOBOMBAS

 AS ESTAÇÕES DE BOMBEAMENTO FORNECERAM UM VOLUME MÉDIO DE 17.567.300,00 M³

Junho 2024- Vazão e Volume Entregue em Todos os Portais

MÉDIA VAZÃO ENTREGUE NOS PORTAIS (SOMATORIA DAS MÉDIAS)

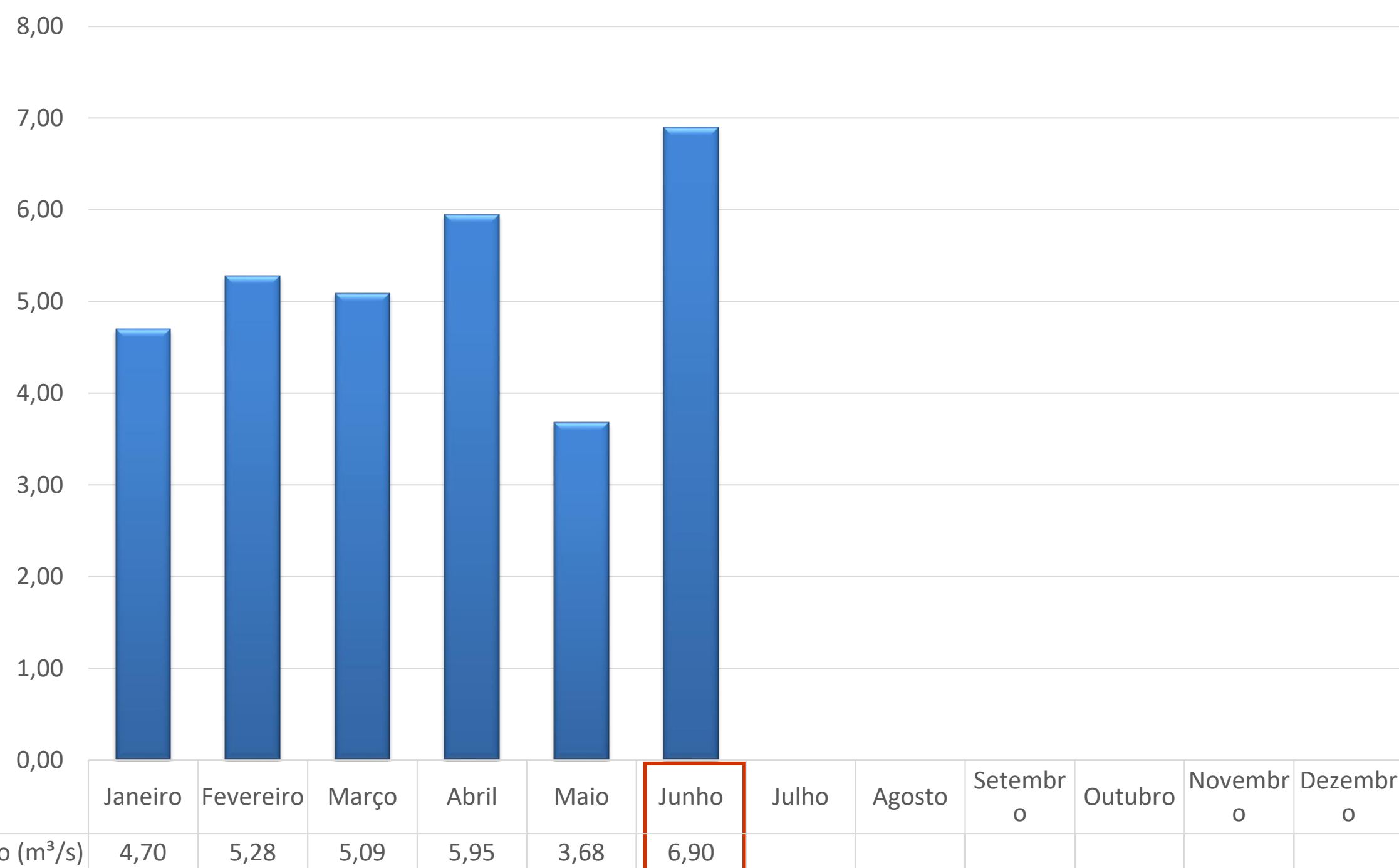

VOLUME ENTREGUE (SOMATORIA TODOS PORTAIS)

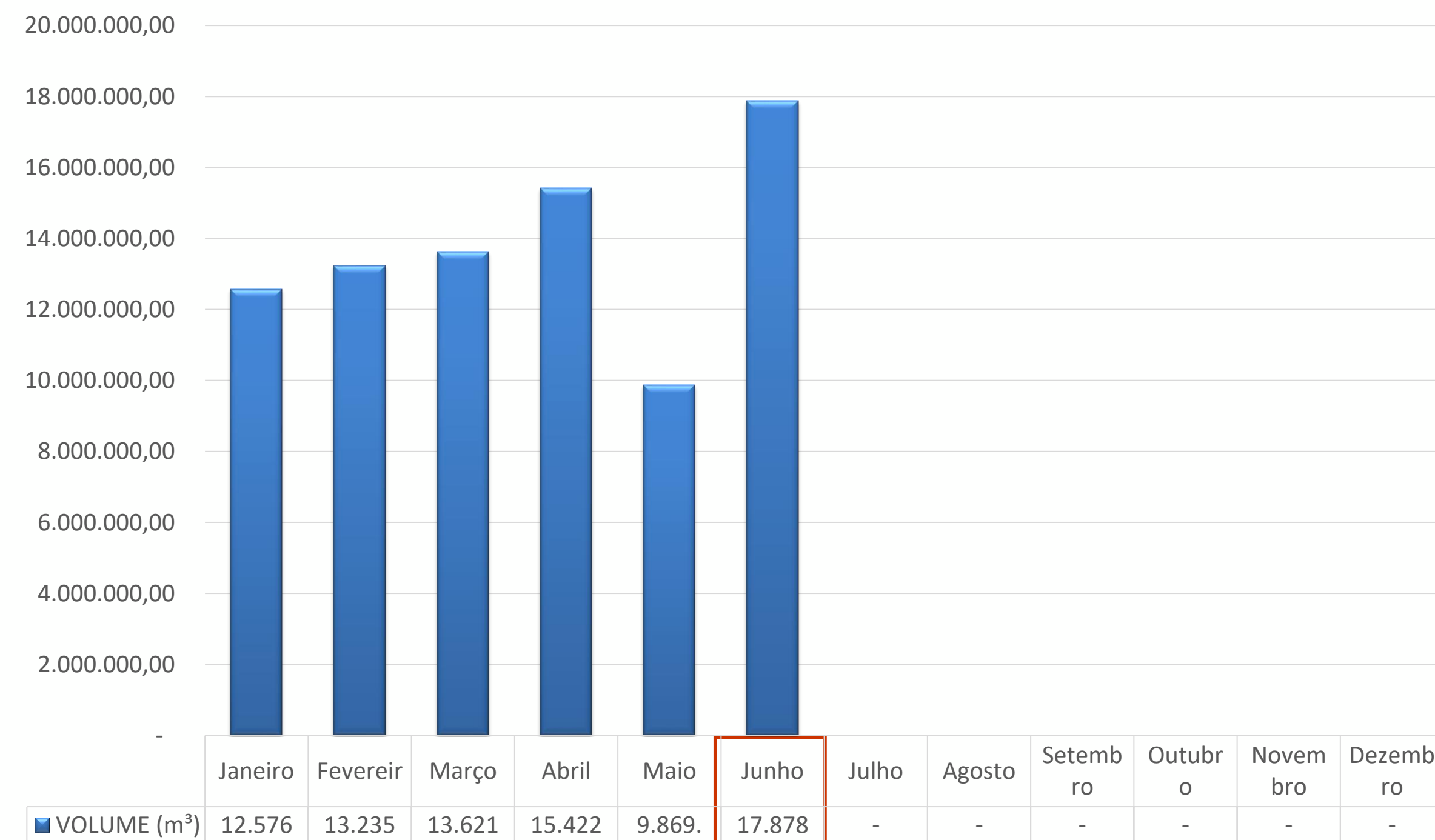

Junho 2024- Consumo Energia Eletrica no Eixo Leste e Norte

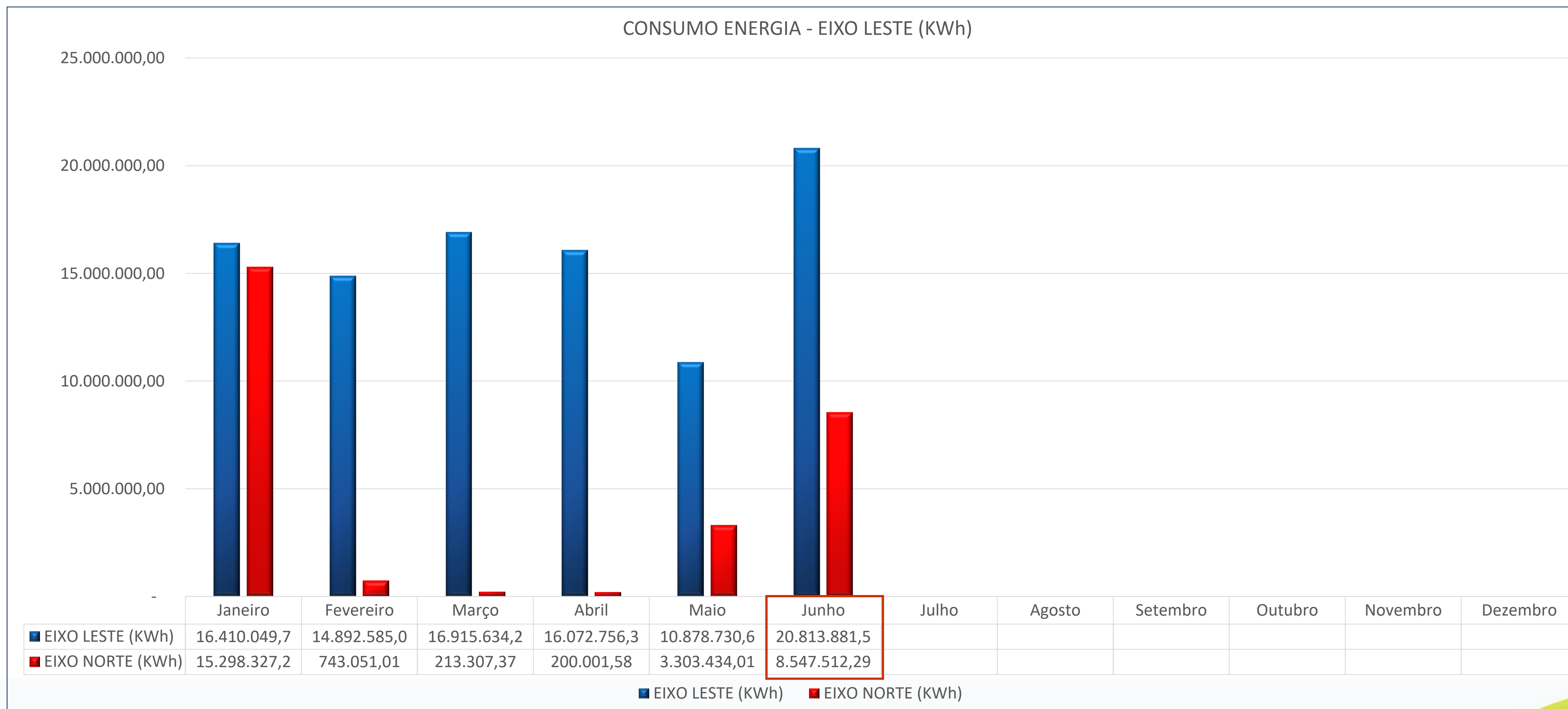

Manutenção



MANUNTENÇÕES PREVENTIVAS DAS ESTAÇÕES DE BOMBEAMENTO

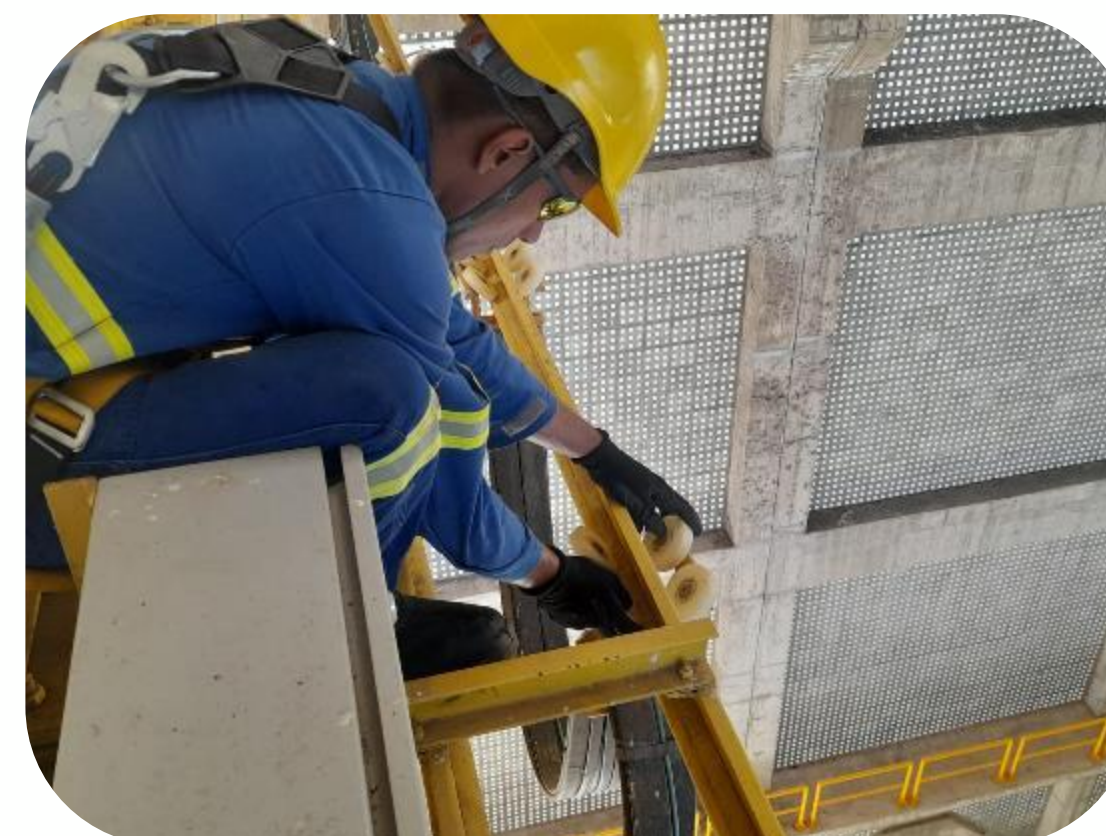

MANUNTENÇÕES PREVENTIVAS DAS MOTOBOMBAS



19 de jun de 2024 15:45:53
Estrada sem nome
Rio da Barra
Sertânia
Pernambuco
Altitude: 514.5m
Velocidade: 0.7km/h
Número do índice: 1

19 de jun de 2024 10:01:48
Estrada sem nome
Rio da Barra
Sertânia
Pernambuco
Altitude: 501.3m
Velocidade: 0.9km/h
Número do índice: 1

Manutenções Civas



RECUPERAÇÃO CIVIL E PINTURA DA ESTAÇÃO DE BOMBEAMENTO EBV-2

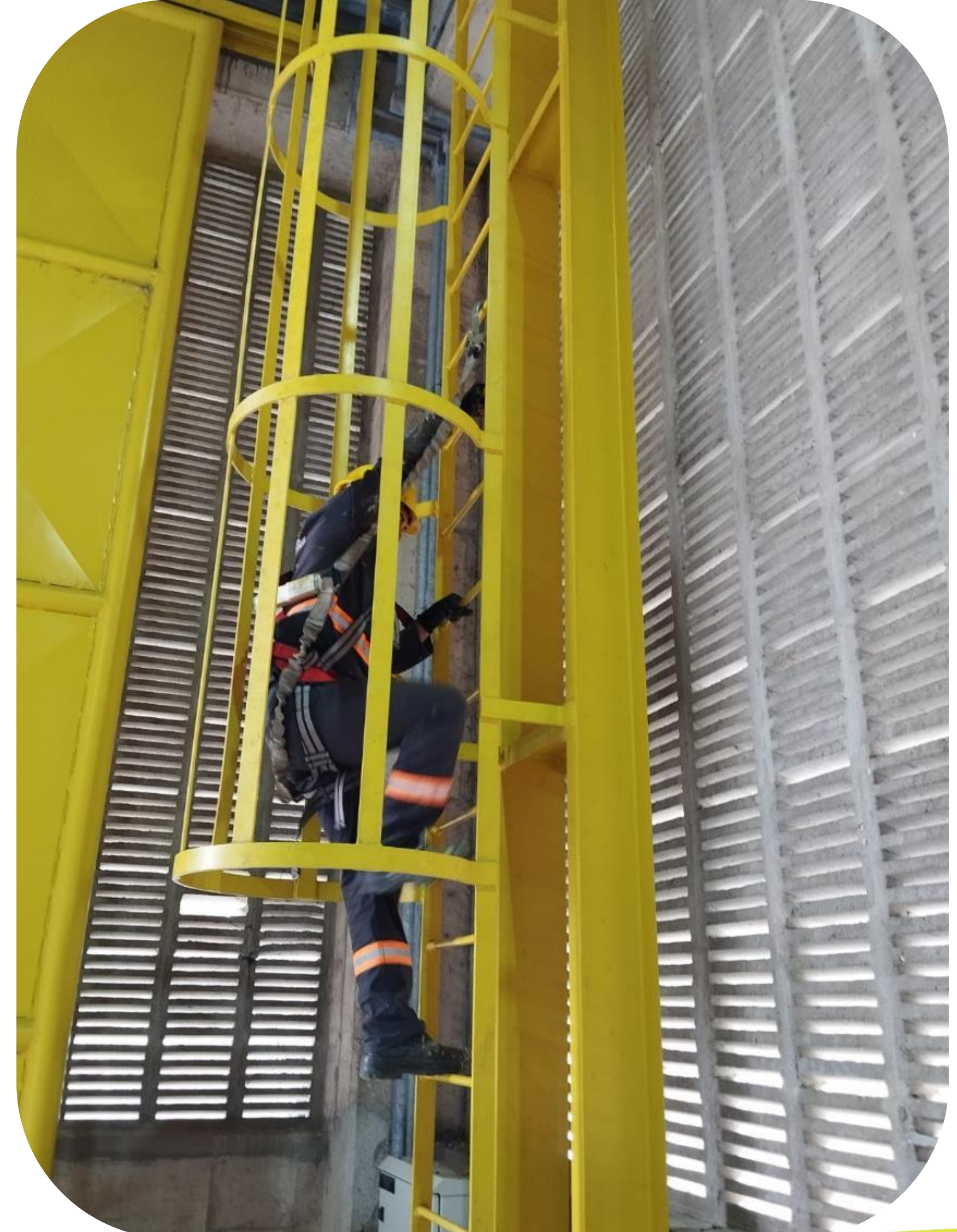
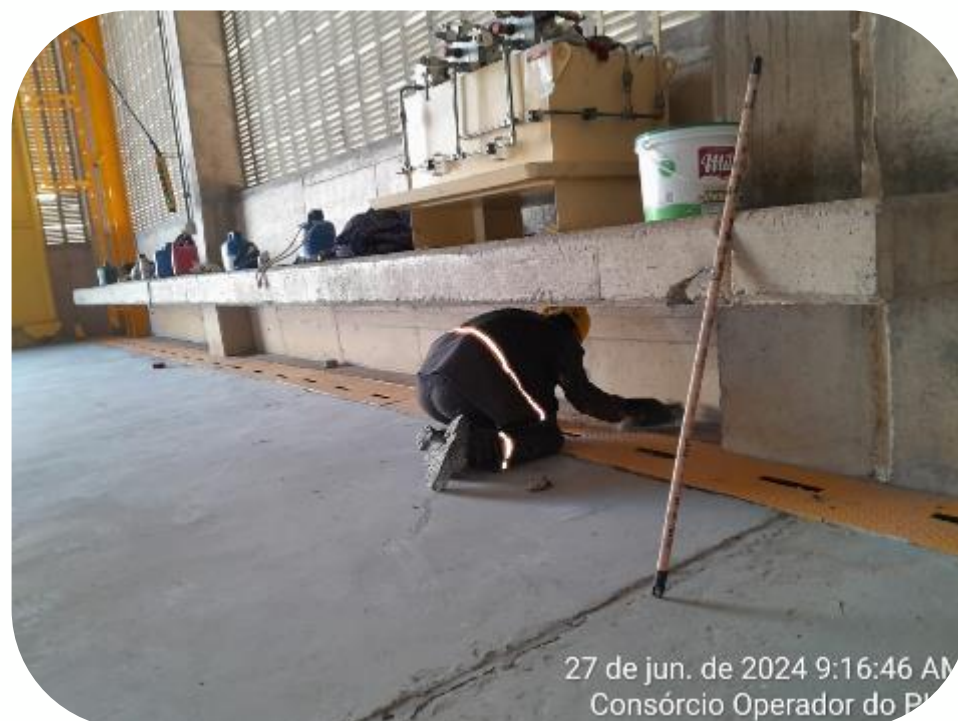

Segurança de Barragens



SEGURANÇA DE BARRAGENS



MINISTÉRIO DA
INTEGRAÇÃO E DO
DESENVOLVIMENTO
REGIONAL



INSPEÇÃO ROTINEIRA DE BARRAGENS
LEITURA DE INSTRUMENTAÇÃO
MONITORAMENTO DE MEDIDORES DE VAZÃO
DOS CANAIS

INSPEÇÃO DE SEGURANÇA REGULAR (ISR)
MONITORAMENTO DE GRANDES ATERROS
(AQUEDUTO E FOREBAY)

SEGURANÇA DE BARRAGENS CONTRATO RPSB



MINISTÉRIO DA
INTEGRAÇÃO E DO
DESENVOLVIMENTO
REGIONAL



REALIZAÇÃO DAS INSPEÇÕES ESPECIAIS NAS BARRAGENS DO EIXO LESTE – ETAPA 02 DO RPSB

SEGURANÇA DE BARRAGENS

TREINAMENTO T₃ E t₄ – RESERVATÓRIO CACIMBA NOVA



MINISTÉRIO DA
INTEGRAÇÃO E DO
DESENVOLVIMENTO
REGIONAL



REALIZAÇÃO DOS TREINAENTOS DO PAE – BARRAGEM DE CACIMBA NOVA/EIXO LESTE

Pequenos usuários

Campanha Cadastramento APAC

01/07 – INÍCIO DA PANFLETAGEM

15 A 19 – DIVULGAÇÃO EM RÁDIOS E CARROS DE SOM (CUSTÓDIA E SERTÂNIA)

23/07 – CADASTRO DE USUÁRIOS NO CANTEIRO DE FLORESTA

24 A 26/07 – CADASTRO DE USUÁRIOS NO CANTEIRO DE SERTÂNIA

REGULARIZAÇÃO DE USUÁRIOS DO PISF

USUÁRIOS QUE UTILIZAM ÁGUA DO PROJETO DE INTEGRAÇÃO DO RIO SÃO FRANCISCO POR MEIO DE CAPTAÇÃO DIRETA NOS CANAIS EM PERNAMBUCO, PRECISAM SE CADASTRAR NA APAC.

Essa ação é necessária para a regularização do acesso à água e, caso não seja realizada até 30 de julho de 2024, poderá implicar na descontinuidade do fornecimento da água.



REGULARIZE-SE REMOTAMENTE POR MEIO DOS NÚMEROS:

(81) 3183. 1024 (81) 9.8943-3984 pisf@apac.pe.gov.br

Excepcionalmente a APAC estará presencialmente nos dias 23/07/24 em Floresta e de 24 a 26/07/2024 em Sertânia, nos Escritórios da COP nesses municípios, para esclarecer dúvidas.

Floresta - AG 06 - BLOCO 04 - BR316 100 - FLORESTA-RURAL

Sertânia - RO BR232 314 / RIO DA BARRA/ RIO DA BARRA - SERTÂNIA/PE

MAIS INFORMAÇÕES EM WWW.APAC.PE.GOV.BR/PISF

OBRIGADO



Gerência de Operação do PISF
AD/GOI
3º andar – Sala 310



rodrigo.marques@codevasf.gov.br



(61) 2028-4793

