

EIXO LESTE-CODEVASF

OPERAÇÃO - FEVEREIRO 2023

Publicação do PGA 2023



RESOLUÇÃO ANA Nº 145, DE 7 DE FEVEREIRO DE 2023
Documento nº 02500.005706/2023-57

Dispõe sobre o Plano de Gestão Anual – PGA referente ao ano de 2023 para o Projeto de Integração do Rio São Francisco com Bacias Hidrográficas do Nordeste Setentrional – PISF, no que diz respeito às disposições atinentes à ANA.

Demandas de Fevereiro

Portal	Demanda PGA (2022)	Status Fornecimento	Início	Fim	Ofício
PE05L - Barra de Juá (TUD de Muquém)	Q=0,87 m³/s	Em atendimento	01/07/2022	31/12/2022	OFÍCIO Nº 220/2022/CFL/CGOF/DPE/S NSH-MDR
PE09L-Compesa Moxotó + Adutora Custodia	Q=0,35 m³/s	Em atendimento	01/07/2020	-	PGA
Compesa Pajeú	Q=0,18 m³/s	Em atendimento	01/01/2020	-	PGA
PB01L-Monteiro	Q=1,27 m³/s	Em atendimento	06/08/2022	31/12/2022	PGA
PE11L- Açude da Barra (TUD de Campos)	Q=0,80 m³/s	Em atendimento	28/10/2022	27/12/2022	OFÍCIO Nº 429/2022/CFL/CGOF/DPE/S NSH-MDR
SISAR Carvalho / Lagoa da Onça	Q=0,0073 m³/s	Em atendimento	06/10/2022	-	PGA

- Baixo nível do reservatório de Itaparica
- Vazão de 5m³/s na EBV-1
- Operação com 1 MB em cada estação
- Reservatório de Cacimba Nova
- Forebay da EBV-2
- Aqueduto Jacaré

Comparativo PGA

Acompanhamento fornecimento PGA 2022														
Pontos de Entrega	Vazões Médias	jan/23	fev/23	mar/23	abr/23	mai/23	jun/23	jul/23	ago/23	set/23	out/23	nov/23	dez/23	ANUAL
PE05L - Barra de Juá (TUD de Muquém)	PGA	0,87	0,87	0,87	0,87	0,87	0,87	0,87	0,87	0,87	0,87	0,87	0,87	0,87
	Fornecimento	0,87	0,87	0,00	0,00	0,00	0,00	0,00	0,00	0,00	0,00	0,00	0,00	0,15
PE09L-Compesa Moxotó + Adultora de Custódia	PGA	0,35	0,35	0,35	0,35	0,35	0,35	0,50	0,50	0,50	0,50	0,50	0,50	0,43
	Fornecimento	0,35	0,37	0,00	0,00	0,00	0,00	0,00	0,00	0,00	0,00	0,00	0,00	0,06
Compesa Pajeú	PGA	0,18	0,18	0,18	0,18	0,18	0,18	0,18	0,18	0,18	0,18	0,18	0,18	0,18
	Fornecimento	0,25	0,26	0,00	0,00	0,00	0,00	0,00	0,00	0,00	0,00	0,00	0,00	0,04
PE11L- Açude da Barra (TUD de Campos)	PGA	0,04	0,04	0,04	0,04	0,04	0,04	0,04	0,04	0,04	0,04	0,04	0,04	0,04
	Fornecimento	0,71	0,80	0,00	0,00	0,00	0,00	0,00	0,00	0,00	0,00	0,00	0,00	0,13
PB01L-Monteiro	PGA	6,94	6,94	6,94	6,94	6,94	2,44	2,44	0,94	0,94	0,94	0,94	0,94	3,69
	Fornecimento	1,69	1,23	0,00	0,00	0,00	0,00	0,00	0,00	0,00	0,00	0,00	0,00	0,24
SISAR Carvalho / Lagoa da Onça	PGA	0,00730	0,00730	0,00730	0,00730	0,00730	0,00730	0,00730	0,00730	0,00730	0,00730	0,00730	0,00730	0,00730
	Fornecimento	0,00043	0,00042	0,00000	0,00000	0,00000	0,00000	0,00000	0,00000	0,00000	0,00000	0,00000	0,00000	0,00007

MANUTENÇÃO

Manutenções Eletromecânicas



Manutenções Eletromecânicas



Manutenções Civil



Manutenções Civil

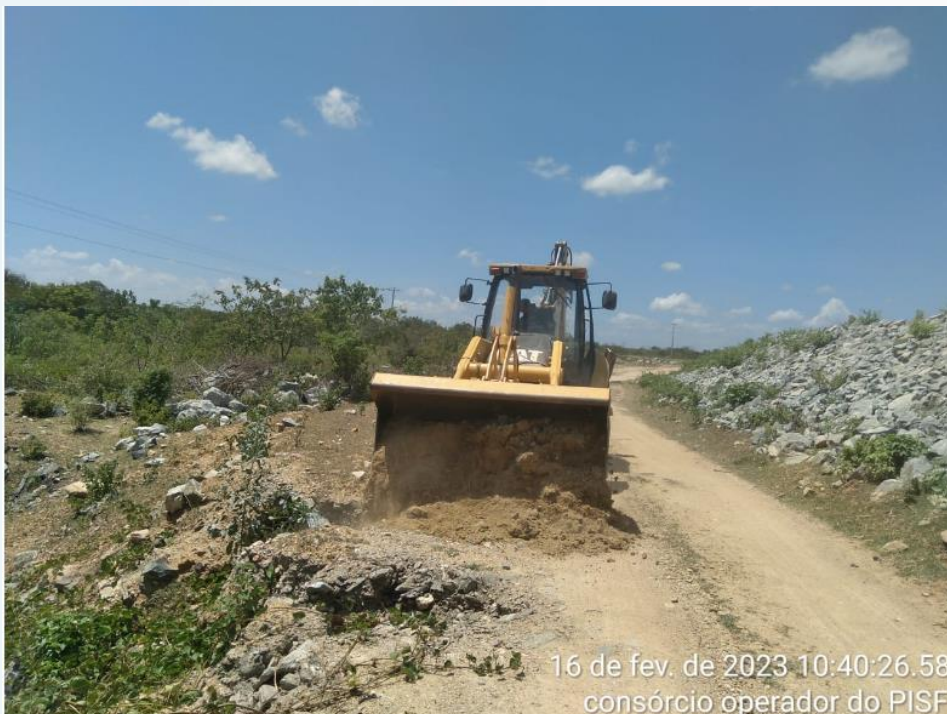

SEGURANÇA DE BARRAGENS



SEGURANÇA DE BARRAGENS



Vistoria da RHA
(Contratada ANA)

Barragens
Copiti
Moxotó
Barreiros
Campos
Barro Branco



Manutenções Corretivas

Manutenções dos motores WEG

Quadro resumo

ESTAÇÃO	MB01	MB02
EBV-1	CONCLUÍDO	CONCLUÍDO
EBV-2	CONCLUÍDO	EM EXECUÇÃO
EBV-3	CONCLUÍDO	CONCLUÍDO
EBV-4	CONCLUÍDO	EM EXECUÇÃO
EBV-5	CONCLUÍDO	AGUARDANDO ROTOR
EBV-6	CONCLUÍDO	AGUARDANDO ROTOR

Manutenções Corretivas

Manutenções dos motores WEG - Cronograma

Estação	MB	Número de Série	STATUS	INICIO REVISADO	FIM REVISADO	FIM REAL	COMENTÁRIOS
EBI-1	02	1006382520	OPERANDO	24/out	23/dez		Concluir instalação das resistências (10/mar).
	01	1006192047	OPERANDO	19/abr	23/dez	02/nov	Concluir instalação das resistências (10/mar).
EBV-1	02	1006382750	OPERANDO	24/out	13/fev	17/fev	Concluir instalação das resistências (10/mar)
	01	1006382742	OPERANDO	25/abr	18/ago	02/set	Concluir instalação das resistências (10/fev).
EBV-2	02	1006382815	MONTADO	15/nov	17/mar		Aguardando acoplamento e partida. Concluir instalação das resistências (10/mar)
	01	1006382593	OPERANDO	28/abr	21/out	04/dez	Concluir instalação das resistências (10/mar).
EBV-3	02	1006382814	OPERANDO	31/out	10/fev	13/fev	Concluir instalação das resistências (10/mar)
	01	1006382741	OPERANDO	05/mai	26/set	09/set	Concluir instalação das resistências (10/mar)
EBV-4	01	1006382744	OPERANDO	17/jan	14/ago	14/ago	Concluir instalação das resistências (10/mar).
	02	1006382743	MONTANDO	24/out	03/mar		Motor montado em campo em 2/mar. Previsão de disponibilidade em 03/03.
EBV-5	02	1006789572	DESMONTADA	12/dez	07/mar		Rotor montado em campo em 02/03. Previsão de disponibilidade em 07/03.
	01	1006789565	OPERANDO	19/jul	02/dez	09/dez	Concluir instalação das resistências (10/mar).
EBV-6	02	1006806910	DESMONTADA	06/fev	10/mar		Rotor montado em campo em 06/03. Previsão de disponibilidade em 10/03.
	01	1006806908*	OPERANDO	27/out	18/nov	10/jan	Concluir instalação das resistências (10/mar).

Previsão de conclusão: 10/03/2023 (EBV-5 – MB02).

Manutenções Corretivas

Manutenções dos motores WEG



Manutenções Corretivas

Manutenções dos motores WEG



Manutenções Corretivas

Curto-Circuito EBV-1

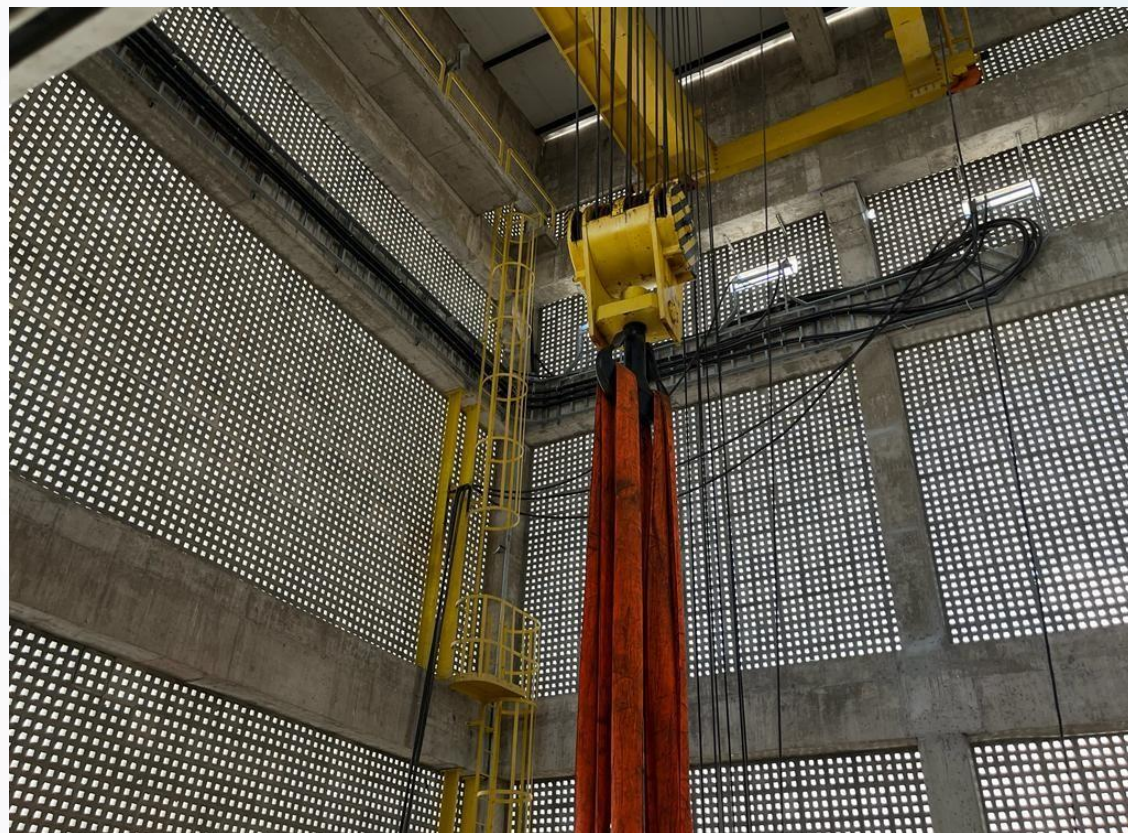

Manutenções Corretivas

Curto-Circuito EBV-1

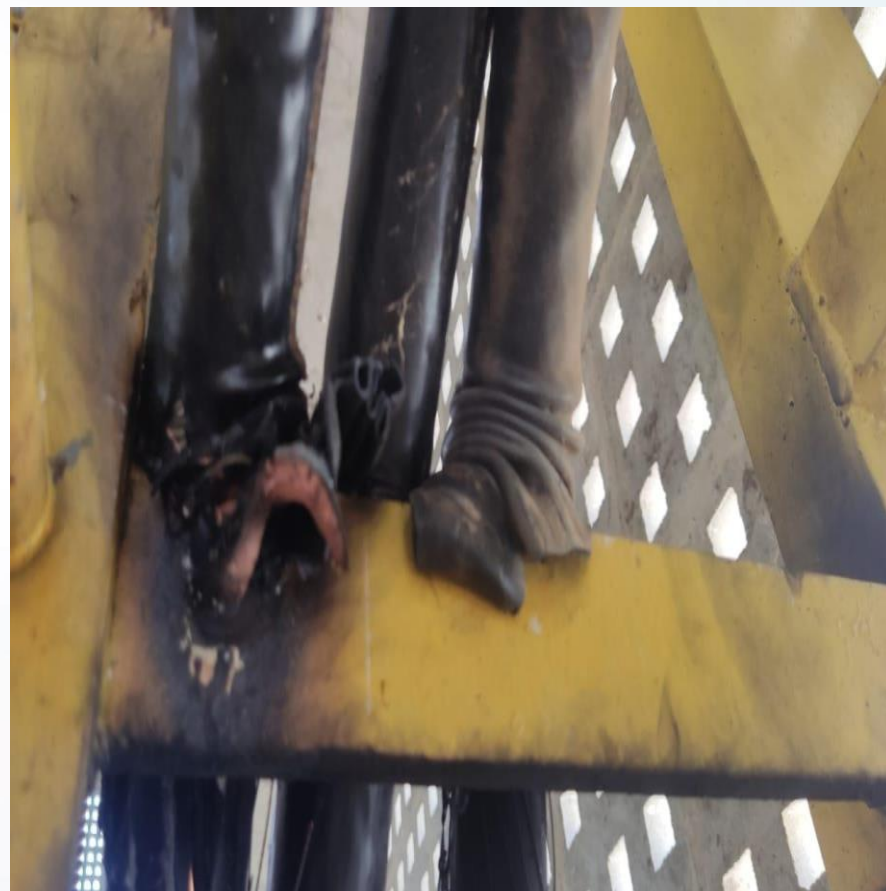
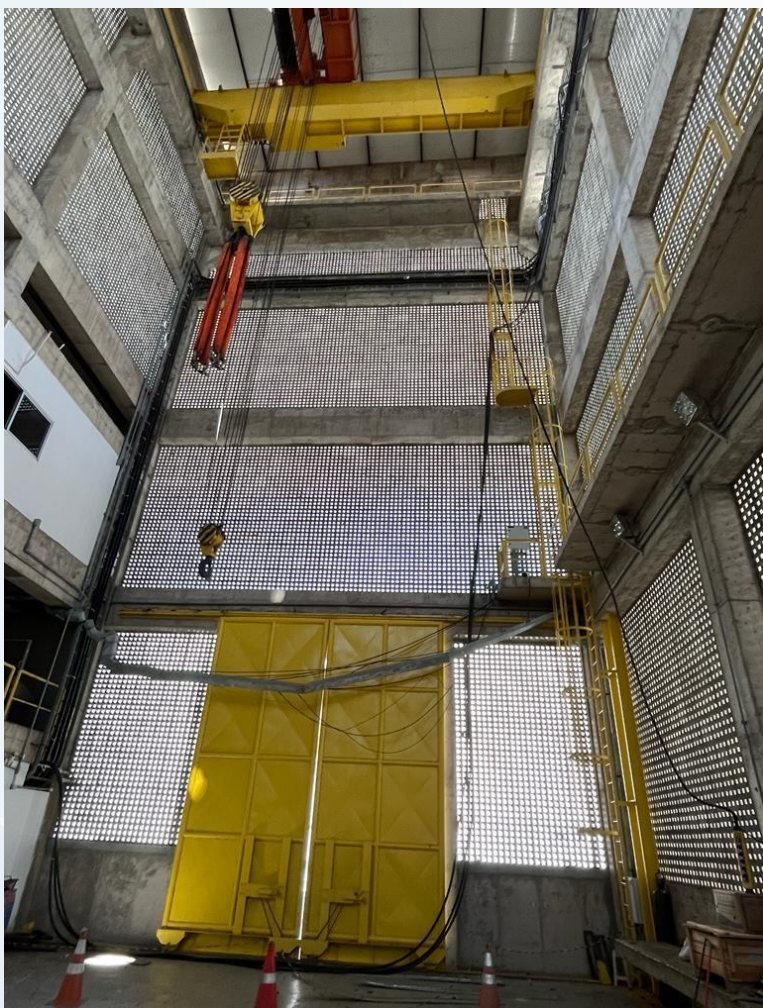

Manutenções Corretivas

Curto-Circuito EBV-1



Manutenções Corretivas

Curto-Circuito EBV-1



Assunto Gerais

Ocupação indígena Reservatório de Muquém



Foto 1. Ocupação das áreas do PISF nas proximidades da TUD do Reservatório Muquém por membros da aldeia indígena Pipipan, no município de Floresta/PE. Foto tirada em 15/02/2023.



Foto 2. Ocupação das áreas do PISF nas proximidades da TUD do Reservatório Muquém por membros da aldeia indígena Pipipan, no município de Floresta/PE. Foto tirada em 15/02/2023.

Obrigado