



# PROJETO DE INTEGRAÇÃO DO RIO SÃO FRANCISCO COM BACIAS HIDROGRÁFICAS DO NORDESTE SETENTRIONAL

Secretaria Nacional de Segurança Hídrica  
SNSH/MDR

Março - 2020

# PAINEL DO EIXO NORTE

## PENDÊNCIAS - EIXO NORTE - TRECHO I

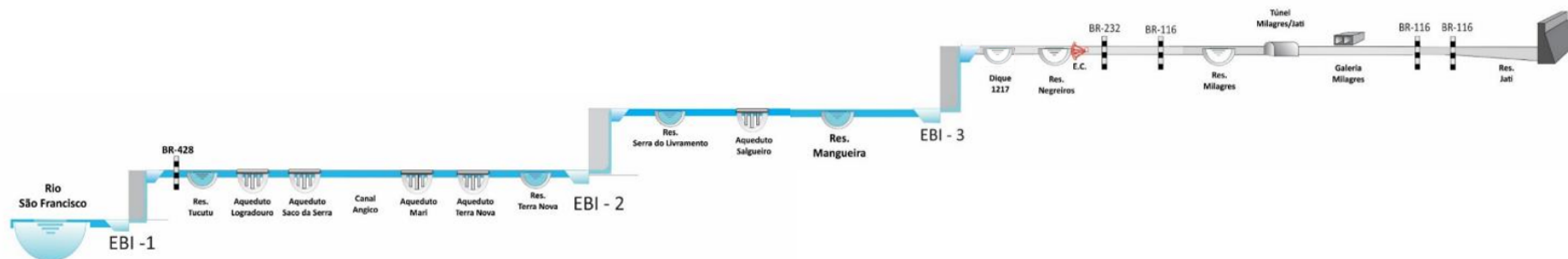

ESTRUTURA	SE-NI	EBI-1	Canal 1205	TUCUTU	EC. TUCUTU	Canal 1206	AQ. LOGRADOURO	Canal 1207	AQ. SACO DA SERRA	Canal 1208	CANAL ANGICO	Canal 1209	AQ. MARI	Canal 1210	AQ. TERRA NOVA	Canal 1211	TERRA NOVA	Canal 1212	EBI2	Canal 1213	SERRA DO LIVRAMENTO	EC. S. DO LIVRAMENTO	Canal 1214	
PENDÊNCIAS																				Válvulas				Vazões altas nos MVs
NÍVEL DE ATENÇÃO																								

ESTRUTURA	AQUEDUTO SALGUEIRO	Canal 1215	MANGUEIRA	Canal 1216	EBI3	Canal 1217 / DIQUE	NEGREIROS Dique	EC. NEGREIROS	Canal 1218	Canal 1219	MILAGRES	EC. MILAGRES	Canal 1220	TÚNEL MILAGRES - JATI	Canal 1221	GALERIA MILAGRES	Canal 1222	Ponte 1522	Canal 1223	Ponte 1523	Canal 1224	Ponte 1542	Ponte 1524	
PENDÊNCIAS					Válvulas		Vazões excessivas no MV 01			Percolação no canal	Instrumentação na barragem, Novo dique e Estrada Contorno					Execução da Galeria								
NÍVEL DE ATENÇÃO																								

Legenda: Estruturas

- no momento, NÃO apresenta pendência que possa interferir na retomada do bombeamento
- no momento, apresenta pendência que PODE interferir na retomada do bombeamento

Nível de atenção

- Ações seguindo o planejado
- Ações com desvio
- Ações com atraso que podem comprometer o prazo

# EIXO NORTE

- Reservatório Negreiros – Atingiu cota mínima de operação (491,60m) em 03/01/2020;
- Dique WBS1217 – Recomposição do dique finalizado em Dez/2019 – Percolação abaixo do nível esperado (monitoramento constante);
- Percolação excedente no Dique Negreiros: Iniciado procedimento de injeção de contenção e canal para desviar a água para reservatório de Mangueiras;
- Bombeamento Paralisado (12/01).
- TUD fechada (05/02) – NA abaixo do operacional

# DIQUE NEGREIROS

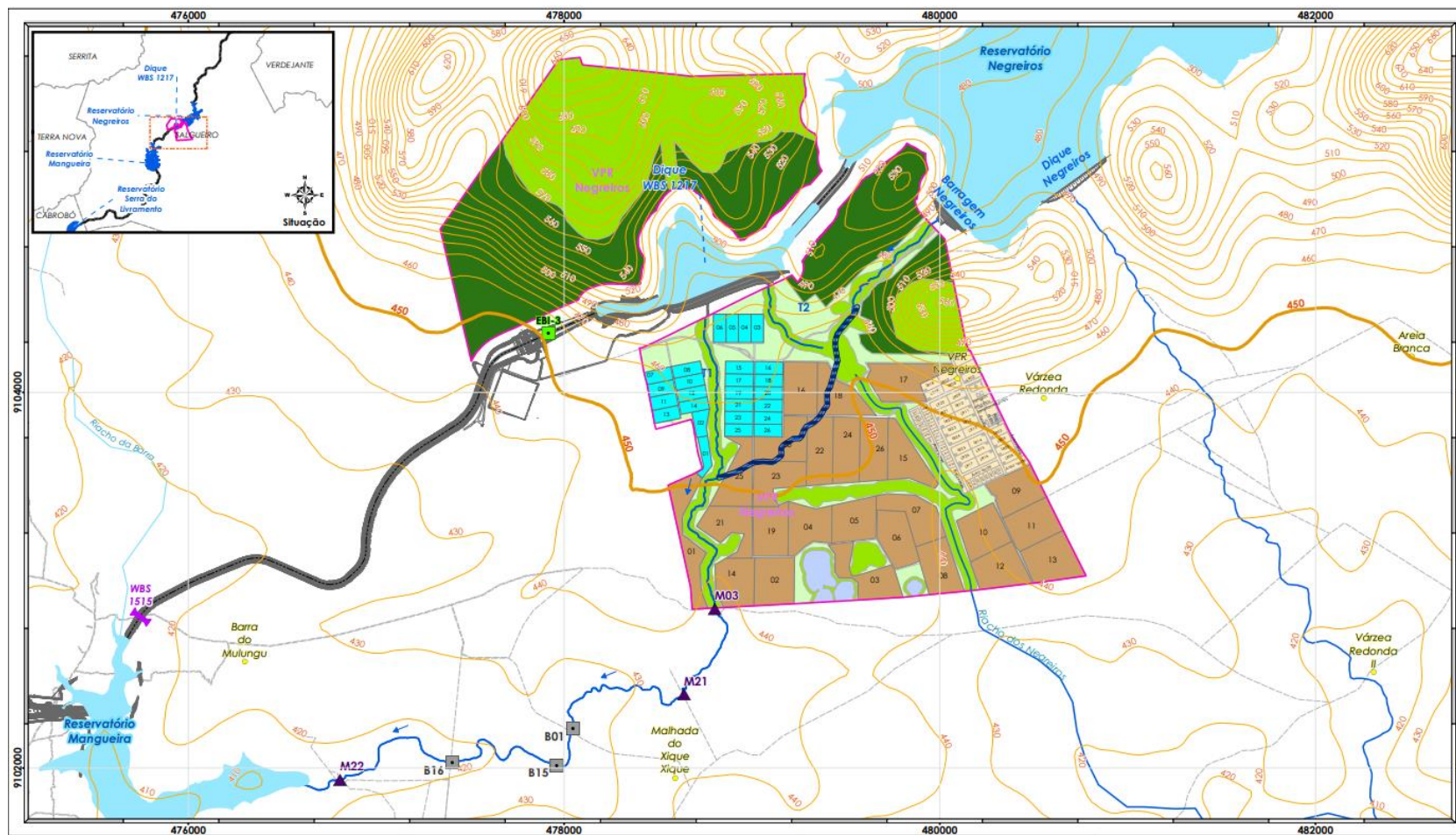

# EIXO NORTE

- **Bombeamento paralisado;**
- **Válvulas EBI 02 e EBI 03 – Ordem de Compra para a aquisição de novas válvulas sobressalentes;**
- **Vazamento no CN 10 – recuperados os pontos críticos, percolação ainda elevada.**
- **Canal 1221 – Desemboque Túnel Milagres – Lençol freático alto. Corpo da galeria concluído.**

# EIXO LESTE

- **Retomado o bombeamento em 09/11/19**
- **Iniciados testes na captação da adutora do Pajeú a jusante da EBV-06;**
- **Elaboração “serviços remanescentes” Eixo Leste – Edital sob análise da CPL**
- **Adequação de acesso à EBV-06 – Finalizada pelo Consórcio Pré-Operador;**
- **Galeria WBS 2227 – recalque nos poços de visitas – Consórcio Projetista atualizando solução para incorporar as alterações solicitadas pelo MDR e Gerenciadora;**
- **Atividades de manutenção sendo realizadas pelo Consórcio Pré Operador;**

# RESERVATÓRIO DE CACIMBA NOVA

- Operando em cota de segurança (final de setembro/2019);
- Licitação da investigação geológica por pregão eletrônico – Resultado homologado.
- Após investigação, caso necessário, será feita uma contratação à parte para execução do projeto apenas para o serviços de Cacimba Nova.



Obrigado!

