

Dezembro de  
2022

# BOLETIM DE ACOMPANHAMENTO DE MARCO REGULATÓRIO

CHAMPRÃO  
SISTEMA HÍDRICO

2023  
ANO

RESOLUÇÃO Nº 44  
MARCO REGULATÓRIO

16 DE NOVEMBRO DE 2020  
DATA DA PUBLICAÇÃO



## AÇUDE CHAMPRÃO

### Volumes Observados / Estados Hidrológicos

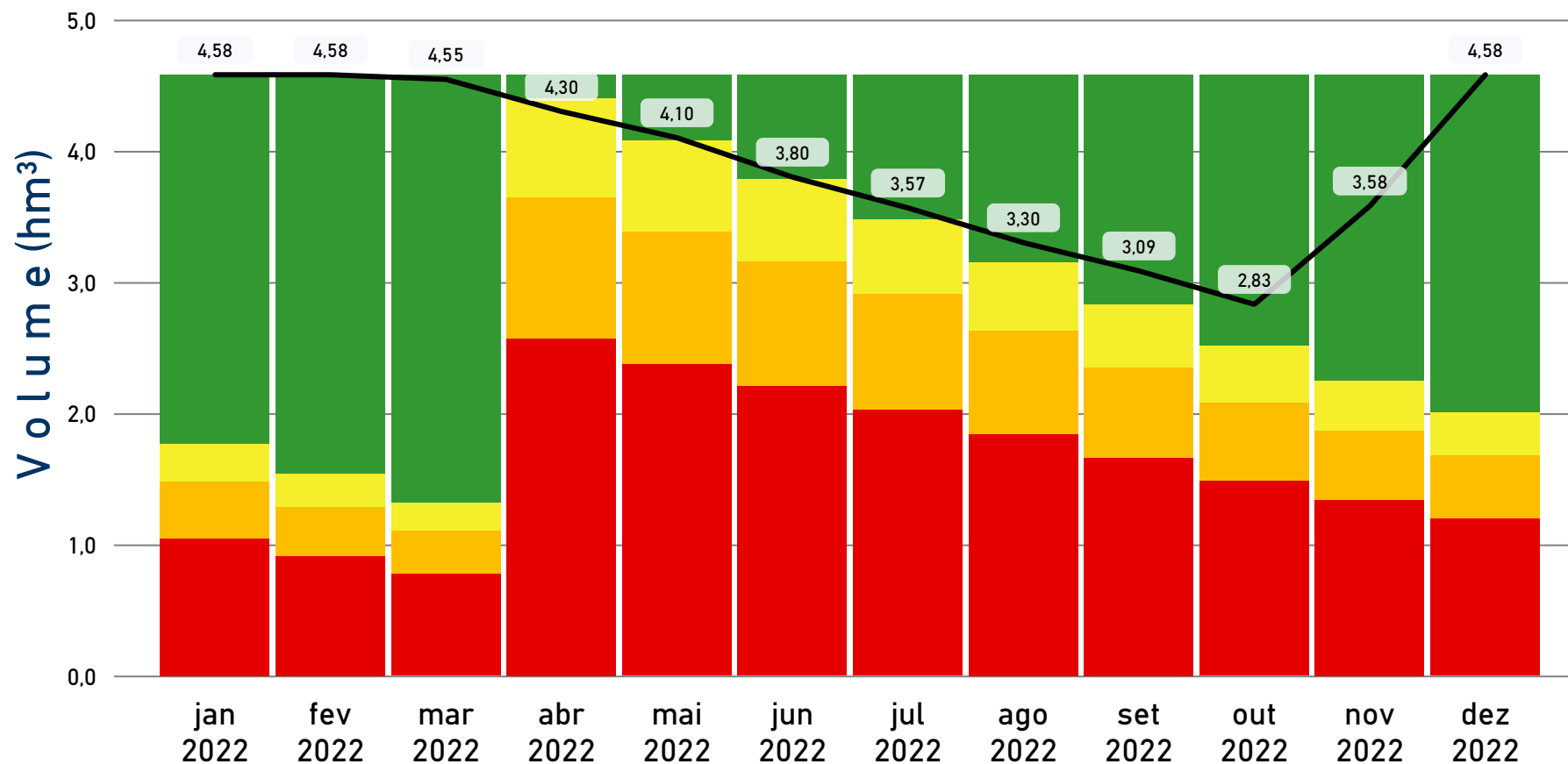

Data	Cota Observada (m)	Volume Observado (hm³)
jan 2022	700,11	4,58
fev 2022	700,06	4,58
mar 2022	699,98	4,55
abr 2022	699,79	4,30
mai 2022	699,63	4,10
jun 2022	699,38	3,80
jul 2022	699,18	3,57
ago 2022	698,94	3,30
set 2022	698,74	3,09
out 2022	698,48	2,83
nov 2022	699,20	3,58
dez 2022	700,08	4,58

LEGENDAS
— VOLUMES OBSERVADOS (hm³)

## Consumos médios por Finalidades

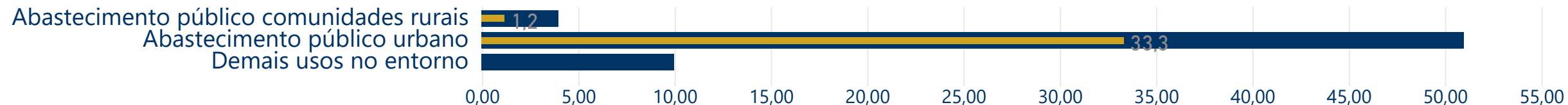

### LEGENDAS

<span style="color: blue;">■</span>	MÉDIA DOS CONSUMOS ESPERADOS (L/s)	<span style="color: gold;">■</span>	MÉDIA DE CONSUMOS OBSERVADOS (L/s)
-------------------------------------	------------------------------------	-------------------------------------	------------------------------------

### CONSUMOS ESPERADOS (L/S)

Finalidade	01/2022	02/2022	03/2022	04/2022	05/2022	06/2022	07/2022	08/2022	09/2022	10/2022	11/2022	12/2022
Abastecimento público comunidades rurais	4,00	4,00	4,00	4,00	3,00	4,00	4,00	4,00	4,00	4,00	4,00	4,00
Abastecimento público urbano	51,00	51,00	51,00	51,00	45,90	51,00	51,00	51,00	51,00	51,00	51,00	51,00
Demais usos no entorno	10,00	10,00	10,00	10,00	7,50	10,00	10,00	10,00	10,00	10,00	10,00	10,00

### CONSUMOS OBSERVADOS (L/S)

Finalidade	01/2022	02/2022	03/2022	04/2022	05/2022	06/2022	07/2022	08/2022	09/2022	10/2022	11/2022	12/2022
Abastecimento público comunidades rurais	0,39	0,69	1,67	1,17	1,30	1,12	1,09	1,58	1,46	2,00	0,56	0,44
Abastecimento público urbano	31,03	31,56	30,60	30,96	29,89	27,58	31,17	30,94	34,61	38,79	37,02	33,20

Dezembro de  
2022

# BOLETIM DE ACOMPANHAMENTO DE MARCO REGULATÓRIO

CHAMPRÃO  
SISTEMA HÍDRICO

2023  
ANO

RESOLUÇÃO Nº 44  
MARCO REGULATÓRIO

16 DE NOVEMBRO DE 2020  
DATA DA PUBLICAÇÃO

## Estados Hidrológicos e Condições de Uso

Estado Hidrológico	Volume hm <sup>3</sup> (abril)	Cota m (abril)	Finalidades	Condição de uso	
				L/s	%
VERDE	4,58	700	Abastecimento público urbano	51	100%
			Abastecimento público rural	4	100%
			Demais usos entorno	10	100%
AMARELO	Entre 3,65 e 4,58	Entre 699,25 e 700	Abastecimento público urbano	45,90	90%
			Abastecimento público rural	3,00	75%
			Demais usos entorno	7,50	75%
Laranja	Entre 2,57 e 3,65	Entre 698,20 e 699,25	Abastecimento público urbano	38,25	75%
			Abastecimento público rural	2,00	50%
			Demais usos entorno	5,00	50%
VERMELHO	≤ 2,57	≤ 698,20	Abastecimento público urbano	≤ 25,50	≤ 50%
			Abastecimento público rural	≤ 1,0	≤ 25%
			Demais usos entorno	≤ 2,5	≤ 25%

