



6ª Reunião extraordinária da Sala de Crise da Região Sul
05 de junho de 2024

Avaliação das condições hidrológicas e de armazenamento dos reservatórios das bacias dos rios Jacuí/Taquari-Antas e Uruguai

Localização das principais bacias e reservatórios na Região Sul do Brasil

Participação no armazenamento do SIN

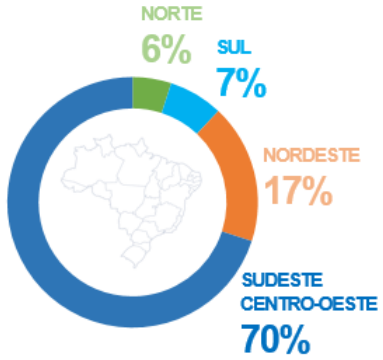

%EARmáx do Subsistema Sul

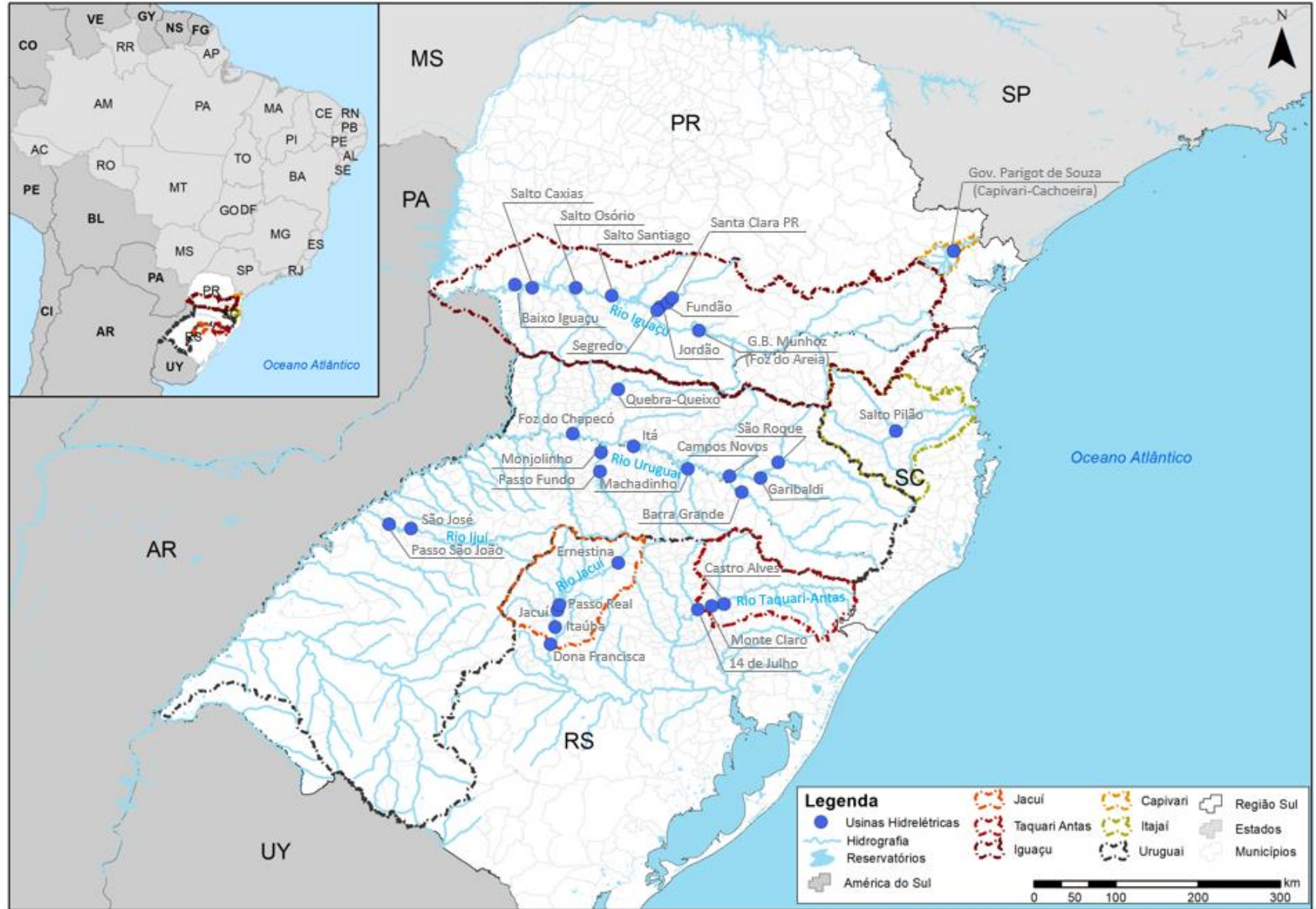
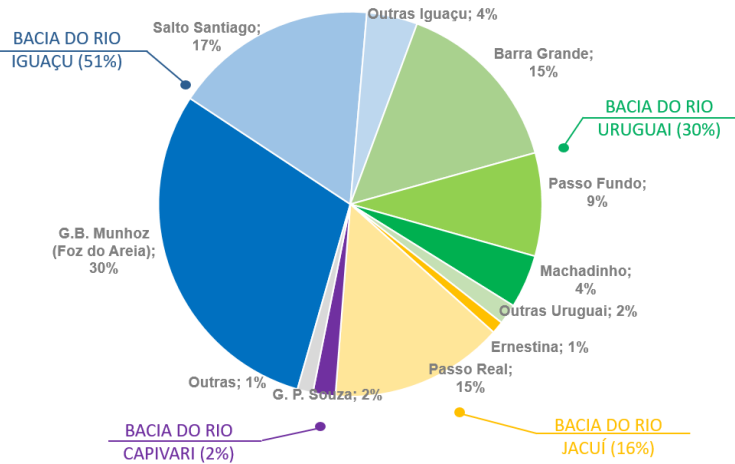

Vazões naturais verificadas na bacia do rio Jacuí

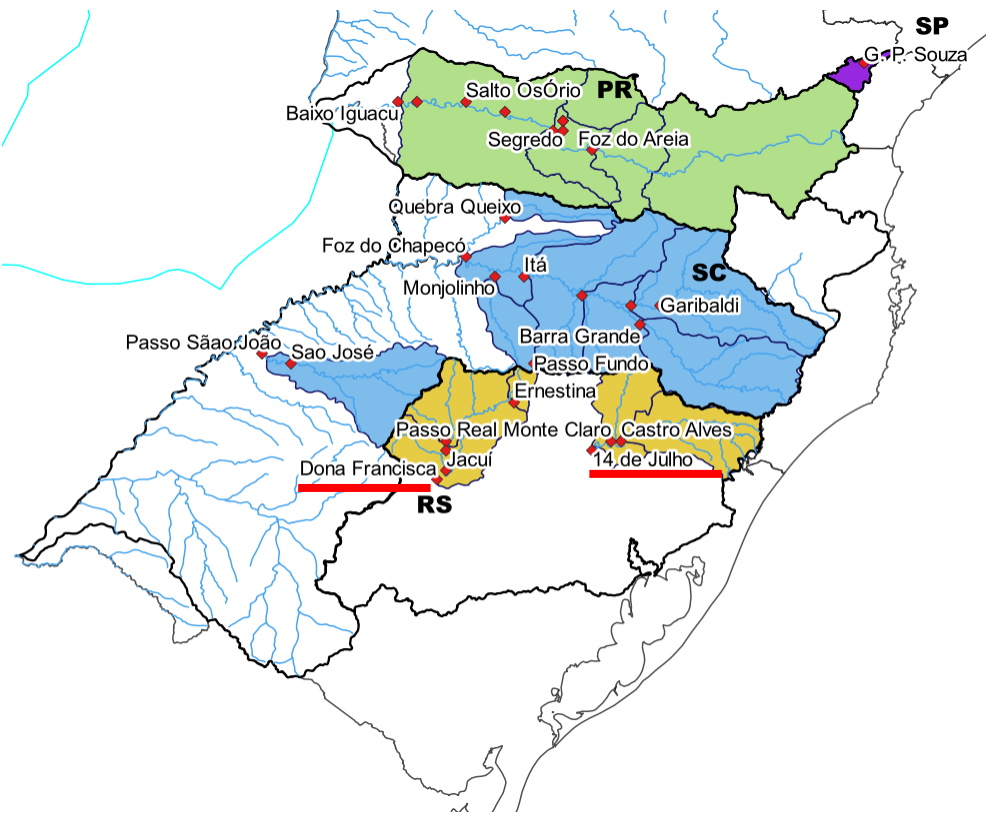

Rio Jacuí na UHE D. Francisca

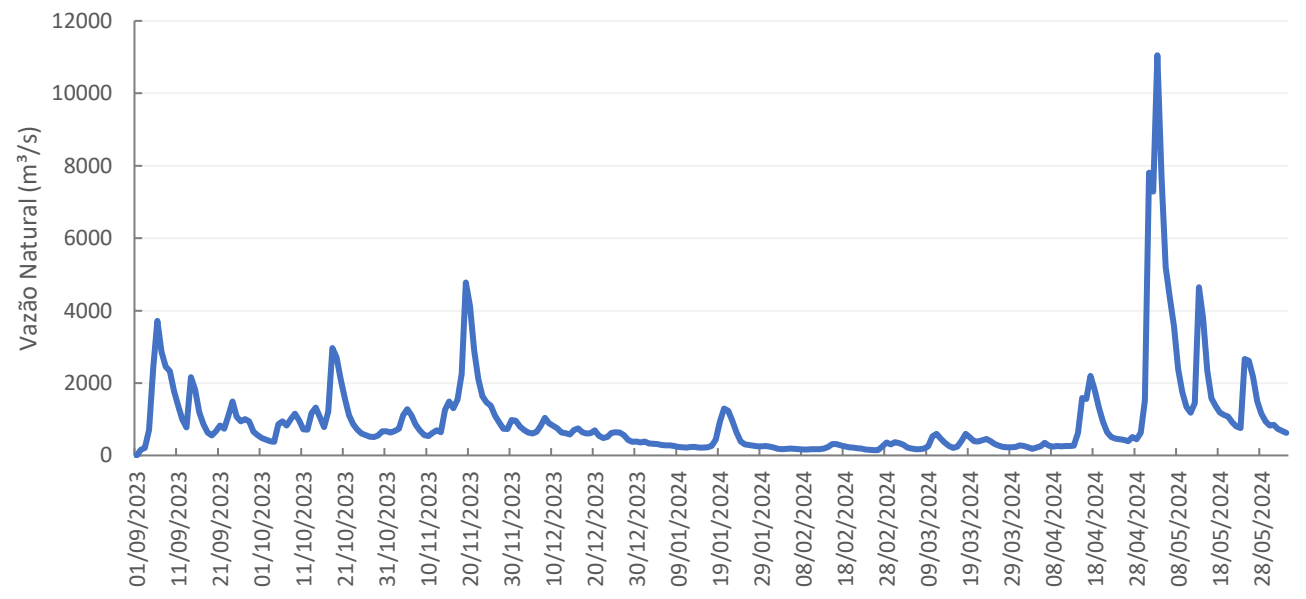

Rio Taquari-Antas na UHE 14 de Julho

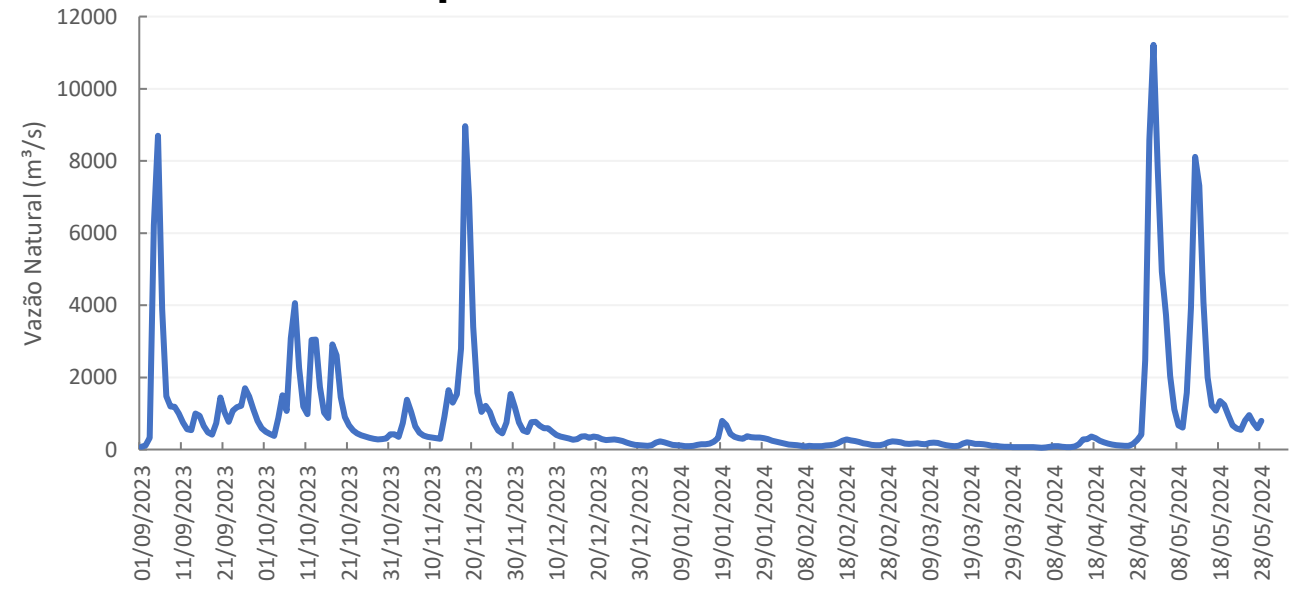

Vazões naturais verificadas na bacia do rio Uruguai

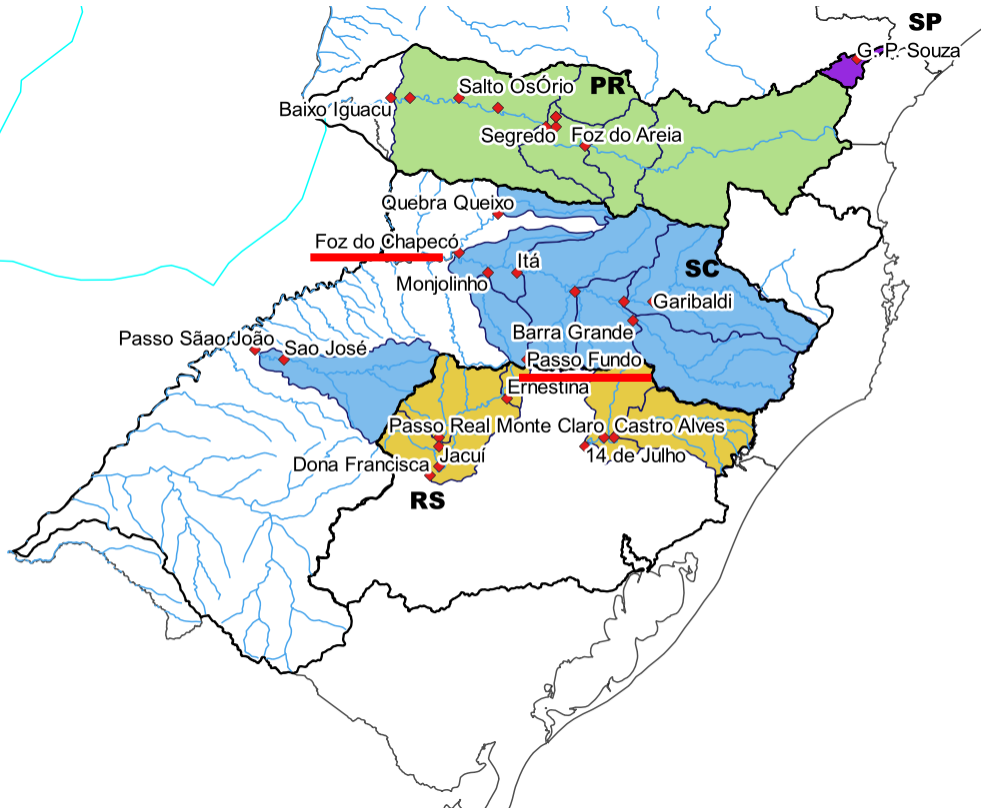

Rio Passo Fundo na UHE Passo Fundo

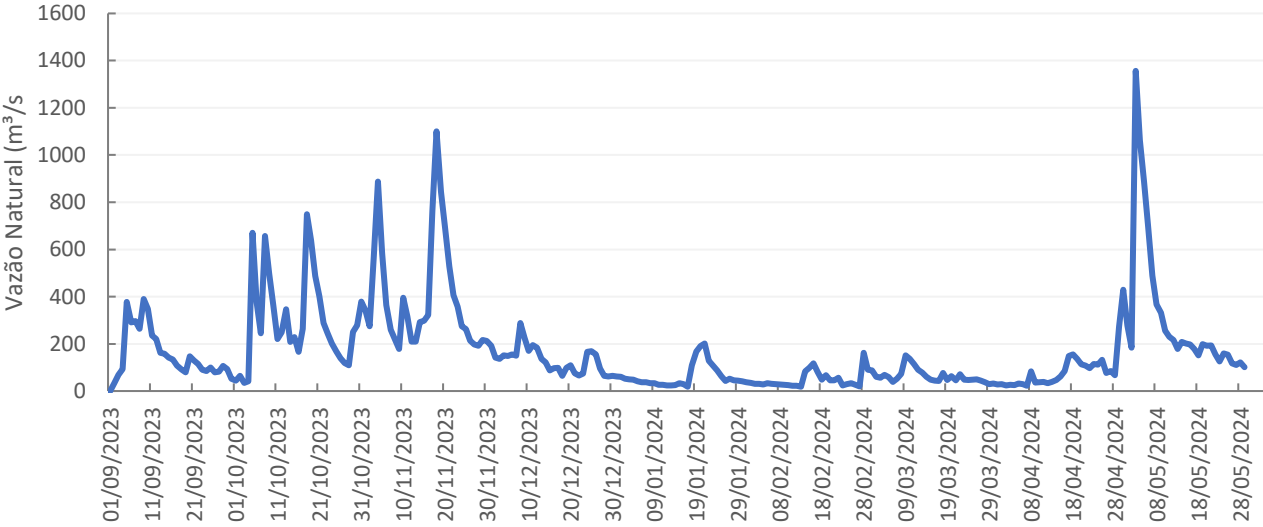

Rio Uruguai na UHE Foz do Chapecó

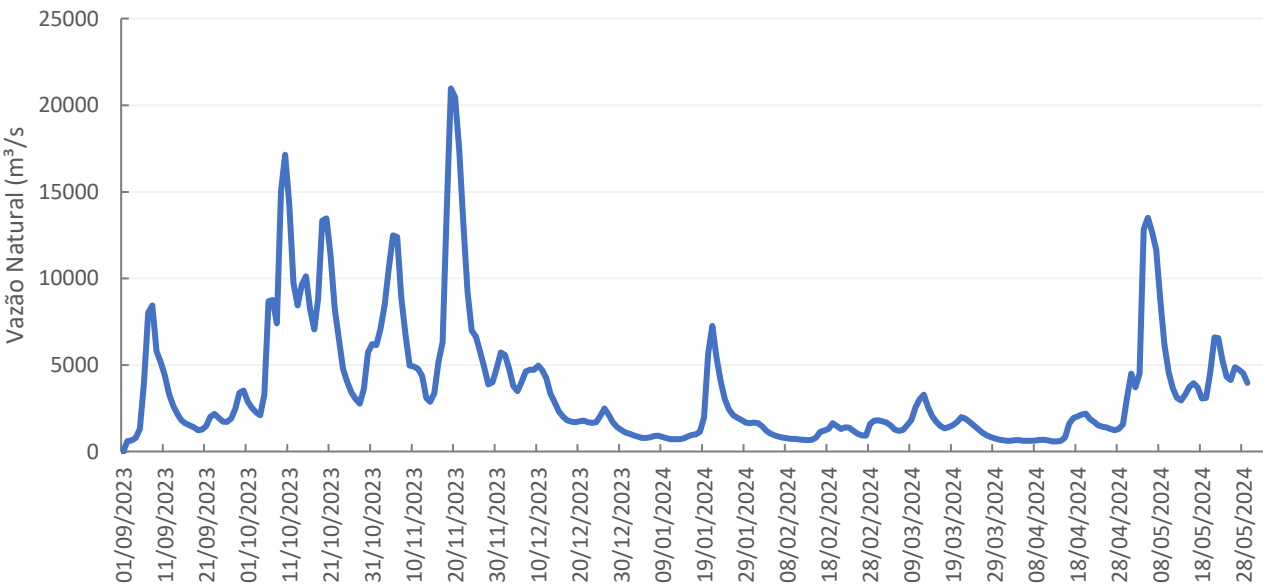

Bacia dos rios Jacuí e Taquari-Antas: Localização e características dos reservatórios

Características das usinas

Usina	VU (hm ³)	Vert.
Ernestina	238	Soleira Livre
Passo Real	3.357	Comporta
Jacuí	24	Comporta
Itaúba	158	Comporta
D. Francisca	63	Soleira Livre
Castro Alves	5	Soleira Livre
Monte Claro	2	Soleira Livre e Comporta
14 de Julho	5	Soleira Livre e Comporta

Restrições de defluência máxima declaradas ao ONS que constam no PAPC

- UHE Passo Real
Restrição de 2.400 m³/s para proteção da casa de força da UHE Jacuí; e
- UHE Dona Francisca
Restrição sazonal de 1.450 m³/s na para proteção de produção de arroz em região ribeirinha (válida de novembro a abril) – encerrada em 30/04

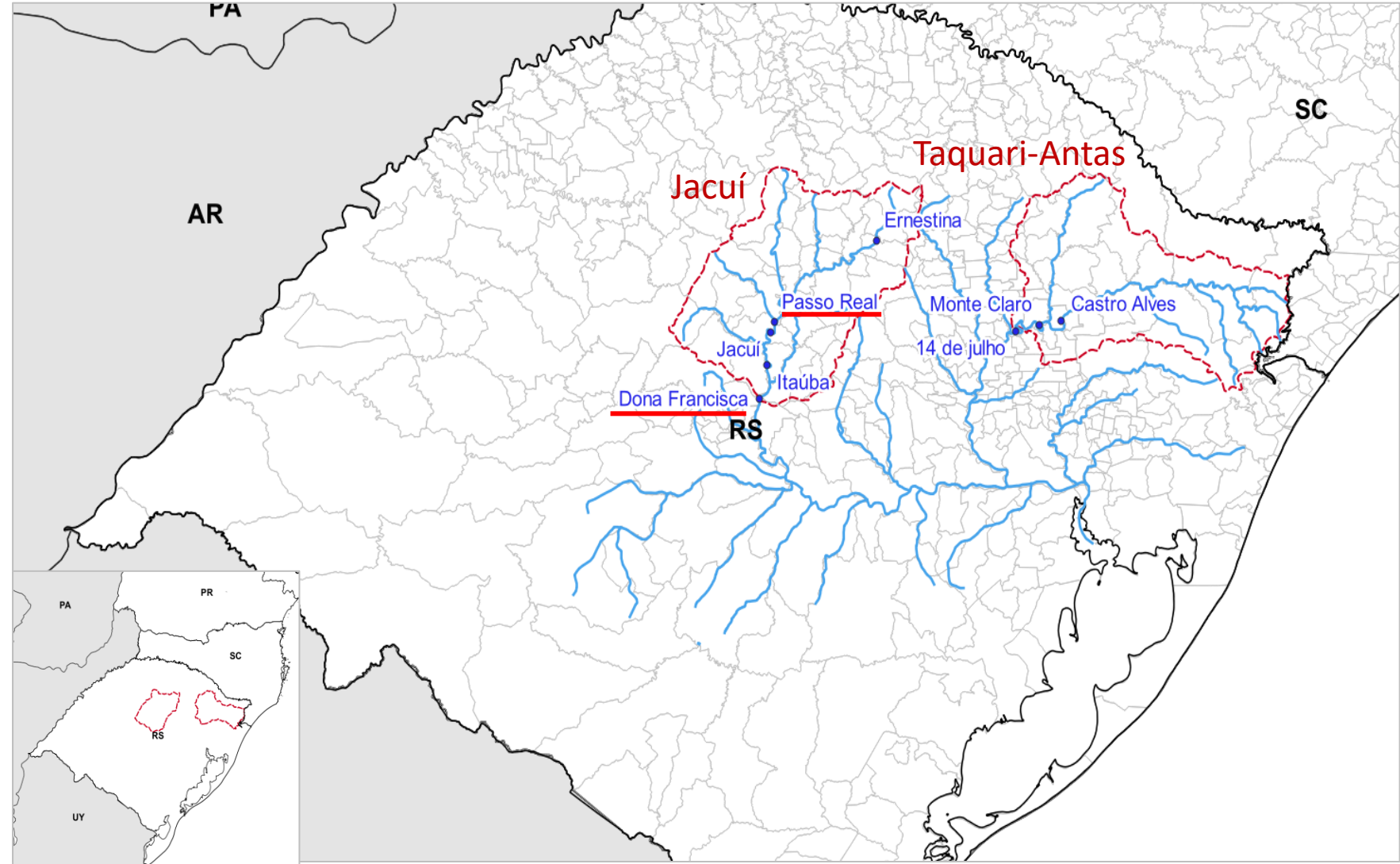

Operação da UHE Passo Real

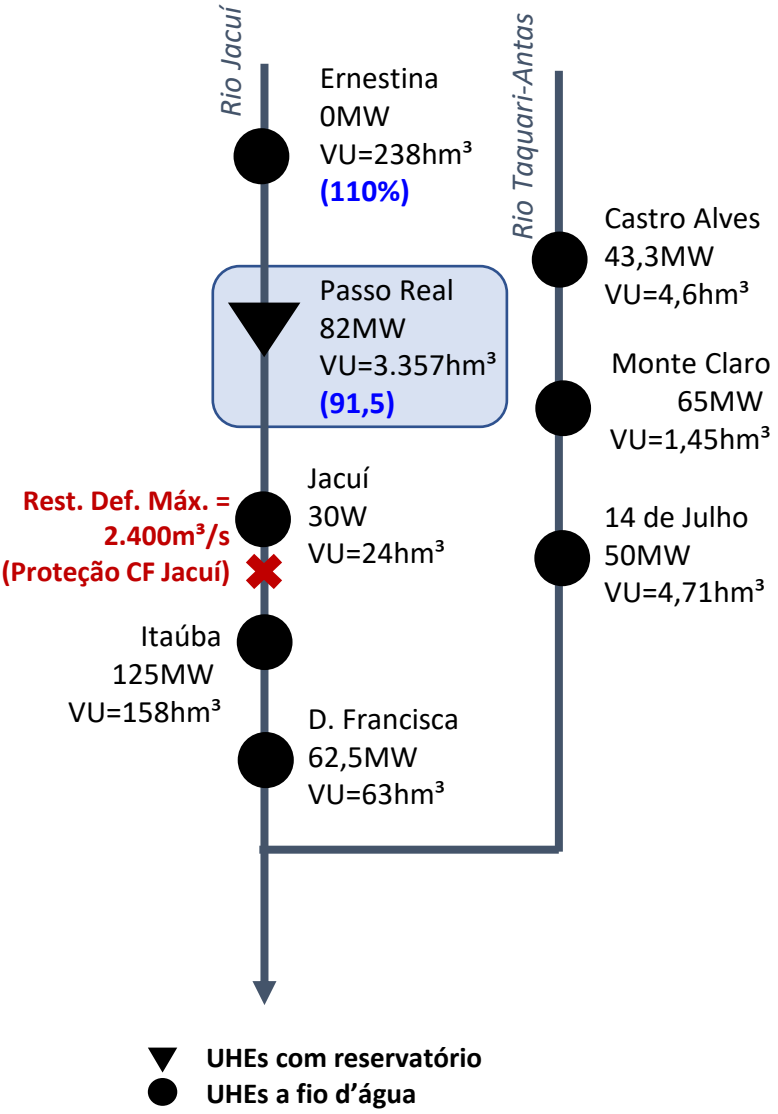

PASSO REAL

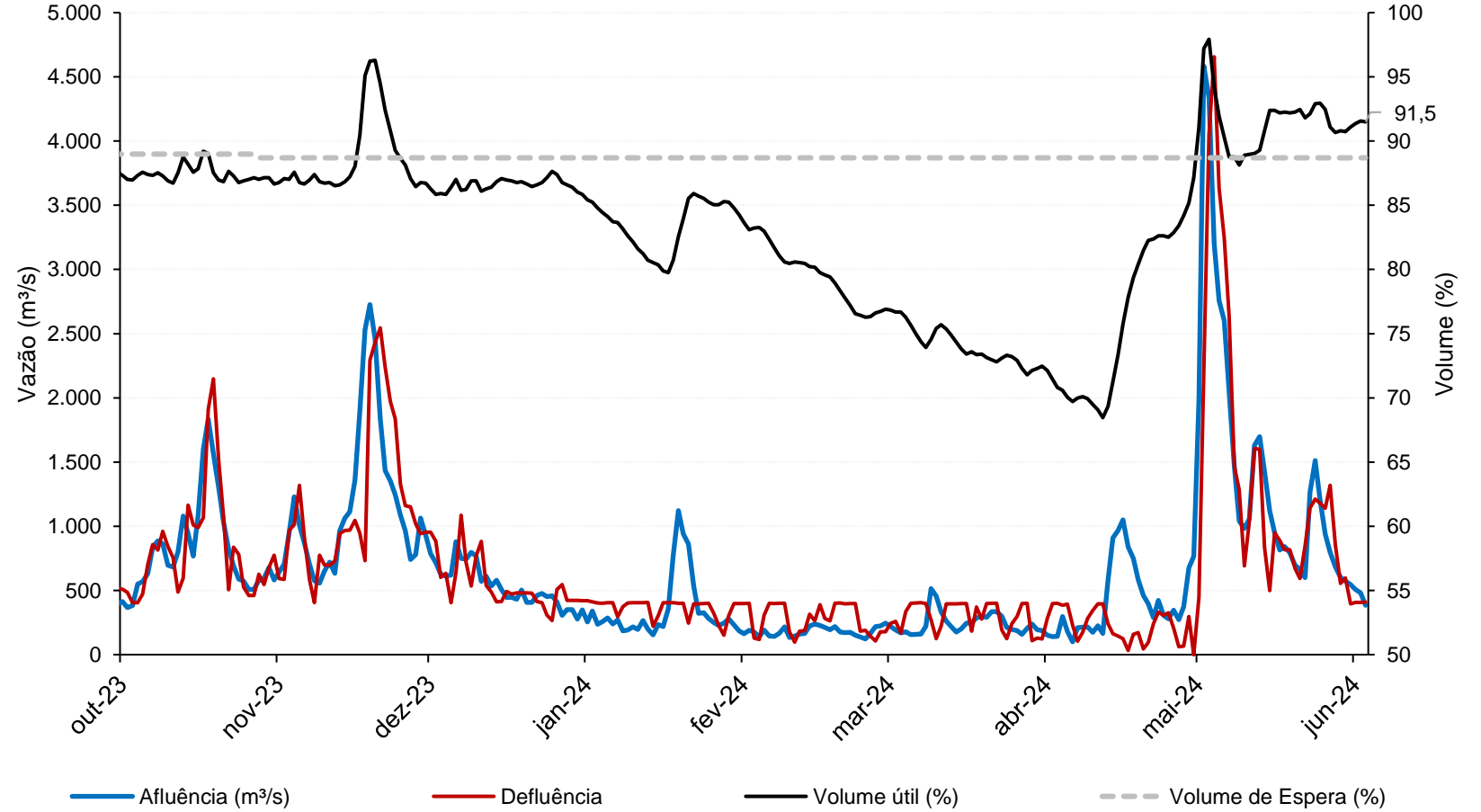



6ª Reunião extraordinária da Sala de Crise da Região Sul
05 de junho de 2024

Avaliação das condições hidrológicas e de armazenamento dos reservatórios das bacias dos rios Jacuí/Taquari-Antas e Uruguai