

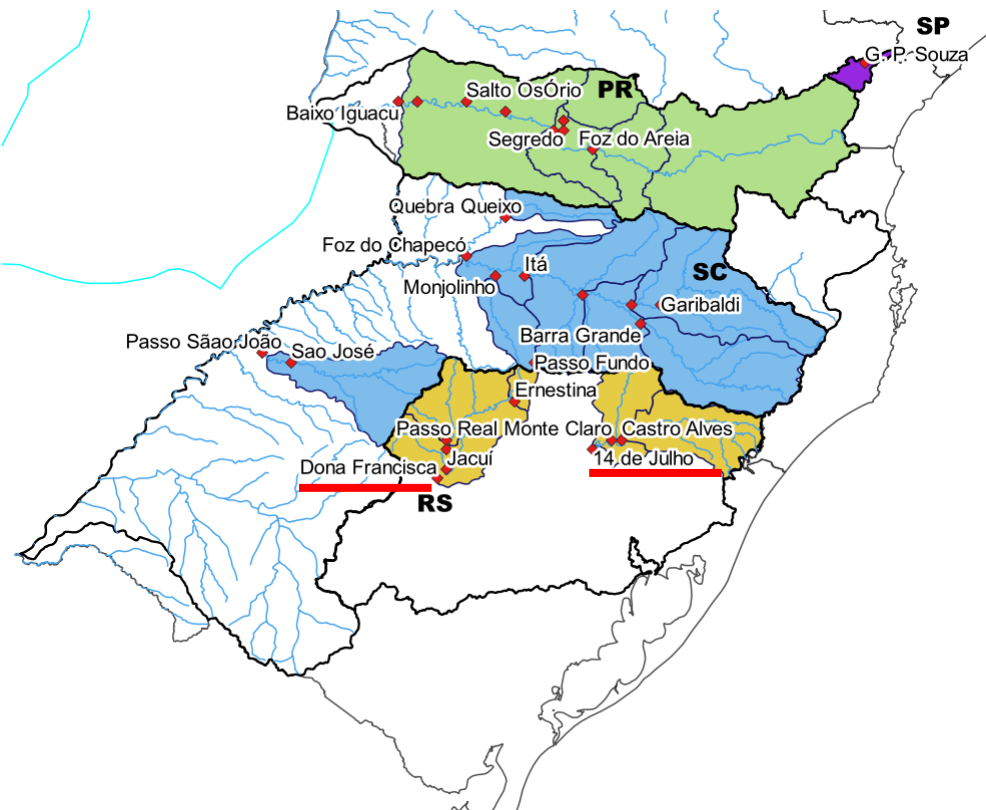

5ª Reunião da Sala de Crise da Região Sul
22 de maio de 2024

Avaliação das condições hidrológicas e de armazenamento dos reservatórios das bacias dos rios Jacuí/Taquari-Antas e Uruguai

Vazões naturais verificadas na bacia do rio Jacuí



Rio Jacuí na UHE D. Francisca

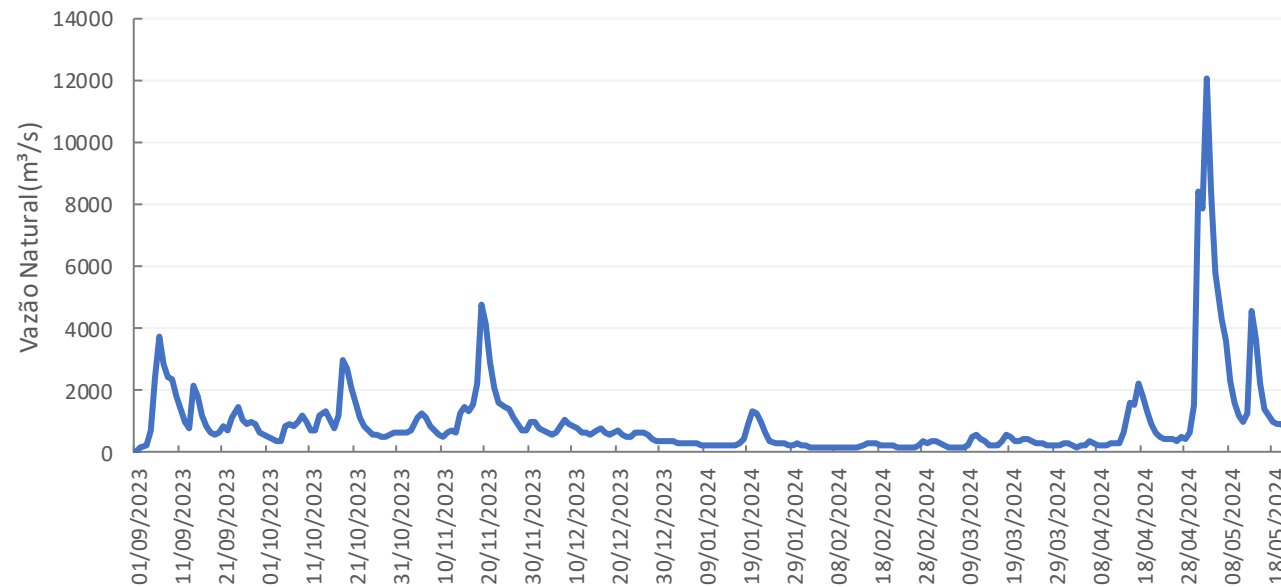

Rio Taquari-Antas na UHE 14 de Julho

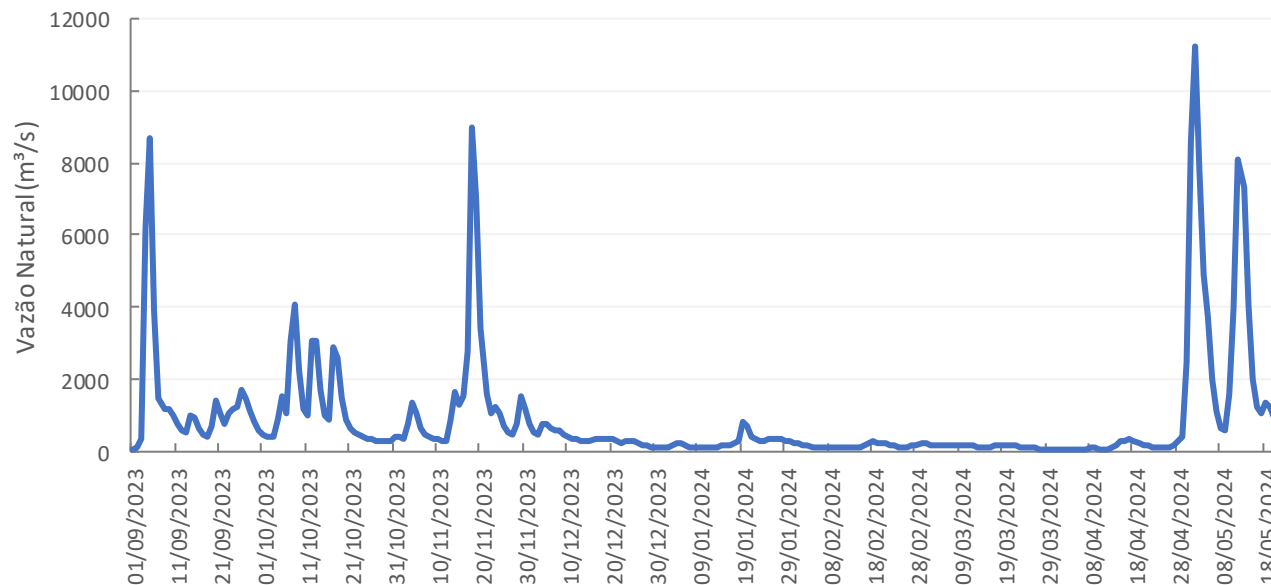

Vazões naturais verificadas na bacia do rio Uruguai

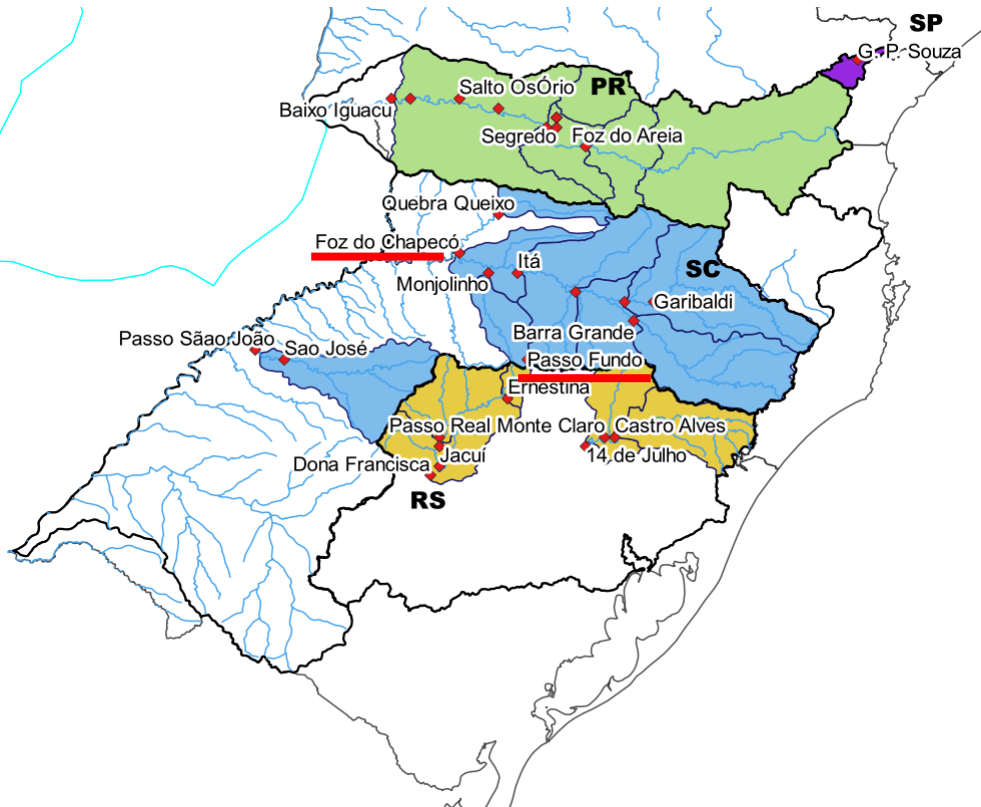

Rio Passo Fundo na UHE Passo Fundo

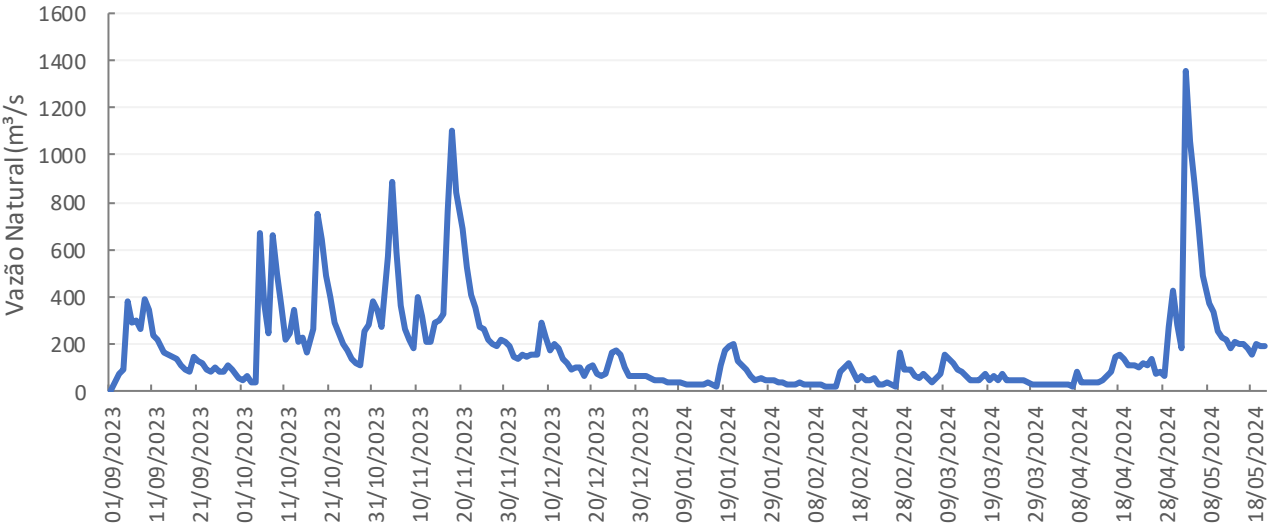

Rio Uruguai na UHE Foz do Chapecó

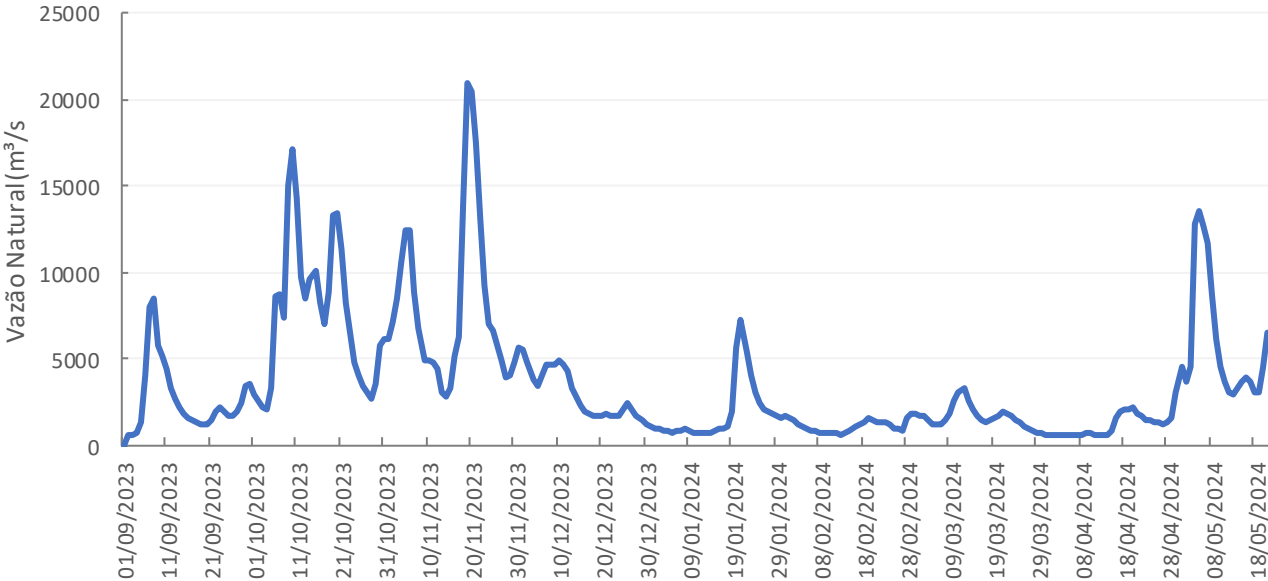

Bacia dos rios Jacuí e Taquari-Antas: Localização e características dos reservatórios

Características das usinas

Usina	VU (hm ³)	Vert.
Ernestina	238	Soleira Livre
Passo Real	3.357	Comporta
Jacuí	24	Comporta
Itaúba	158	Comporta
D. Francisca	63	Soleira Livre
Castro Alves	5	Soleira Livre
Monte Claro	2	Soleira Livre e Comporta
14 de Julho	5	Soleira Livre e Comporta

Restrições de defluência máxima declaradas ao ONS que constam no PAPC

- UHE Passo Real
Restrição de 2.400 m³/s para proteção da casa de força da UHE Jacuí; e
- UHE Dona Francisca
Restrição sazonal de 1.450 m³/s na para proteção de produção de arroz em região ribeirinha (válida de novembro a **abril**) – encerrada em 30/04

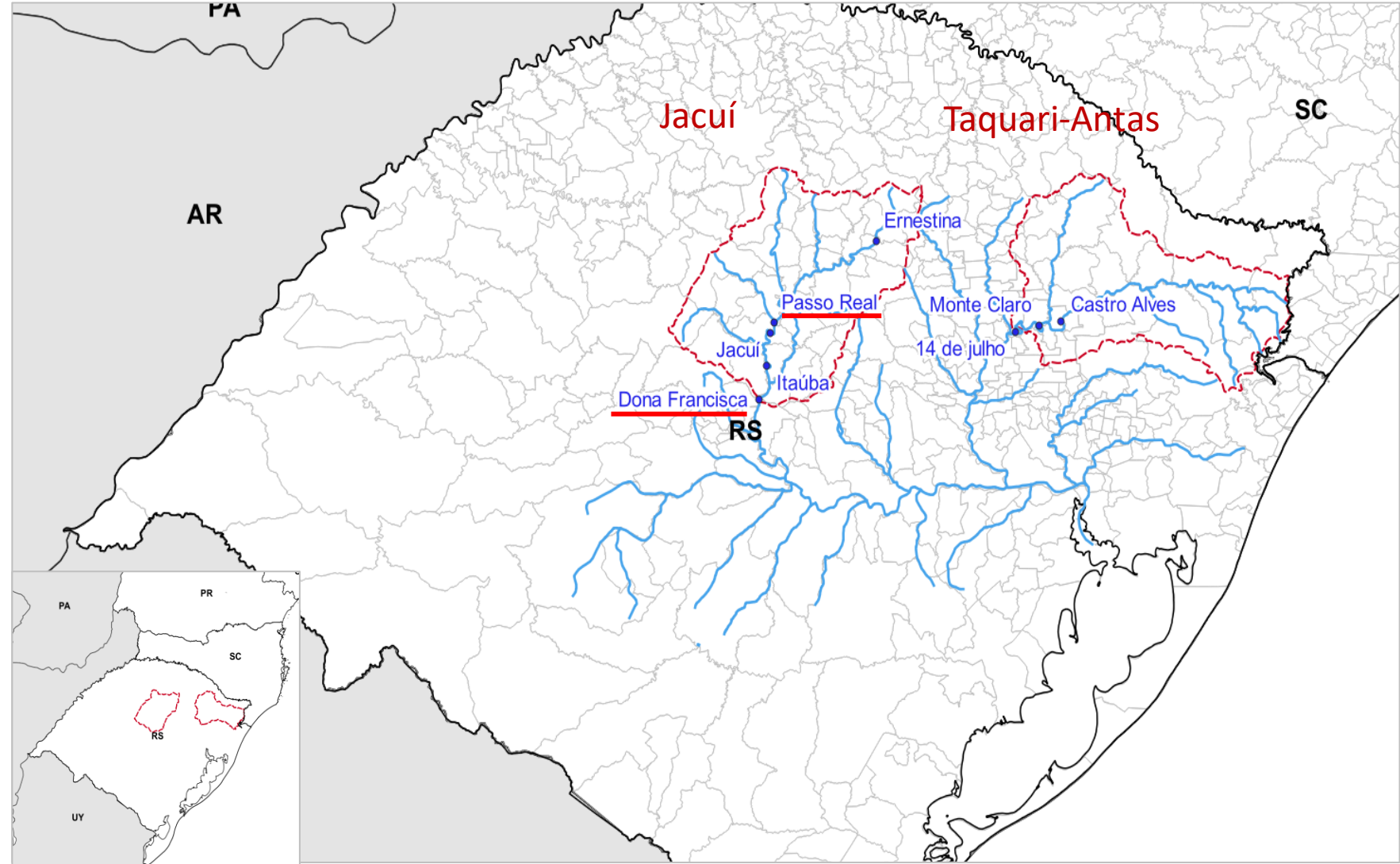

Operação da UHE Passo Real

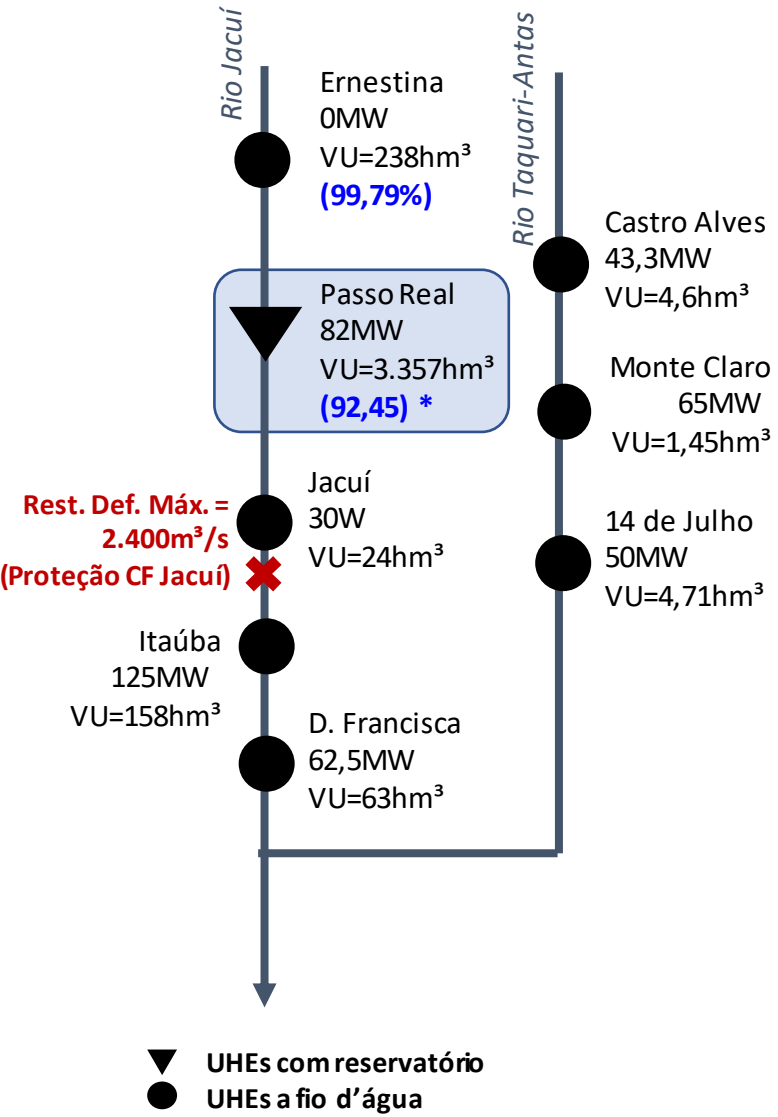

PASSO REAL

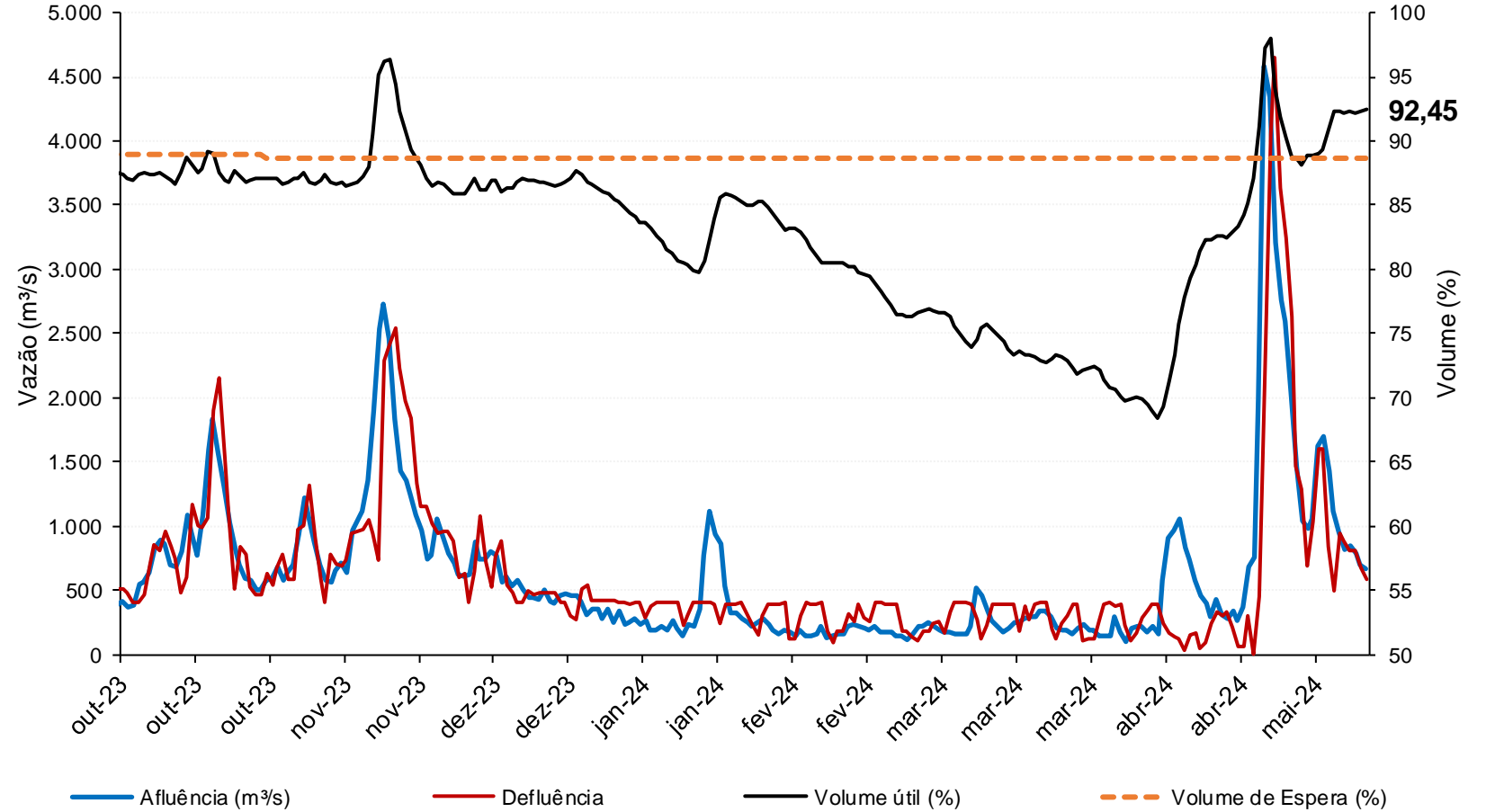

* às 0:00hs de 22/05/2024

Resumo das condições atuais dos aproveitamentos hidroelétricos do SIN na região Sul

Bacia do rio Jacuí

Em 14/05/2024, após iterações com a CPRM, e considerando a possibilidade de auxílio da operação do reservatório da UHE Passo Real na amenização das condições de inundação observadas na Região Metropolitana de Porto Alegre, foi consensado dentro do Setor Elétrico (Agente de Operação e ONS) a disponibilização de 1/3 do Volume de Espera para controle de cheias deste reservatório para redução de suas defluências. Essa operação reduziu as vazões defluentes dessa UHE em aproximadamente $1.300\text{m}^3/\text{s}$, ficando operacional, em sua defluência, somente a vazão turbinada de aproximadamente $397\text{m}^3/\text{s}$. Essa redução ficará vigentes até a ocupação do 1/3 do volume de espera de Passo Real disponibilizado. Após o atingimento dessa cota, o reservatório de Passo Real passou a operar a fio d'água.

Com a redução das afluências nos últimos dias, o vertimento de Passo Real foi reduzido. No entanto, temos uma previsão de chuva a partir de quarta-feira a noite, com isso o reservatório está sendo deplecionado gradativamente para começar a retornar ao volume de espera na cota de 325,26 metros (88,70%).

Bacia do rio Taquari-Antas

Em 09/05/2024 a UHE 14 de julho mudou o seu status de emergência para Alerta no PAE.



5ª Reunião da Sala de Crise da Região Sul
22 de maio de 2024

Avaliação das condições hidrológicas e de armazenamento dos reservatórios das bacias dos rios Jacuí/Taquari-Antas e Uruguai