

10ª reunião em 2024 da Sala de Acompanhamento da Bacia do Rio São Francisco

Condições Observadas Prognóstico Climático OND/2024

Maytê Coutinho
Meteorologista no INMET



MINISTÉRIO DA
CIÊNCIA, TECNOLOGIA
E INOVAÇÃO

MINISTÉRIO DA
AGRICULTURA E
PECUÁRIA

GOVERNO FEDERAL
BRASIL
UNIÃO E RECONSTRUÇÃO

Brasília, 01 de outubro de 2024.

Condições Observadas



MINISTÉRIO DA
CIÊNCIA, TECNOLOGIA
E INOVAÇÃO

MINISTÉRIO DA
AGRICULTURA E
PECUÁRIA

GOVERNO FEDERAL
BRASIL
UNIÃO E RECONSTRUÇÃO

Monitoramento da chuva em até setembro/2024

Acumulado de 90 dias
até 30 de setembro

Instituto Nacional de Meteorologia - INMET
Precipitação Acumulada nos últimos 90 dias
Mapa do dia 30/09/2024

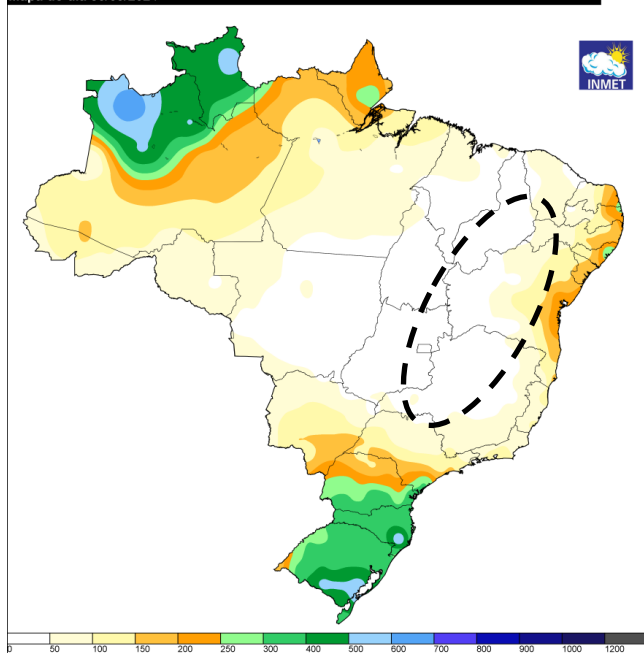

Belo Horizonte (MG): 165 dias sem chuva.
Brasília (DF): 161 dias sem chuva.

Instituto Nacional de Meteorologia – INMET

Chuva Acumulada Mensal X Chuva (Normal Climatológica 61-90 e 91-2020) || Estação: BELO HORIZONTE (83587) – 2024

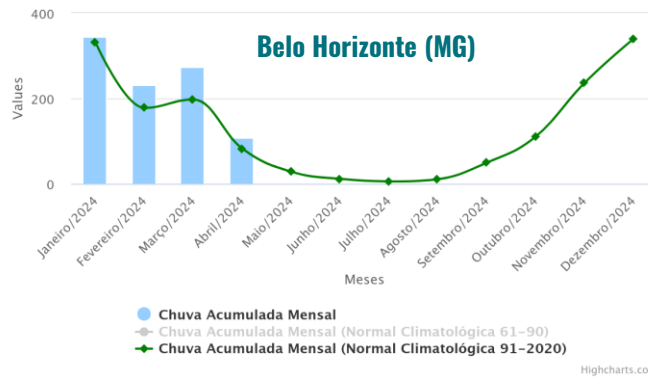

Instituto Nacional de Meteorologia – INMET

Chuva Acumulada Mensal X Chuva (Normal Climatológica 61-90 e 91-2020) || Estação: BRASÍLIA (83377) – 2024

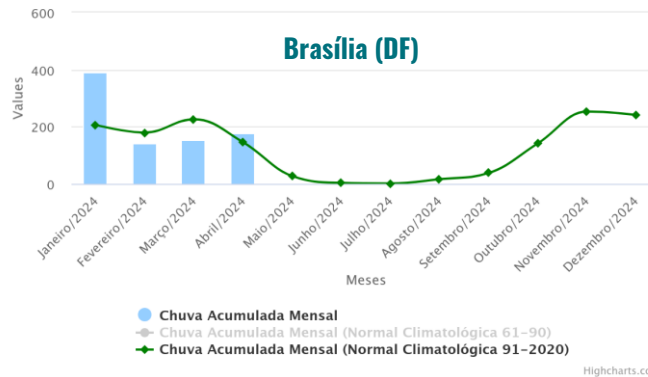

MINISTÉRIO DA
CIÊNCIA, TECNOLOGIA
E INOVAÇÃO

MINISTÉRIO DA
AGRICULTURA E
PECUÁRIA



Armazenamento de Água no Solo – Agosto e Setembro

Agosto/2024

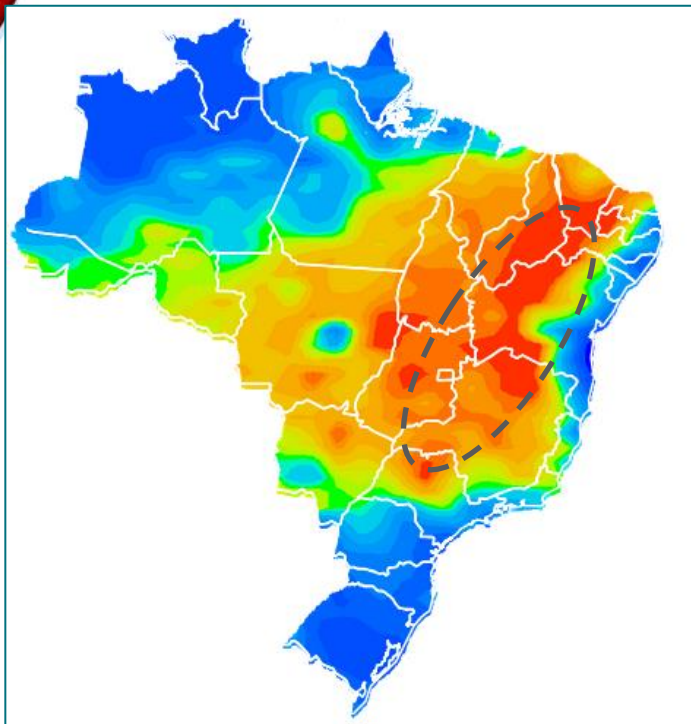

Setembro/2024

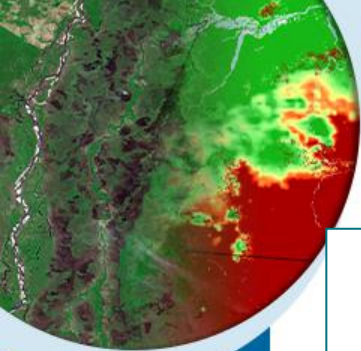
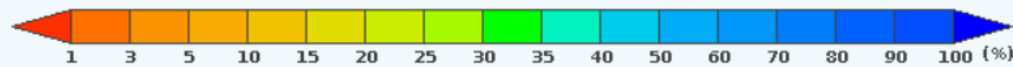
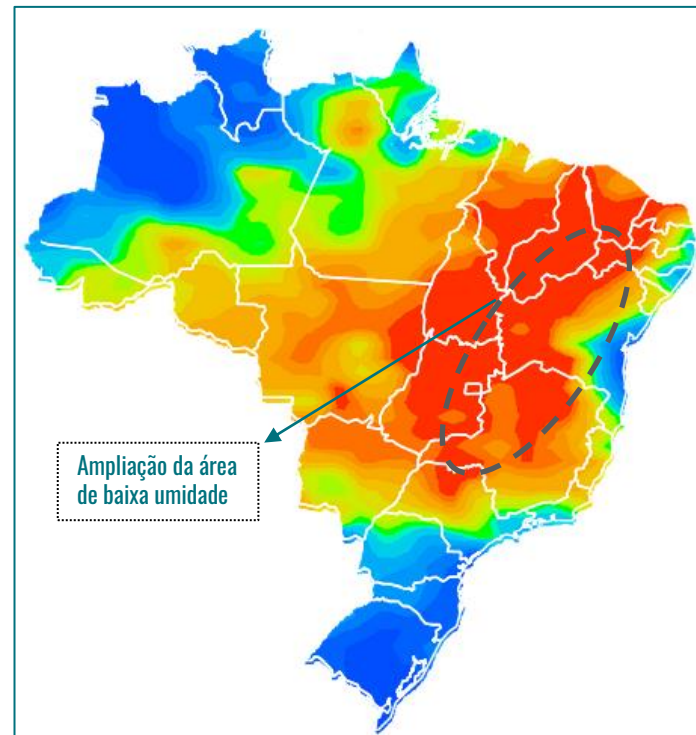

MINISTÉRIO DA
CIÊNCIA, TECNOLOGIA
E INOVAÇÃO

MINISTÉRIO DA
AGRICULTURA E
PECUÁRIA

GOVERNO FEDERAL
BRASIL
UNIÃO E RECONSTRUÇÃO

Condição Atual - Satélite

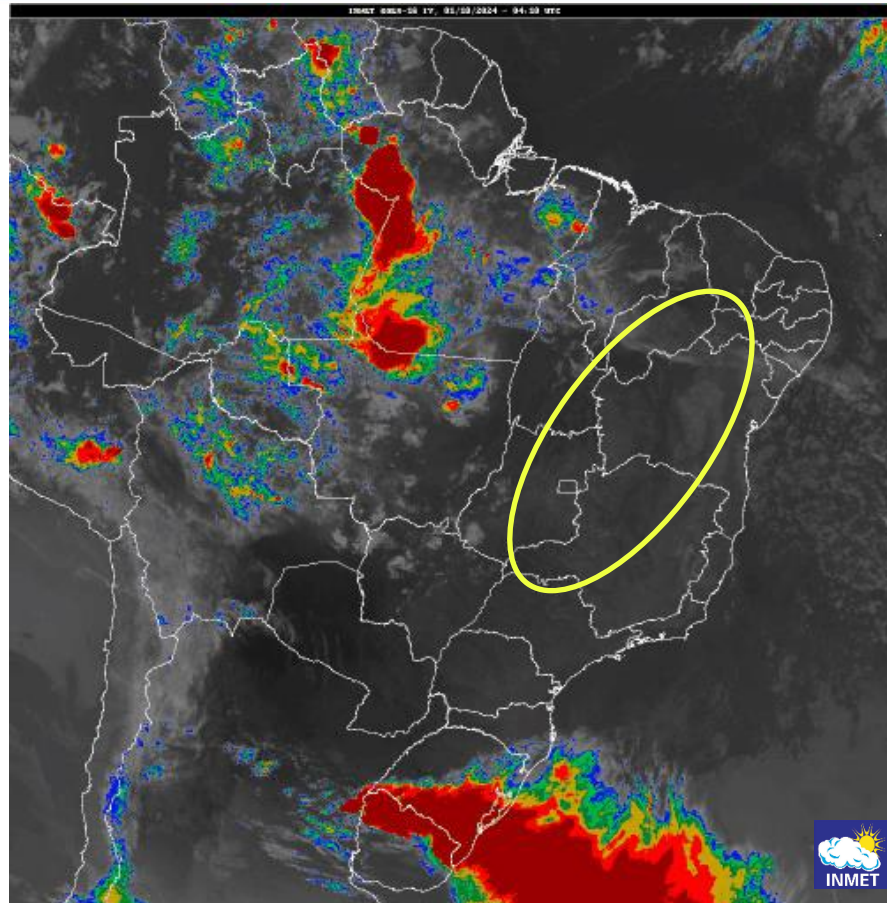
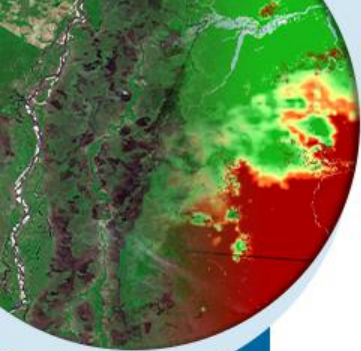

MINISTÉRIO DA
CIÊNCIA, TECNOLOGIA
E INOVAÇÃO

MINISTÉRIO DA
AGRICULTURA E
PECUÁRIA

GOVERNO FEDERAL
BRASIL
UNIÃO E RECONSTRUÇÃO



Previsão de Tempo

Previsão de Médio Prazo



MINISTÉRIO DA
CIÊNCIA, TECNOLOGIA
E INOVAÇÃO

MINISTÉRIO DA
AGRICULTURA E
PECUÁRIA

GOVERNO FEDERAL
BRASIL
UNIÃO E RECONSTRUÇÃO

Previsão de Chuva (01 a 08/10)

MODELO COSMO

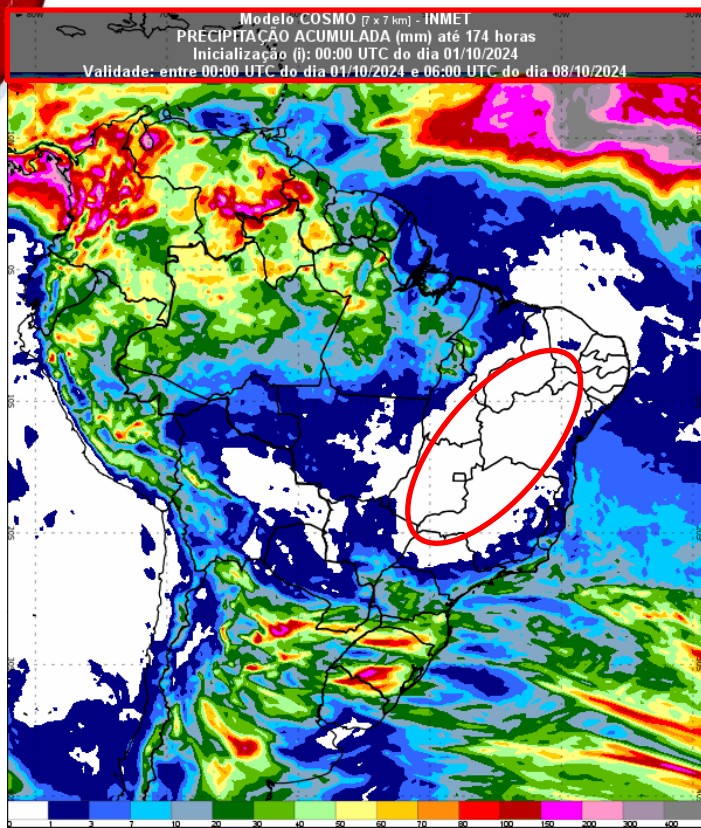

MODELO GFS

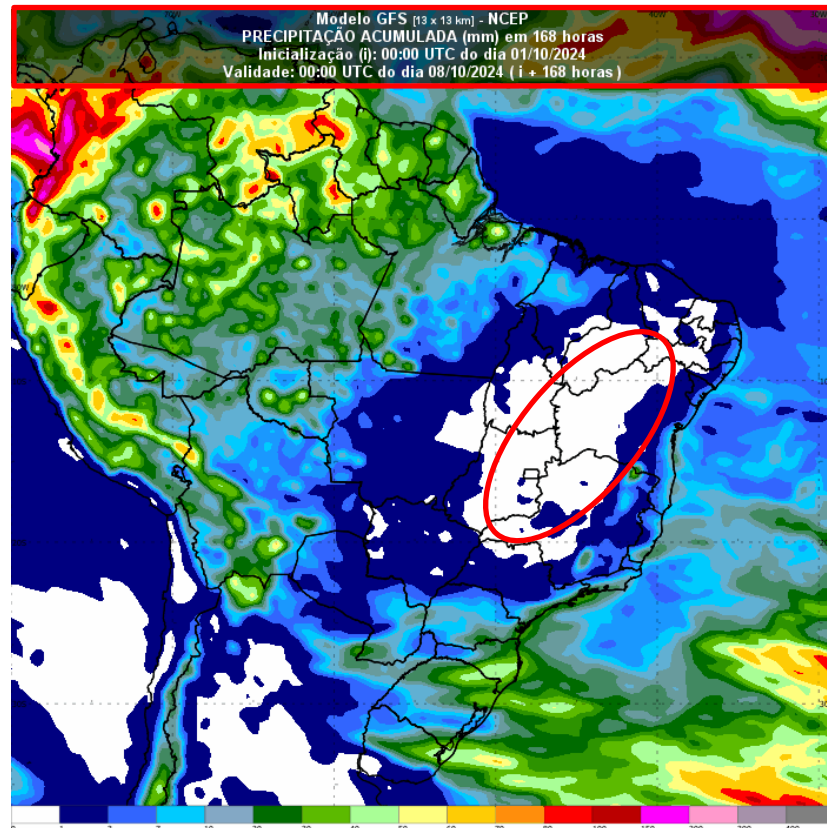

MINISTÉRIO DA
CIÊNCIA, TECNOLOGIA
E INOVAÇÃO

MINISTÉRIO DA
AGRICULTURA E
PECUÁRIA



Previsão de Chuva (01 a 16/10)

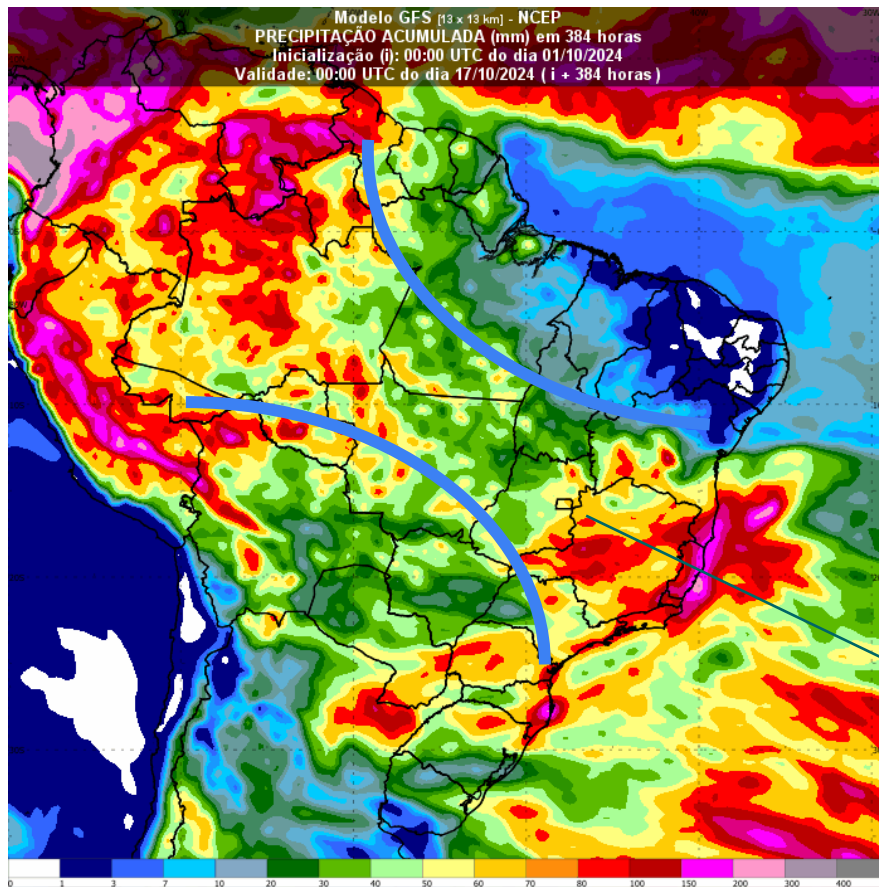
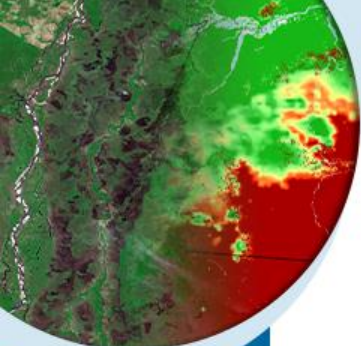

A partir do dia 10, o modelo indica mudanças com esse alinhamento da convergência de umidade (padrão da primavera).



MINISTÉRIO DA
CIÊNCIA, TECNOLOGIA
E INOVAÇÃO

MINISTÉRIO DA
AGRICULTURA E
PECUÁRIA

GOVERNO FEDERAL
BRASIL
UNIÃO E RECONSTRUÇÃO

CONDIÇÕES OCEÂNICAS

Observadas e previstas



MINISTÉRIO DA
CIÊNCIA, TECNOLOGIA
E INOVAÇÃO

MINISTÉRIO DA
AGRICULTURA E
PECUÁRIA

GOVERNO FEDERAL
BRASIL
UNIÃO E RECONSTRUÇÃO

MONITORAMENTO DA ANOMALIA DA TEMPERATURA DA SUPERFÍCIE DO MAR (TSM)

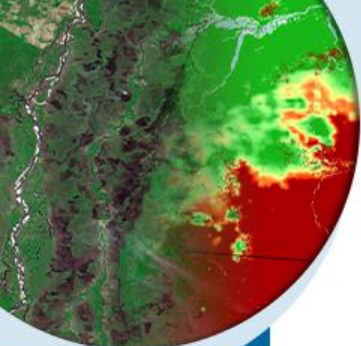

Anomalia mensal de TSM (°C)

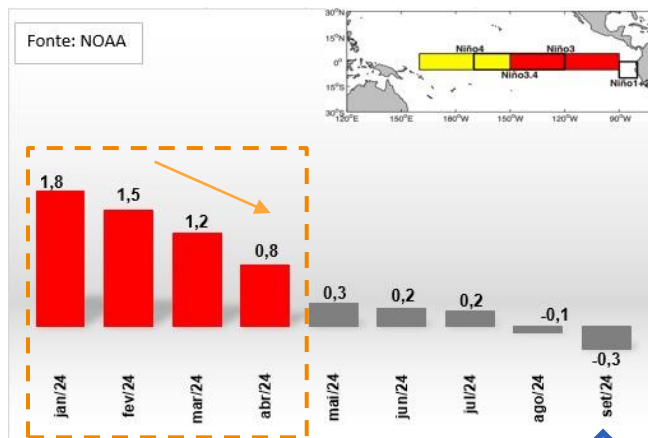

Média das últimas 3 semanas

Anomalia diária de TSM (°C)

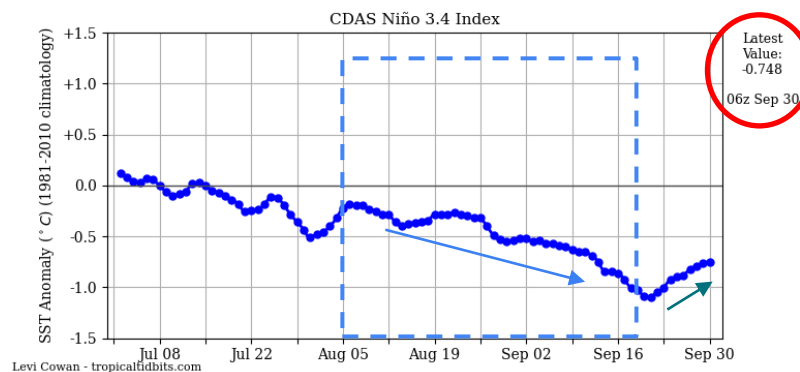

Fonte: <https://www.tropicaltidbits.com/analysis/ocean/nino34.png>



MINISTÉRIO DA
CIÊNCIA, TECNOLOGIA
E INOVAÇÃO

MINISTÉRIO DA
AGRICULTURA E
PECUÁRIA

GOVERNO FEDERAL
BRASIL
UNIÃO E RECONSTRUÇÃO

Oceano Pacífico - Condição do El Niño

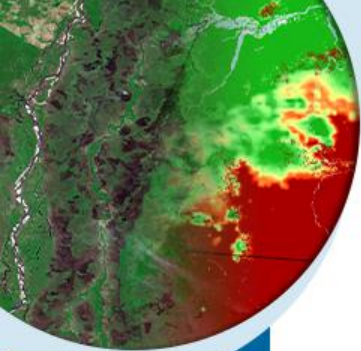

CDAS Sea Surface Temperature Anomaly (°C) (based on CFSR 1981-2010 Climatology)

Analysis Time: 06z Sep 30 2024

TROPICALTIDBITS.COM

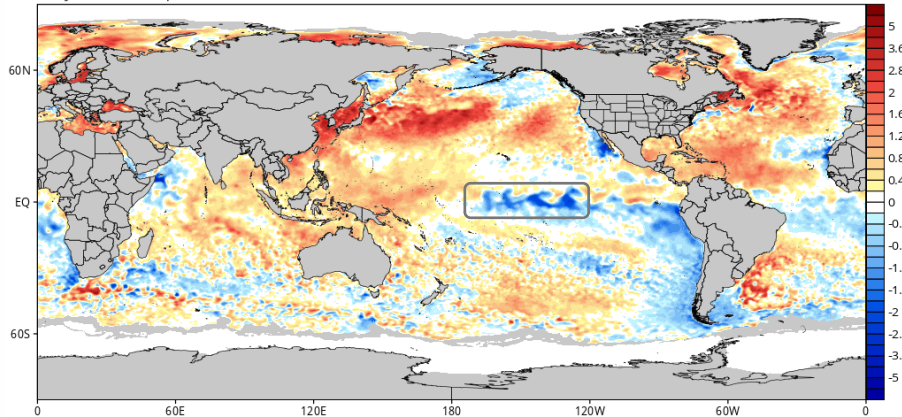

https://www.tropicaltidbits.com/analysis/ocean/cdas-sflux_ssta_global_1.png

30/09/2024

Niño 1+2: -0,6 °C

Niño 3: -0,1 °C

Niño 4: 0,2 °C

Niño 3.4: -0,4 °C



MINISTÉRIO DA
CIÊNCIA, TECNOLOGIA
E INOVAÇÃO

MINISTÉRIO DA
AGRICULTURA E
PECUÁRIA

GOVERNO FEDERAL
BRASIL
UNIÃO E RECONSTRUÇÃO

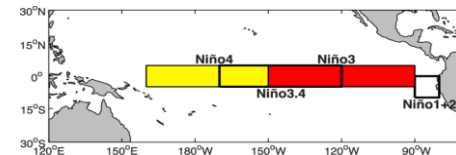

Previsões do fenômeno El Niño / Índice Niño 3.4 (Pacífico Equatorial Central)

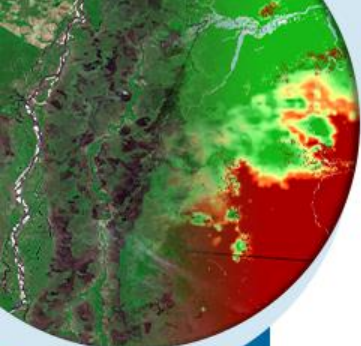

Probabilidades

Probabilistic ENSO Forecast for 2024 ONDJFM

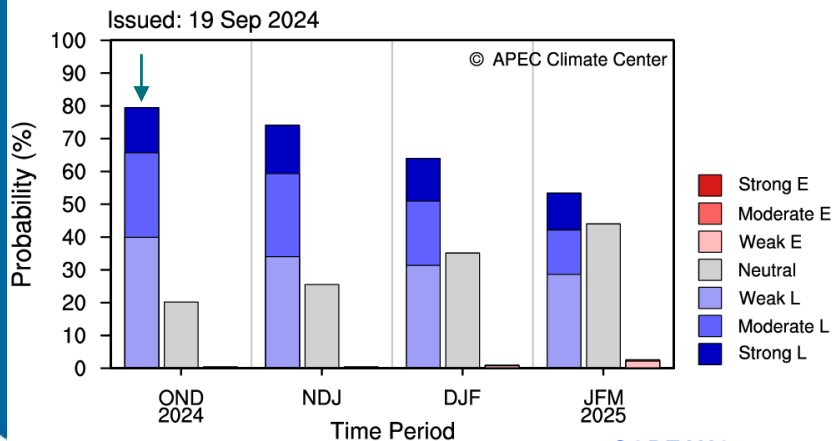

Official NOAA CPC ENSO Probabilities (issued September 2024)

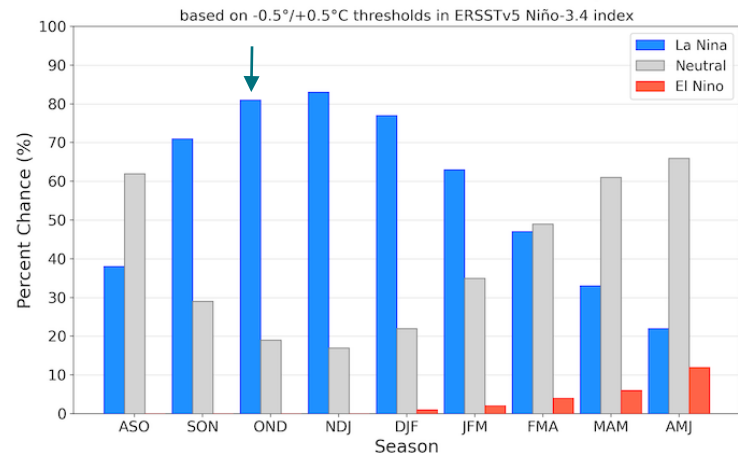

COREANO

AMERICANO

* ENSO Intensity based on 3M Mean Niño-3.4 SST Anomaly (Category Boundaries: $\pm 1.5, 1.0, 0.5^{\circ}\text{C}$)

Fonte: APEC e IRI.

Conforme reuniões anteriores, mantem-se a tendência de estabelecimento da *La Niña* no segundo semestre de 2024.



MINISTÉRIO DA
CIÊNCIA, TECNOLOGIA
E INOVAÇÃO

MINISTÉRIO DA
AGRICULTURA E
PECUÁRIA



Previsões do ENSO

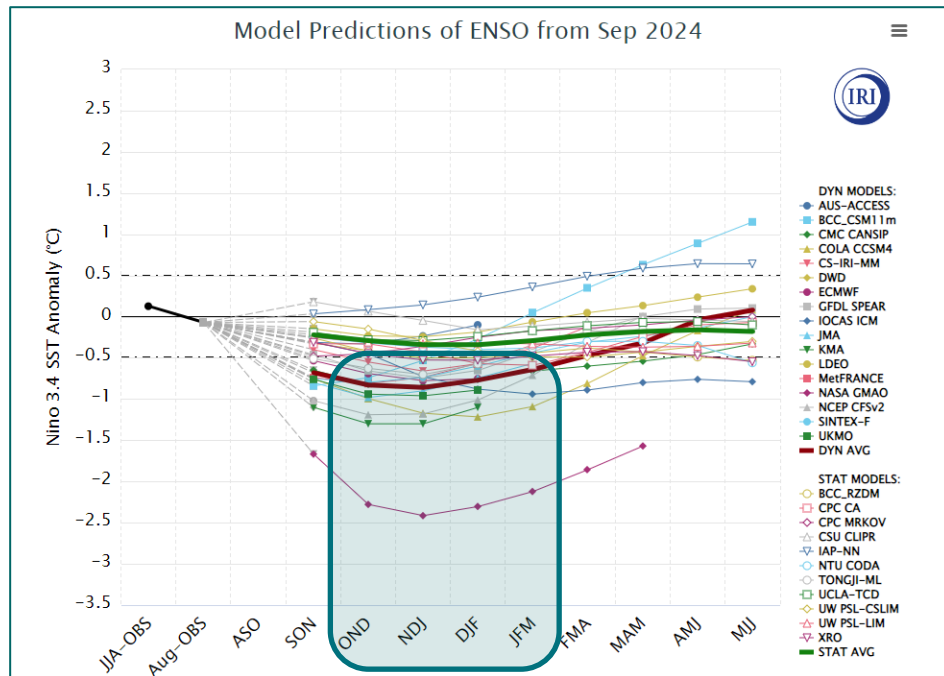
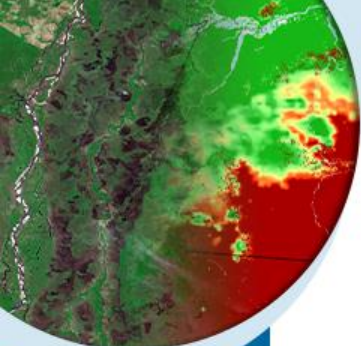

Fonte: https://iri.columbia.edu/our-expertise/climate/forecasts/enso/current/?enso_tab=enso-sst_table



MINISTÉRIO DA
CIÊNCIA, TECNOLOGIA
E INOVAÇÃO

MINISTÉRIO DA
AGRICULTURA E
PECUÁRIA



Prognóstico Climático

OUT-NOV-DEZ/2024



MINISTÉRIO DA
CIÊNCIA, TECNOLOGIA
E INOVAÇÃO

MINISTÉRIO DA
AGRICULTURA E
PECUÁRIA

GOVERNO FEDERAL
BRASIL
UNIÃO E RECONSTRUÇÃO

Climatologia da Precipitação

OUTUBRO

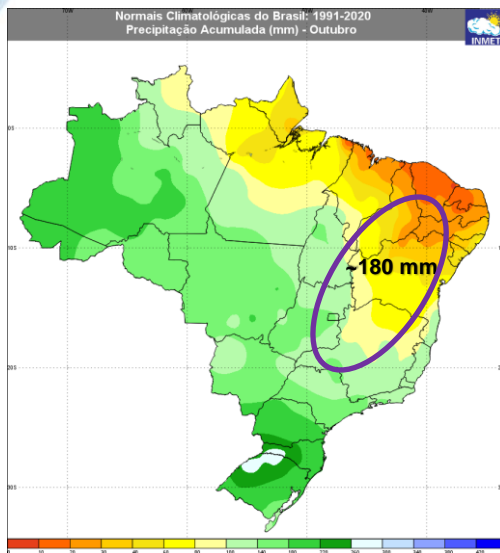

NOVEMBRO

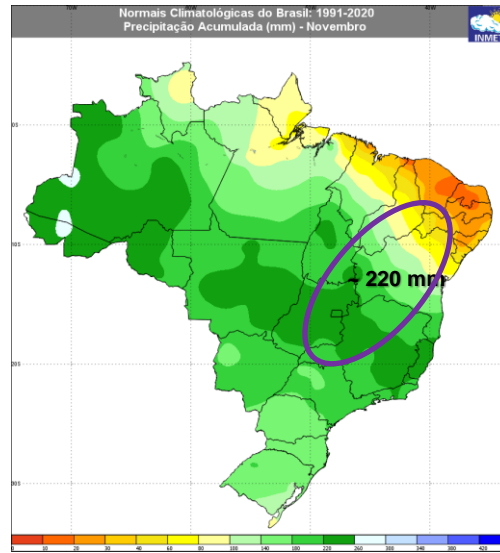

DEZEMBRO

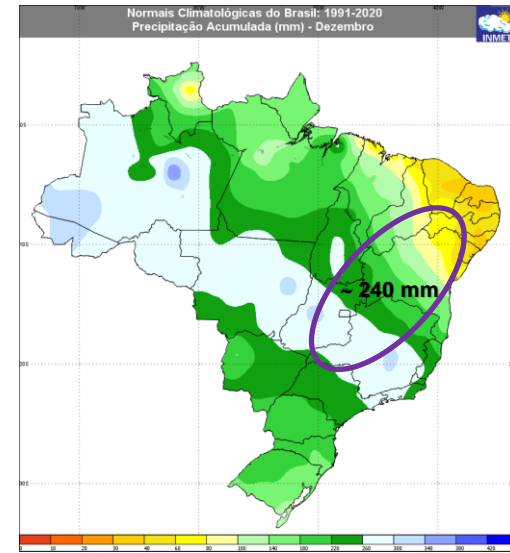

Fonte: <https://clima.inmet.gov.br/>



MINISTÉRIO DA
CIÊNCIA, TECNOLOGIA
E INOVAÇÃO

MINISTÉRIO DA
AGRICULTURA E
PECUÁRIA

GOVERNO FEDERAL
BRASIL
UNIÃO E RECONSTRUÇÃO

PROGNÓSTICO CLIMÁTICO [OUT-NOV-DEZ/2024]

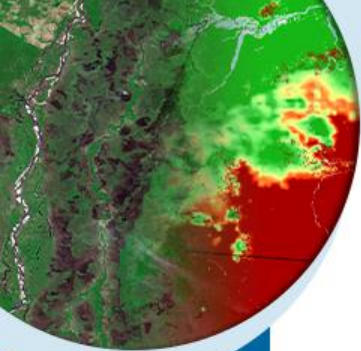

Previsão de Anomalia de Precipitação OND/2024
média [CPTEC1.2+INMET+FUNCEME]

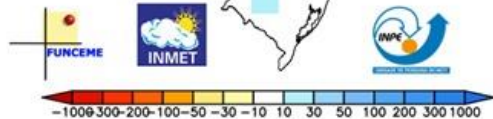
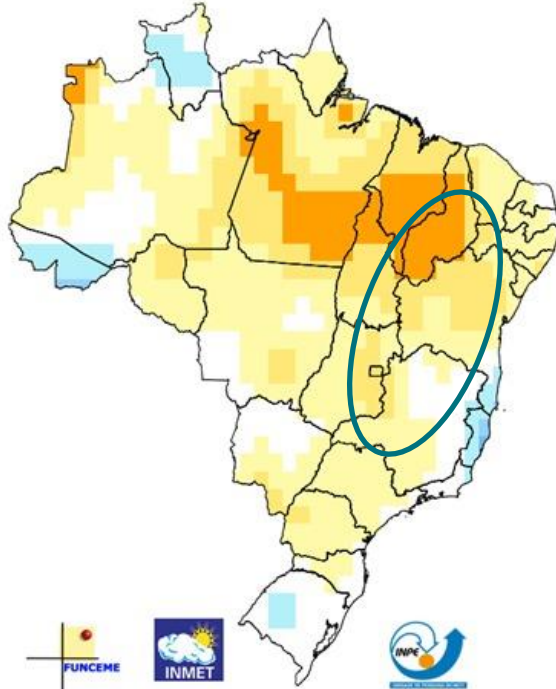

Previsão de Anomalia de Temperatura OND/2024
média [CPTEC1.2+INMET+FUNCEME]

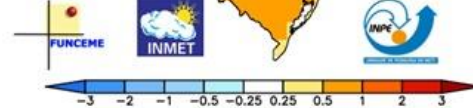

MINISTÉRIO DA
CIÊNCIA, TECNOLOGIA
E INOVAÇÃO

MINISTÉRIO DA
AGRICULTURA E
PECUÁRIA

GOVERNO FEDERAL
BRASIL
UNIÃO E RECONSTRUÇÃO

PROGNÓSTICO CLIMÁTICO [OUT-NOV-DEZ/2024]

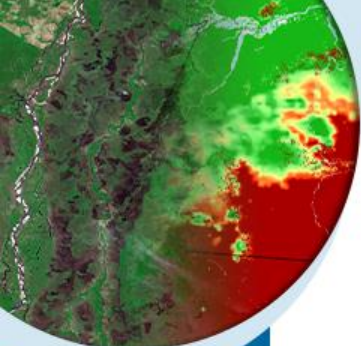

Probabilistic Multi-Model Ensemble Forecast

Beijing, CMCC, CPTEC, ECMWF, Exeter, Melbourne, Montreal, Moscow, Offenbach, Pretoria, Seoul, Tokyo, Toulouse, Washington

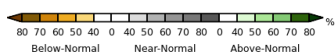
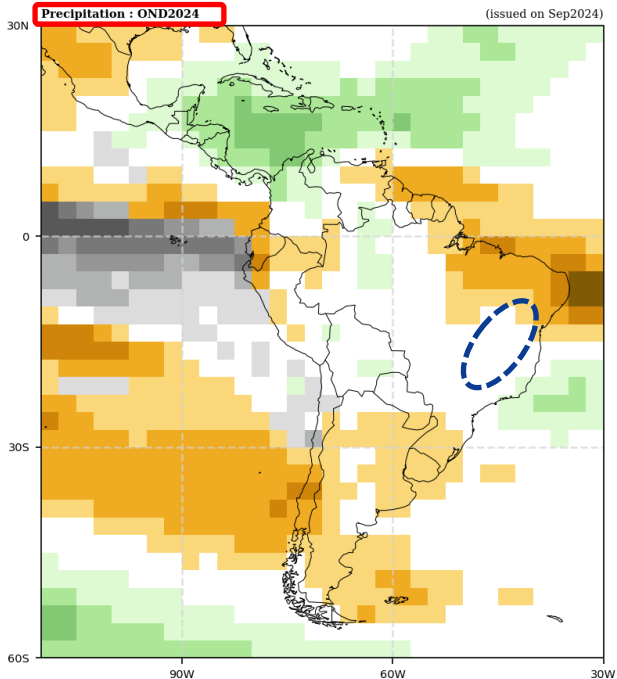

Probabilistic Multi-Model Ensemble Forecast

Beijing, CMCC, CPTEC, ECMWF, Exeter, Melbourne, Montreal, Moscow, Offenbach, Pretoria, Seoul, Tokyo, Toulouse, Washington

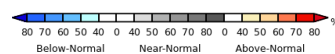
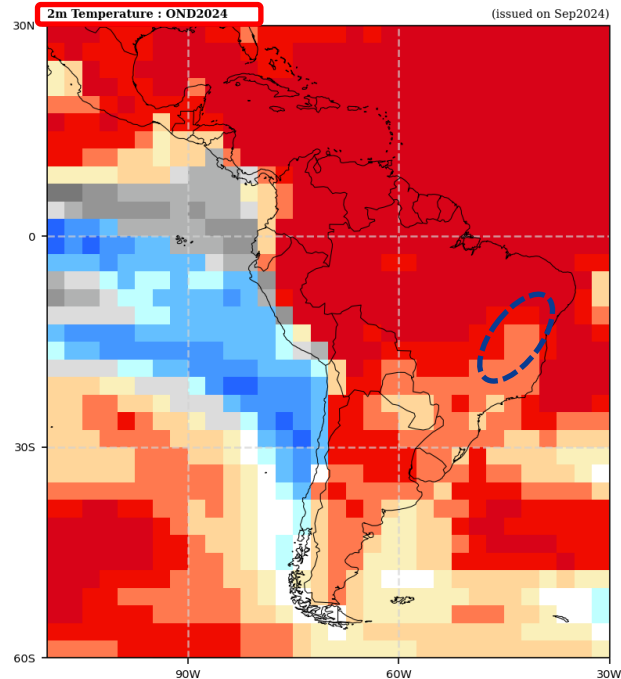

MINISTÉRIO DA
CIÊNCIA, TECNOLOGIA
E INOVAÇÃO

MINISTÉRIO DA
AGRICULTURA E
PECUÁRIA



PREVISÃO : Armazenamento [OUT-NOV-DEZ/2024]

OUTUBRO

MAPA DE ARMAZENAMENTO (%)
PERÍODO (1981 - 2024) REALIZAÇÃO: SETEMBRO/2024
VÁLIDO PARA OUTUBRO/2024

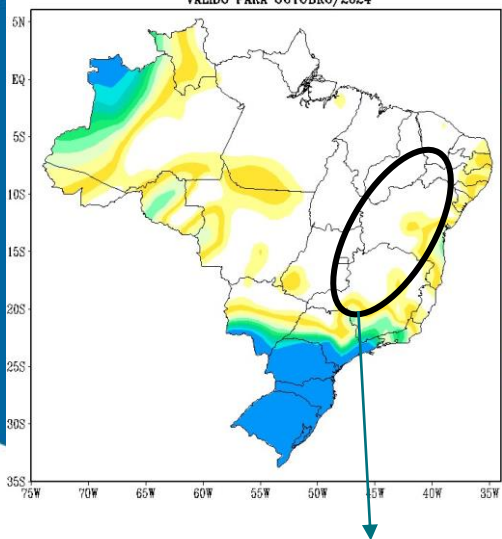

Sem armazenamento de água

NOVEMBRO

MAPA DE ARMAZENAMENTO (%)
PERÍODO (1981 - 2024) REALIZAÇÃO: SETEMBRO/2024
VÁLIDO PARA NOVEMBRO/2024

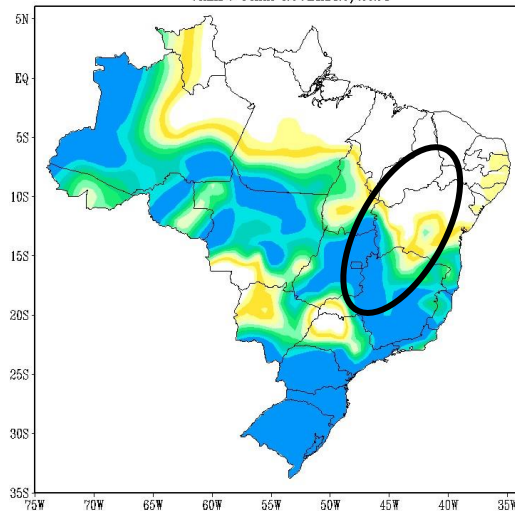

DEZEMBRO

MAPA DE ARMAZENAMENTO (%)
PERÍODO (1981 - 2024) REALIZAÇÃO: SETEMBRO/2024
VÁLIDO PARA DEZEMBRO/2024

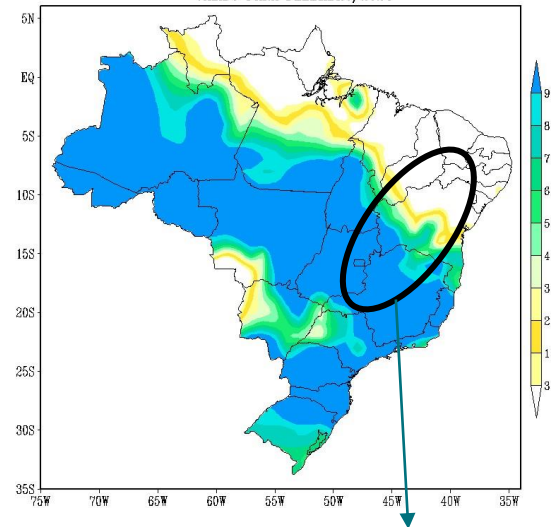

Altos níveis de umidade



INMET



INPE

MINISTÉRIO DA
CIÊNCIA, TECNOLOGIA
E INOVAÇÃO

MINISTÉRIO DA
AGRICULTURA E
PECUÁRIA

GOVERNO FEDERAL
BRASIL
UNIÃO E RECONSTRUÇÃO

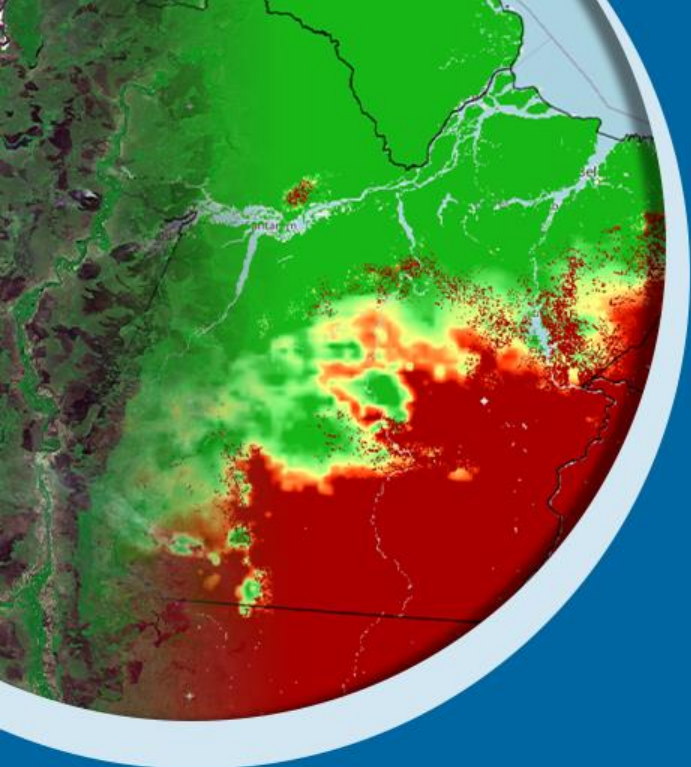

Obrigada pela atenção!

mayte.coutinho@inmet.gov.br



 @inmet.official

 INMET

 @inmet_

portal.inmet.gov.br

MINISTÉRIO DA
CIÊNCIA, TECNOLOGIA
E INOVAÇÃO

MINISTÉRIO DA
AGRICULTURA E
PECUÁRIA

GOVERNO FEDERAL
BRASIL
UNIÃO E RECONSTRUÇÃO