

SITUAÇÃO DO RIO MADEIRA

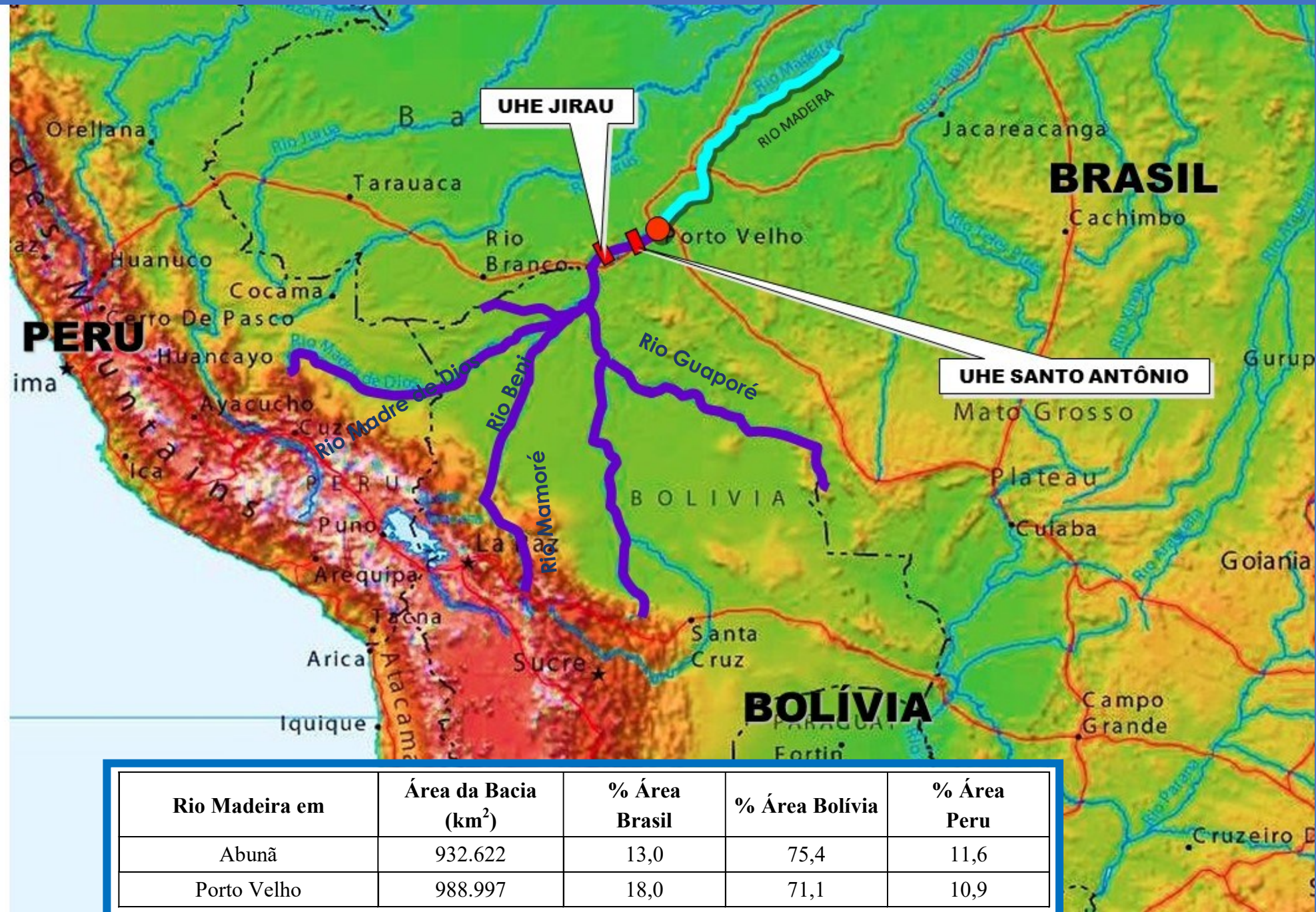

Brasília, 14/07/22





Fonte: Estudos de Viabilidade do AHE Jirau

VISÃO GERAL DA HIDROVIA DO RIO MADEIRA

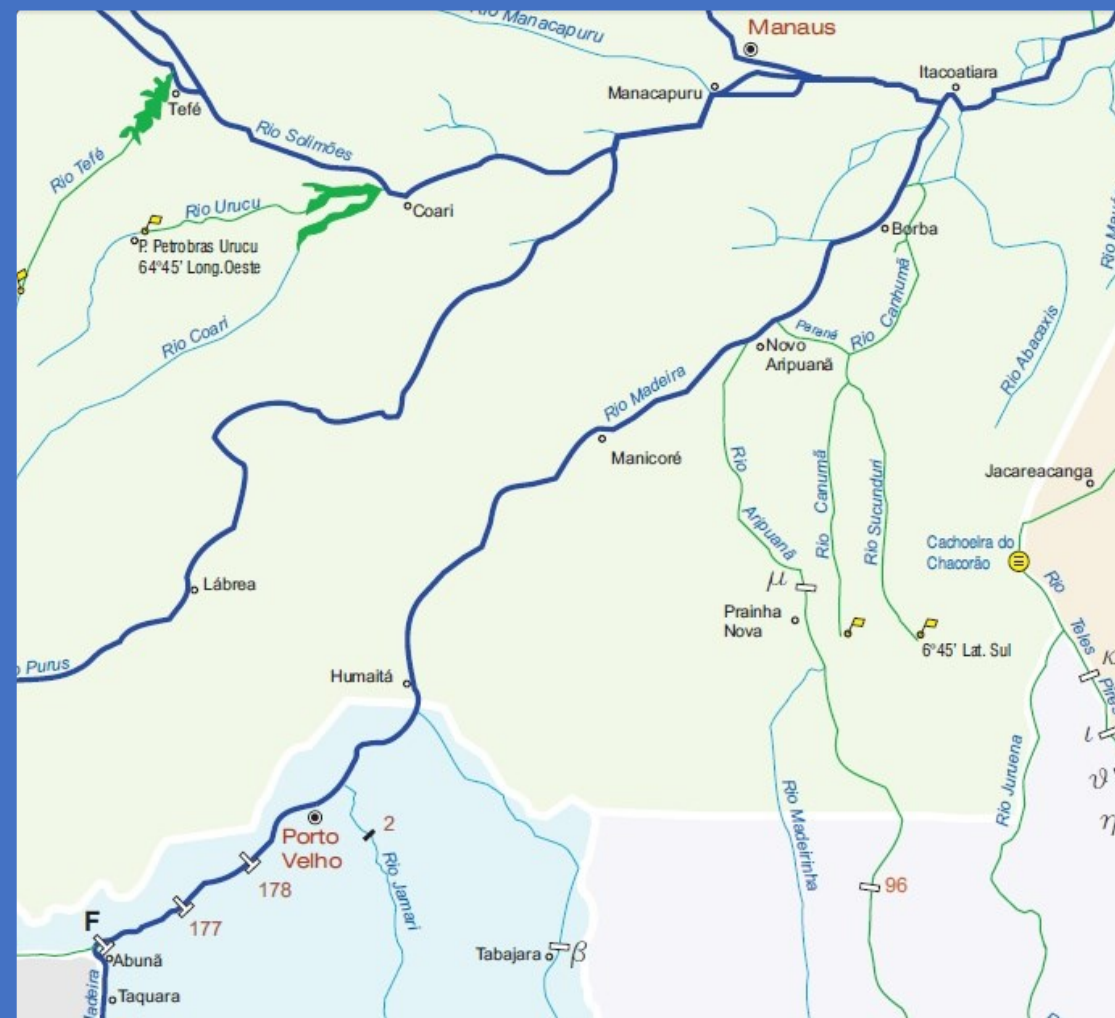
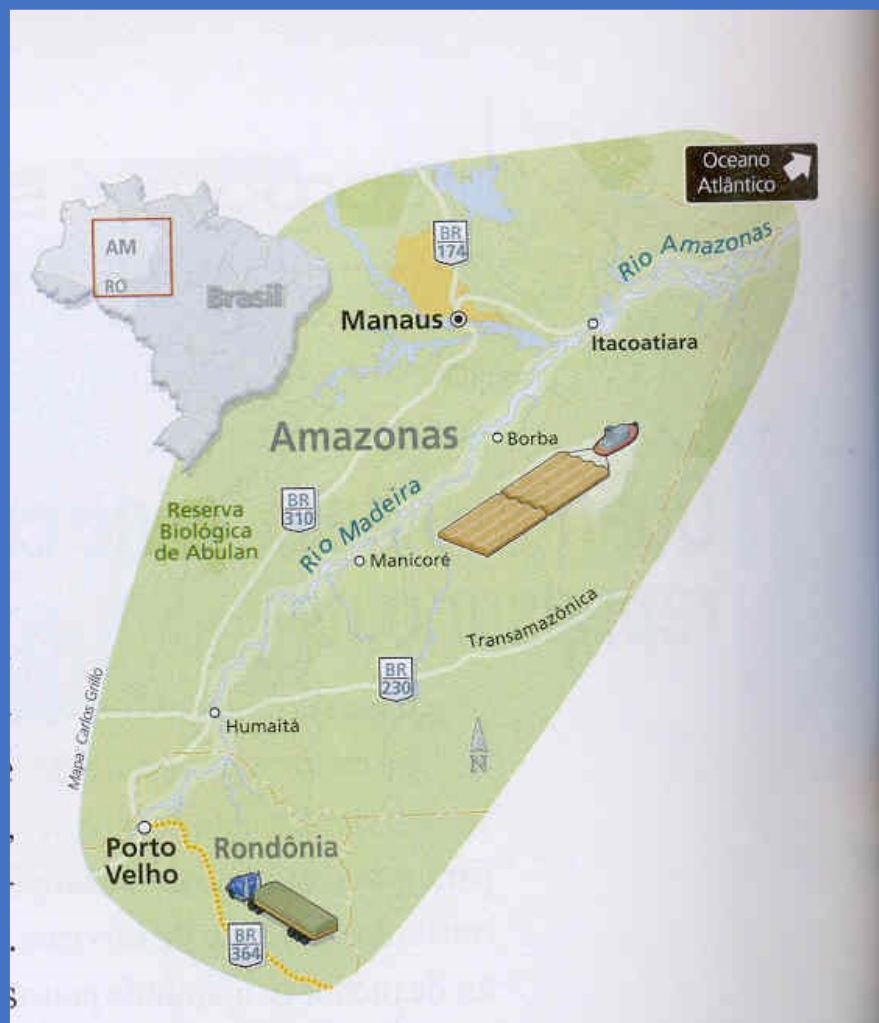

Comboio típico no trecho Porto Velho (RO) – Itacoatiara(AM)

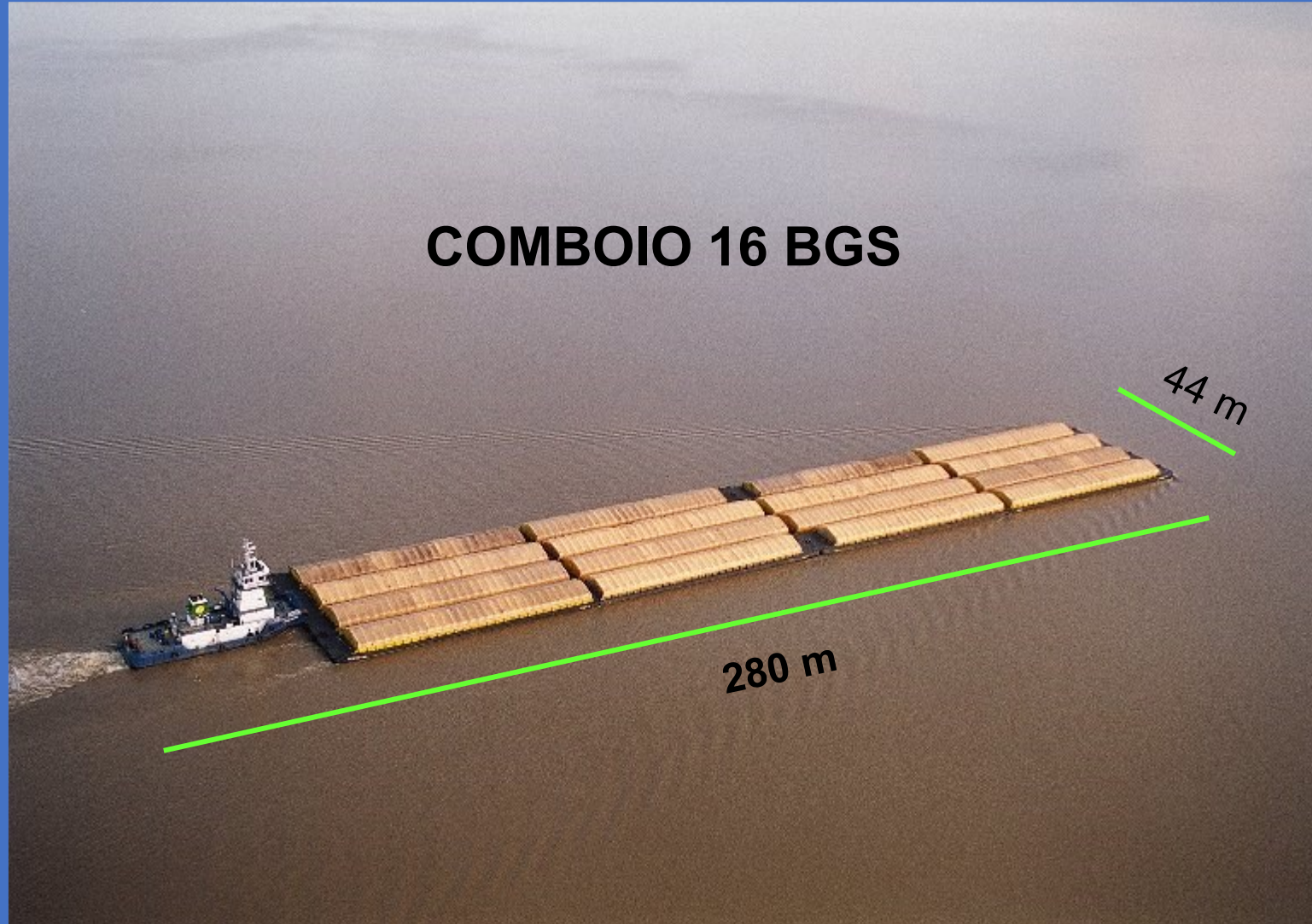

Transporte de combustíveis no Rio Madeira



Transporte de cargas no rio Madeira



Ponte do
Abunã sobre
o rio Madeira



RIO MADEIRA

Cotas do Rio Madeira em Porto Velho-RO (15400000)

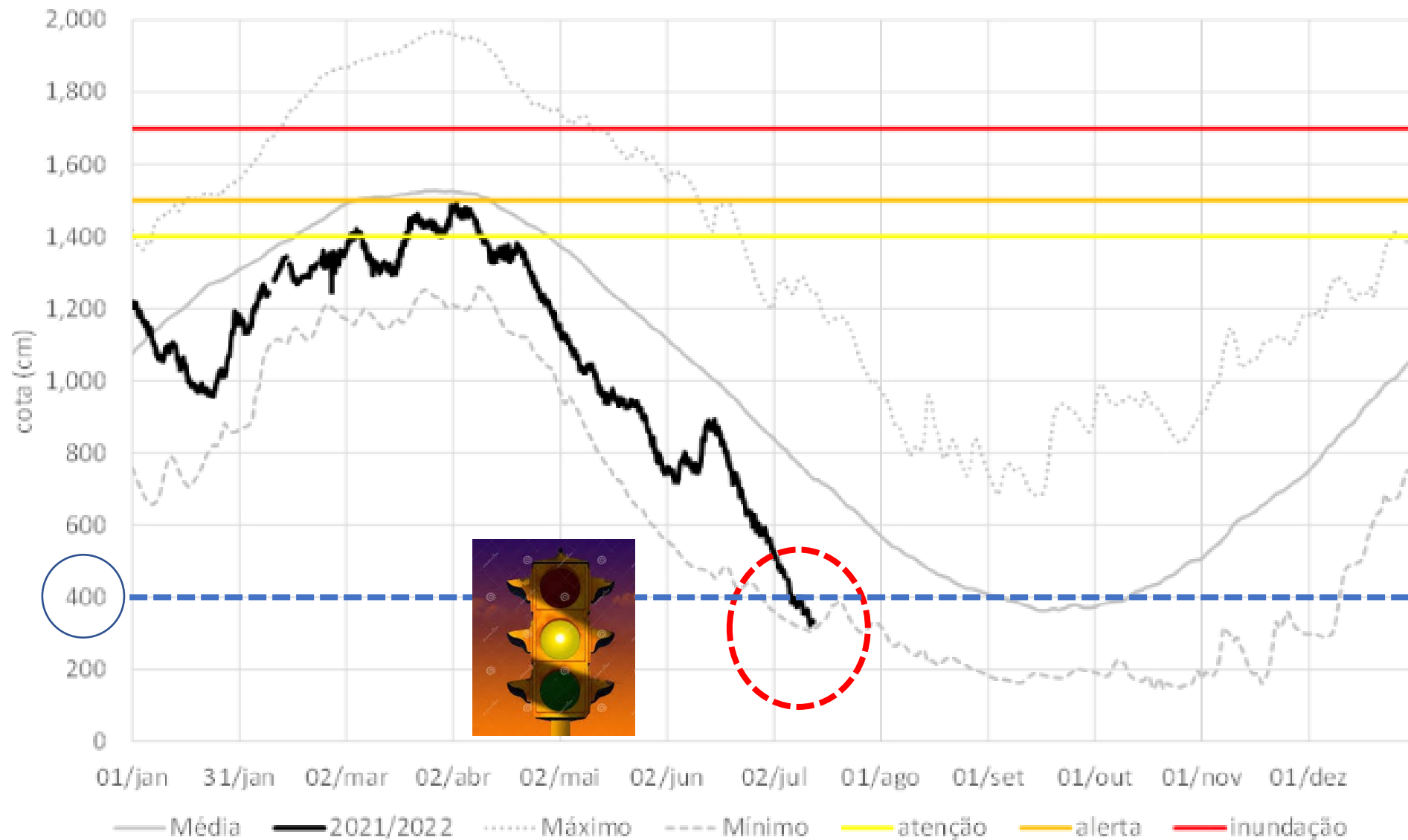

RIO MADEIRA

VAZÃO DEFLUENTE DA UHE SANTO ANTÔNIO (m³/s)

Ano	jan	fev	mar	abr	mai	jun	jul	ago	set	out	nov	dez
2013	24.012	25.876	34.200	34.758	21.440	15.806	12.635	6.643	5.855	9.011	17.143	21.829
2014	31.336	45.216	54.396	48.056	37.257	28.207	19.545	10.395	5.620	5.829	7.752	16.112
2015	29.795	36.594	40.515	33.716	34.996	29.556	20.812	12.577	6.440	5.295	8.398	10.760
2016	17.811	24.820	32.751	27.446	21.665	12.545	6.610	3.786	3.360	3.822	5.776	9.141
2017	19.382	23.330	32.900	32.357	26.726	20.223	11.155	5.729	4.893	4.131	8.877	16.456
2018	30.666	36.911	39.256	36.296	27.792	19.356	10.114	6.266	4.695	5.545	13.161	25.200
2019	30.880	39.899	43.320	37.071	29.815	21.977	11.659	6.299	3.725	5.407	8.249	18.608
2020	30.347	35.083	33.457	31.018	20.322	12.682	9.656	5.642	4.877	3.268	4.494	10.998
2021	23.730	32.702	35.508	35.593	25.950	19.464	11.001	4.833	3.772	3.756	7.176	17.814
2022	19.692	24.982	27.072	27.006	17.449	12.637	6.905					

RIO MADEIRA
VAZÃO DEFLUENTE DA UHE SANTO ANTÔNIO (m³/s)

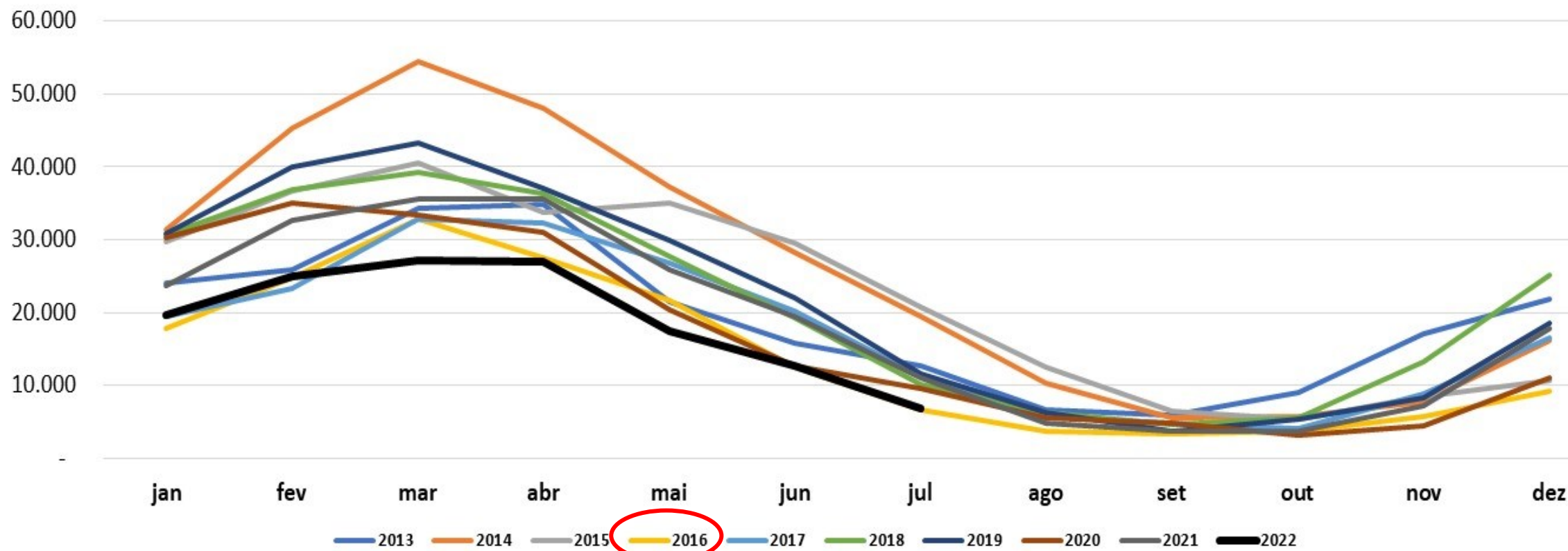

RIO MADEIRA EM PORTO VELHO

RIO MADEIRA EM PORTO VELHO			RIO MADEIRA EM PORTO VELHO			RIO MADEIRA EM PORTO VELHO			RIO MADEIRA EM PORTO VELHO		
01/MAIO			01/JUNHO			01/JULHO			14/JULHO		
Ordem	Ano	Cota (cm)	Ordem	Ano	Cota (cm)	Ordem	Ano	Cota (cm)	Ordem	Ano	Cota (cm)
1	1969	1017	1	1968	565	1	1968	371	1	1968	315
2	1968	1056	2	2022	746	2	2016	545	2	2022	341
3	1967	1065	3	1971	790	3	2022	554	3	1967	422
4	2005	1123	4	2000	801	4	1967	572	4	2010	458
5	2022	1172	5	1967	814	5	1971	583	5	2016	479
6	1990	1185	6	1969	816	6	2010	622	6	1998	489
7	2020	1185	7	2005	856	7	1998	638	7	2005	492
8	2000	1199	8	1998	882	8	2004	652	8	1969	524
9	1987	1208	9	2020	911	9	1969	654	9	1972	550
10	1970	1221	10	2016	933	10	2005	695	10	1995	553

GERAÇÃO - UHE JIRAU - 2021

MW médio mensal

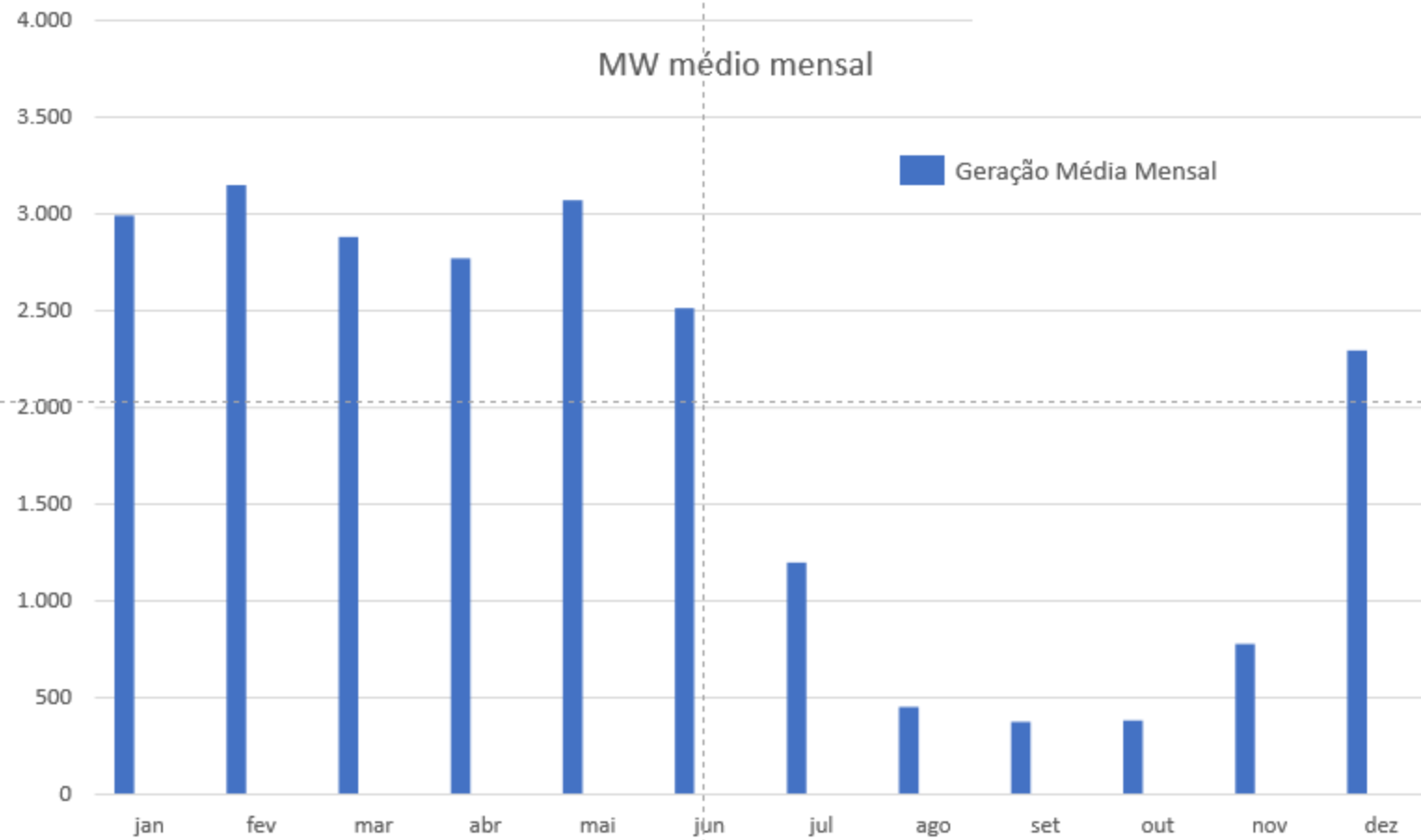

GERAÇÃO - UHE SANTO ANTÔNIO - 2021

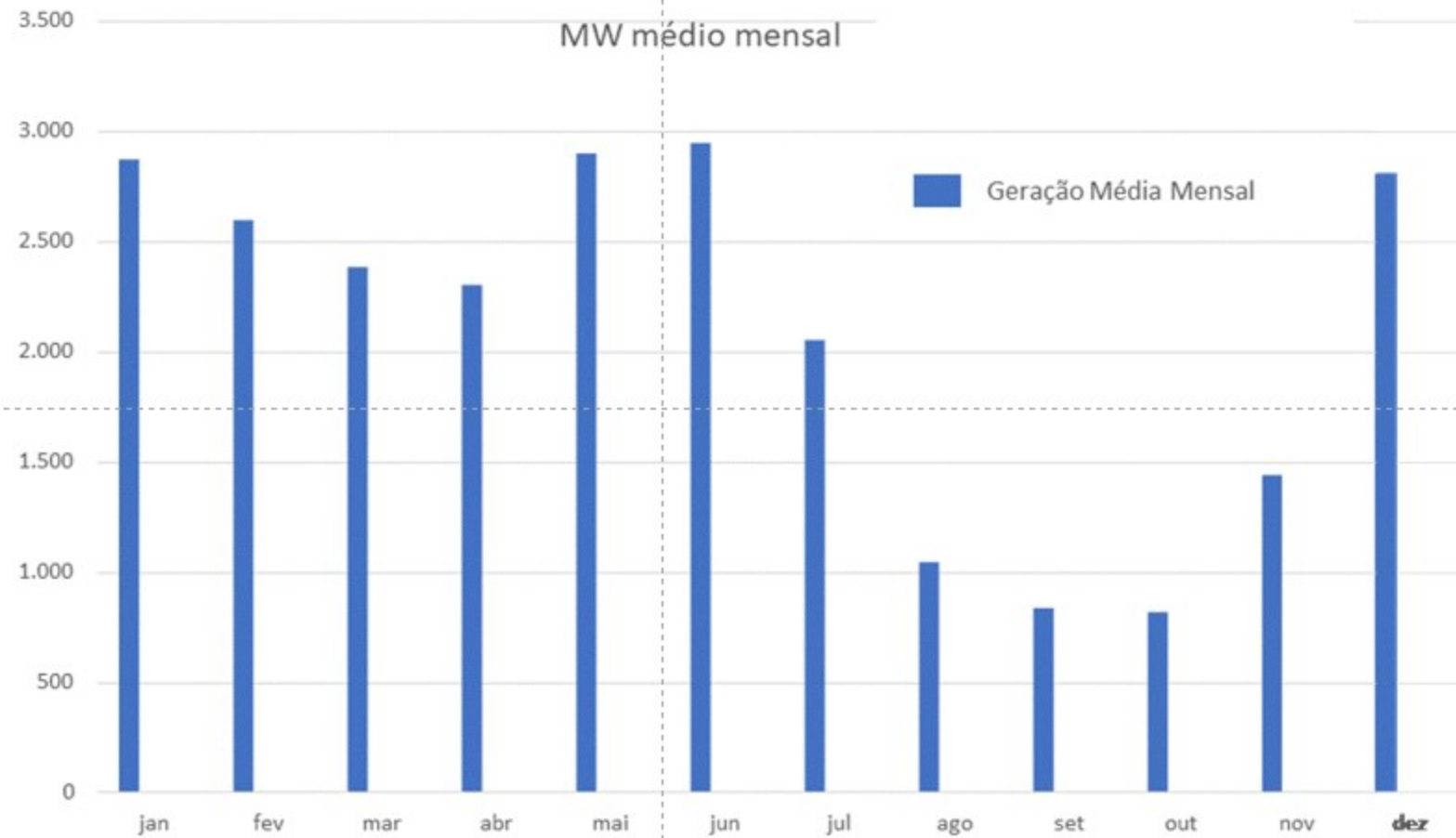

Simple

Comparativo

Temporal

Composição

Selecione

Geração de Energia (MWmed)

Geração de Energia (GWh)

Escala de Tempo

Dia

Subsistema

Tudo

Estado

Tudo

Tipo de Usina

Hidrelétrica

Combustível

Tudo

Modalidade de Operação

Tudo

Usina

JIRAU (CEG: UHE.PH.RO.029736-4.0..)

Período

Início

01/04/2022

Fim

14/07/2022

105 dia(s) selecionado(s)

Geração de Energia (MWmed)



Simple

Comparativo

Temporal

Composição

Selecione

Geração de Energia (MWmed)

Geração de Energia (GWh)

Escala de Tempo

Dia

Subsistema

Tudo

Estado

Tudo

Tipo de Usina

Hidrelétrica

Combustível

Tudo

Modalidade de Operação

Tudo

Usina

SANTO ANTÔNIO (STO. ANTONIO) (C..

Período

Início

01/04/2022

Fim

14/07/2022

105 dia(s) selecionado(s)

Geração de Energia (MWmed)

