

PREÇOS AGROPECUÁRIOS - MERCADO INTERNO - CMA

| PRODUTOS | UF/PRAÇA | UNIDADE | COTAÇÕES | | VARIAÇÕES | | | | | |
|----------------|---------------------|--------------|------------|------------|-----------|-----------|-----------|------------|------------|------------|
| | | | 15/07/2022 | 14/07/2022 | DIÁRIA % | 07 DIAS % | 30 DIAS % | 06 MESES % | 12 MESES % | 24 MESES % |
| Algodão Pluma | Rondonópolis-MT | R\$/@ | 200,07 | 198,41 | 0,8 | 0,8 | -19,9 | -7,6 | 24,6 | 128,3 |
| Arroz Casca | Cachoeira do Sul-RS | R\$/50Kg | 73,25 | 72,85 | 0,5 | 0,8 | 4,6 | 18,2 | 4,1 | 13,9 |
| Boi Gordo | Barra do Garça-MT | R\$/@ | 293,00 | 293,00 | 0,0 | -2,3 | 4,6 | -7,0 | -4,6 | 48,0 |
| Feijão Cores | Apucarana-PR | R\$/60Kg | 322,50 | 322,50 | 0,0 | -8,5 | -18,4 | 26,5 | 26,5 | 53,6 |
| Frango | SC | R\$/Kg | 5,70 | 5,70 | 0,0 | 14,0 | 14,0 | 39,0 | 42,5 | 90,0 |
| Milho | Cascavel-PR | R\$/60Kg | 82,00 | 82,00 | 0,0 | 2,5 | -4,7 | -13,7 | -17,2 | 80,2 |
| Soja | Cascavel-PR | R\$/60Kg | 186,00 | 187,50 | -0,8 | -0,3 | -4,4 | 7,2 | 13,1 | 74,6 |
| Óleo de soja | SP | R\$/t | 8.000,00 | 8.000,00 | 0,0 | -1,8 | -16,7 | -4,2 | 10,3 | 81,8 |
| Farelo de soja | Ponta Grossa-PR | R\$/t | 2.700,00 | 2.650,00 | 1,9 | 3,8 | 9,3 | -1,8 | 16,4 | 45,9 |
| Suino | Chapecó-SC | R\$/@18,75kg | 99,38 | 99,38 | 0,0 | 1,9 | 3,9 | -5,4 | -10,2 | 26,2 |
| Trigo | Cascavel-PR | R\$/t | 2.250,00 | 2.250,00 | 0,0 | -1,3 | 0,0 | 32,4 | 50,0 | 73,1 |

Fonte: CMA

Preços médios mensais de Algodão em pluma - Rondonópolis-MT
 (R\$/@)

Preço Mínimo: 77,45

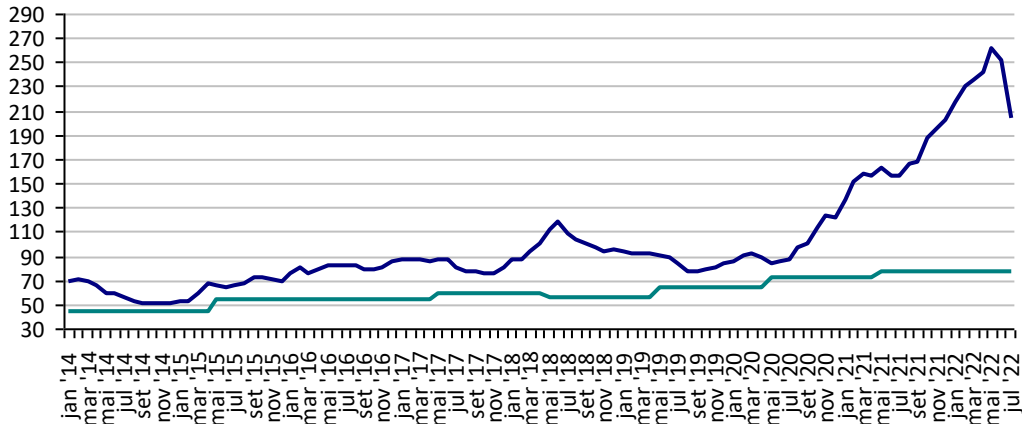

Fonte: CMA

Preços médios mensais de Arroz em casca - Cachoeira do Sul-RS
 (R\$/50kg)

Preço Mínimo: 45,3

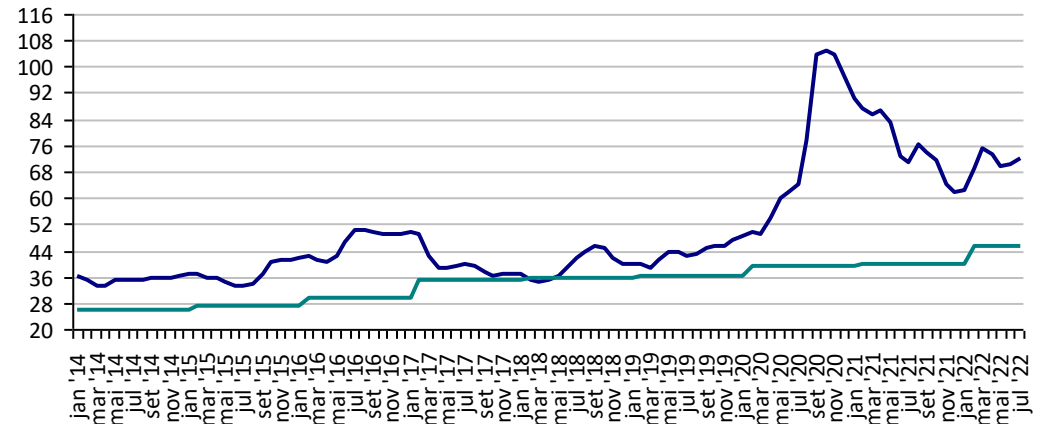

Fonte: CMA

Preços médios mensais de Boi gordo - Barra do Garça-MT
 (R\$/@)

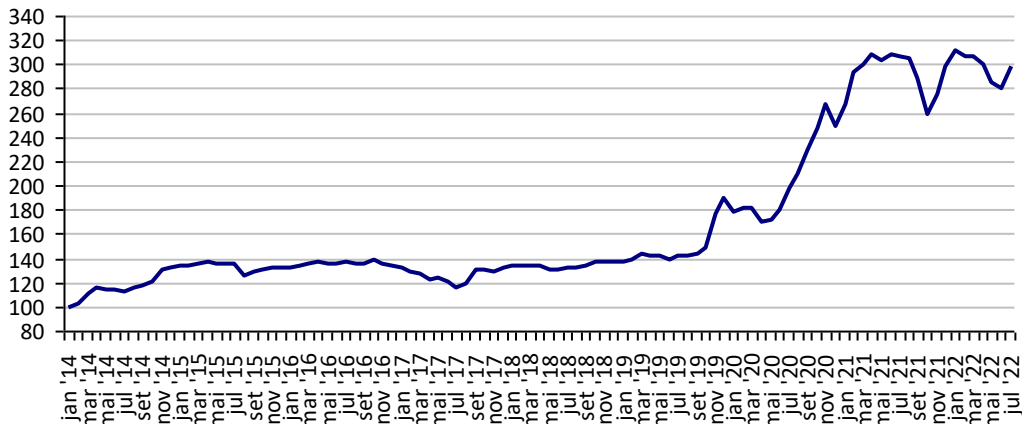

Fonte: CMA

Preços médios mensais de Feijão cores - Apucarana - PR
 (R\$/60kg)

Preço Mínimo: 116,75

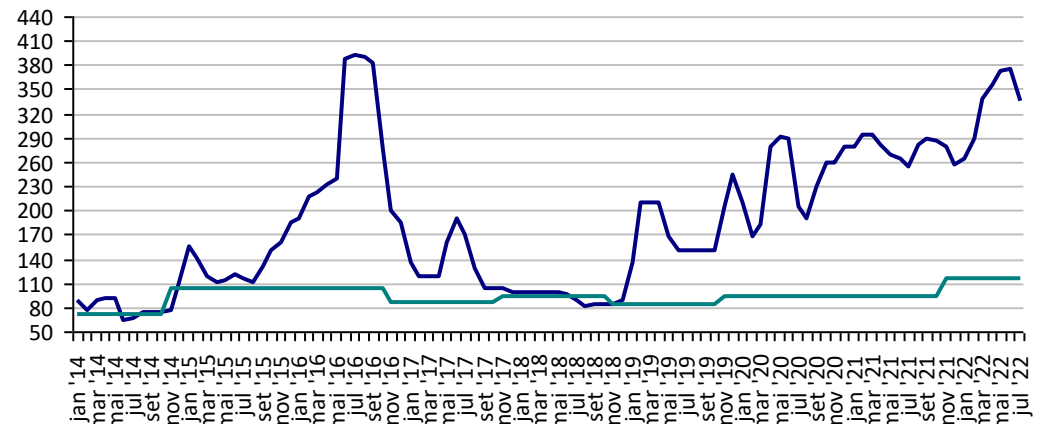

Fonte: CMA

Preços médios mensais de Frango vivo - Santa Catarina
 (R\$/kg)

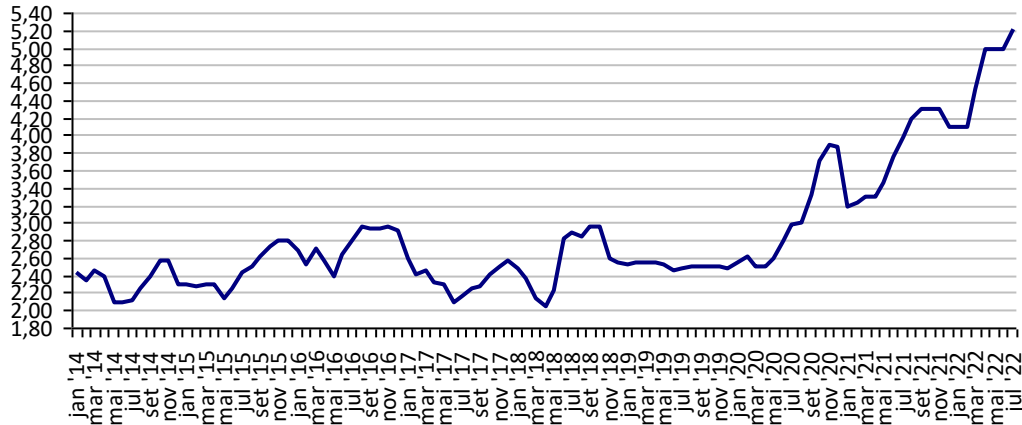

Fonte: CMA

Preços médios mensais de Milho em grãos - Cascavel-PR
 (R\$/60kg)

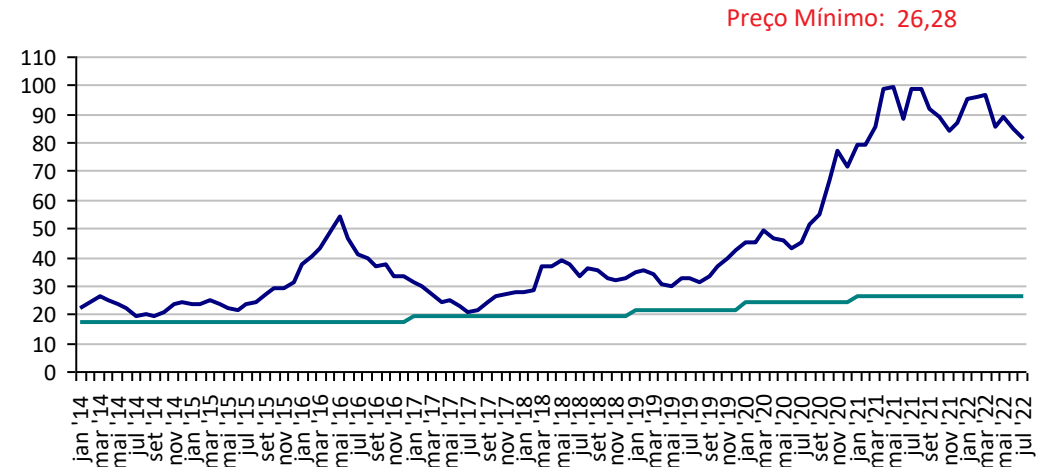

Fonte: CMA

Preços médios mensais de Soja em grãos - Cascavel-PR
 (R\$/60kg)

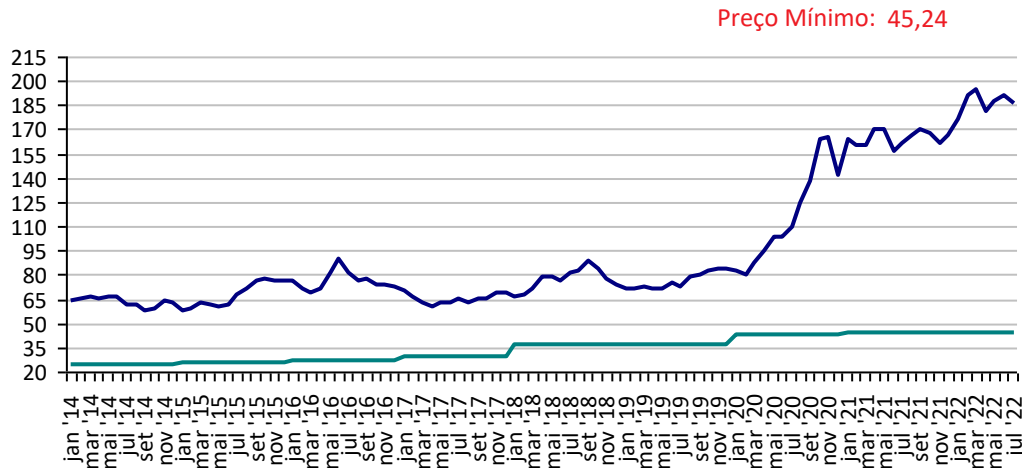

Fonte: CMA

Preços médios mensais de Óleo de soja - SP
 (R\$/t)

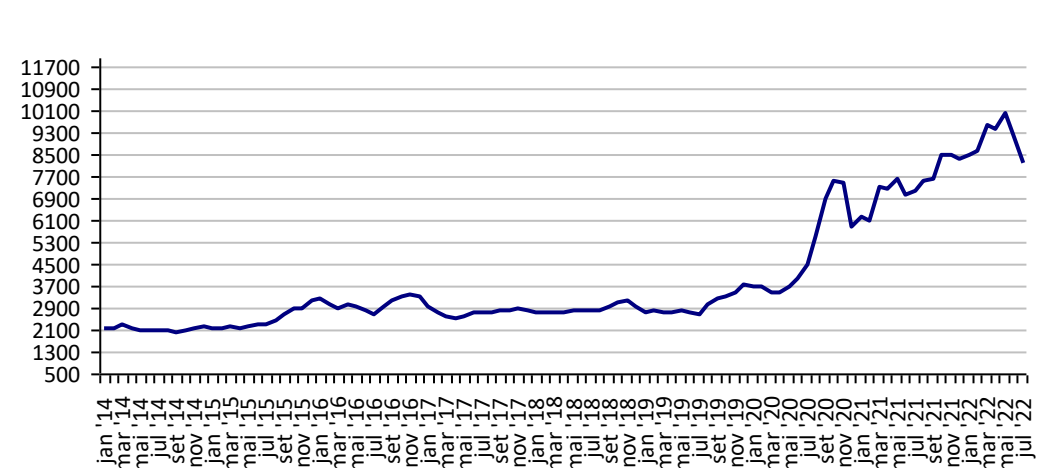

Fonte: CMA

**Preços médios mensais de Farelo Soja Ponta Grossa-PR
 (R\$/t)**

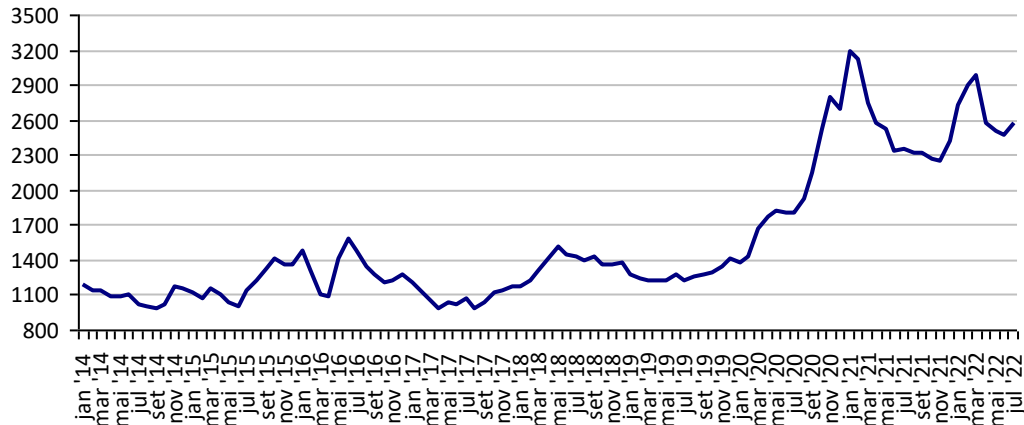

Fonte: CMA

**Preços médios mensais de Suíno vivo - Chapecó-SC
 (R\$/@ de 18,75kg)**

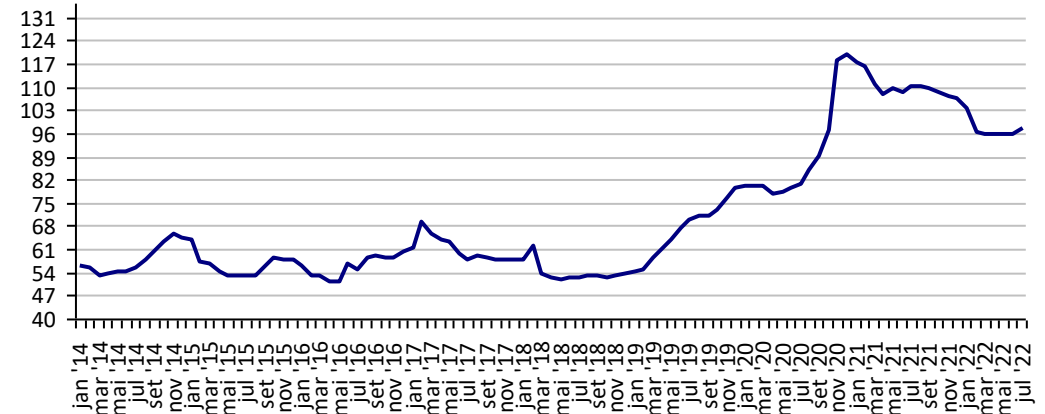

Fonte: CMA

**Preços médios mensais de Trigo em grãos - Cascavel - PR
 (R\$/tonelada)**

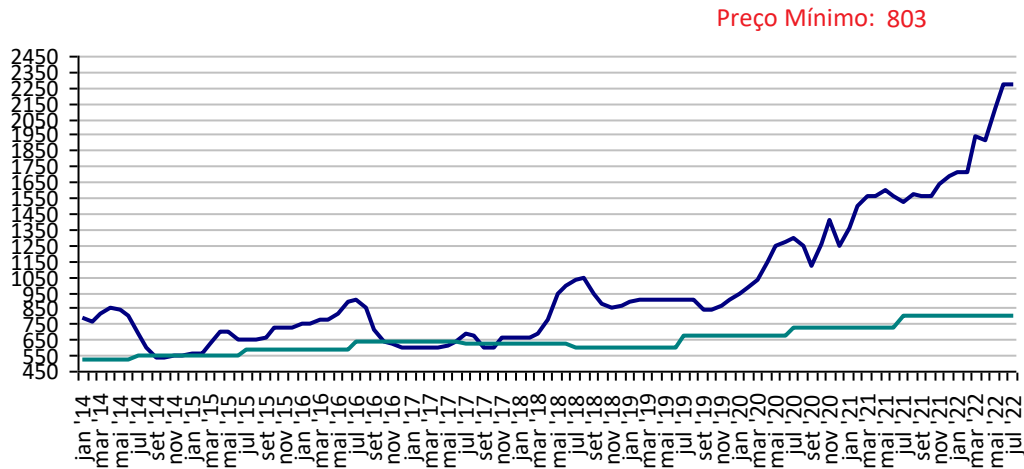

Fonte: CMA

PREÇOS AGROPECUÁRIOS - MERCADO INTERNO - CEPEA

| PRODUTOS | UF/PRAÇA | UNIDADE | COTAÇÕES | | VARIAÇÕES | | | | | |
|----------------|----------------|--------------|------------|------------|-----------|-----------|-----------|------------|------------|------------|
| | | | 15/07/2022 | 14/07/2022 | DIÁRIA % | 07 DIAS % | 30 DIAS % | 06 MESES % | 12 MESES % | 24 MESES % |
| Açúcar Cristal | SP | R\$/50Kg | 127,72 | 127,72 | 0,2 | 1,4 | 0,5 | -16,6 | 11,3 | 65,2 |
| Algodão Pluma | SP | R\$/@ | 599,19 | 600,49 | -0,2 | 0,1 | -21,6 | -11,8 | 19,9 | 120,1 |
| Arroz Casca | RS | R\$/50Kg | 76,52 | 76,38 | 0,2 | 1,4 | 5,9 | 22,4 | 7,9 | 18,7 |
| Boi Gordo | SP | R\$/@ | 325,95 | 324,65 | 0,4 | 0,3 | 2,6 | -2,8 | 1,7 | 49,6 |
| Café Arábica | SP | R\$/60Kg | 1.241,31 | 1.239,04 | 0,2 | -8,0 | -6,5 | -17,1 | 47,1 | 155,6 |
| Café Robusta | ES | R\$/60Kg | 711,76 | 711,98 | 0,0 | 0,7 | 2,8 | -14,0 | 34,2 | 104,5 |
| Laranja Pêra | SP | R\$/cx40,8kg | 32,25 | 32,25 | 0,0 | -0,6 | -5,0 | -3,5 | -4,4 | 17,0 |
| Leite | MG | R\$/Litro | 2,71 | 2,71 | 0,0 | 0,0 | 0,0 | 25,4 | 15,8 | 52,8 |
| Milho Grão | Campinas - SP | R\$/60Kg | 82,46 | 82,58 | -0,1 | 1,2 | -4,4 | -14,8 | -15,9 | 66,9 |
| Soja Grão | Paranaguá - PR | R\$/60Kg | 190,33 | 191,53 | -0,6 | -0,2 | -4,2 | 7,8 | 12,7 | 65,4 |
| Trigo Grão | PR | R\$/t | 2.182,79 | 2.181,24 | 0,1 | -0,3 | -0,2 | 30,4 | 41,9 | 78,1 |

Fonte: CEPEA

Açúcar Cristal - SP (R\$/50Kg)

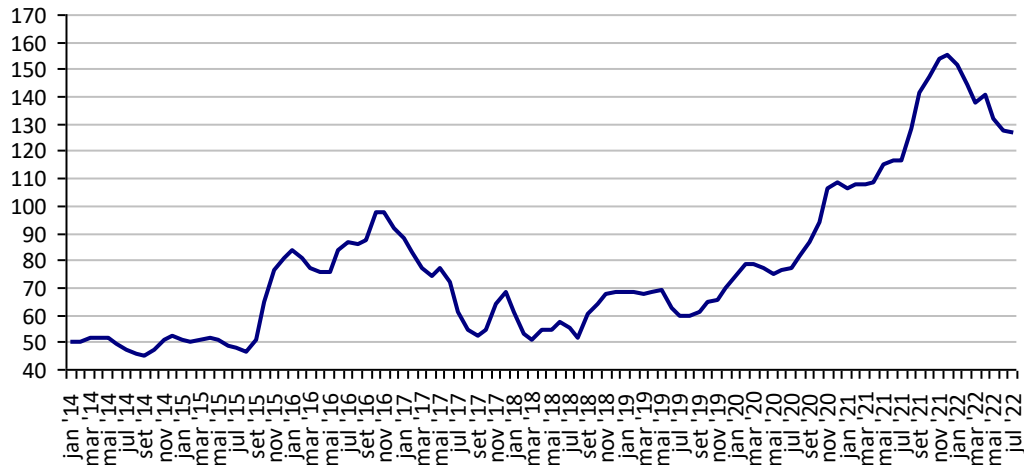

Fonte: CEPEA

Algodão em Pluma - SP (R\$/@)

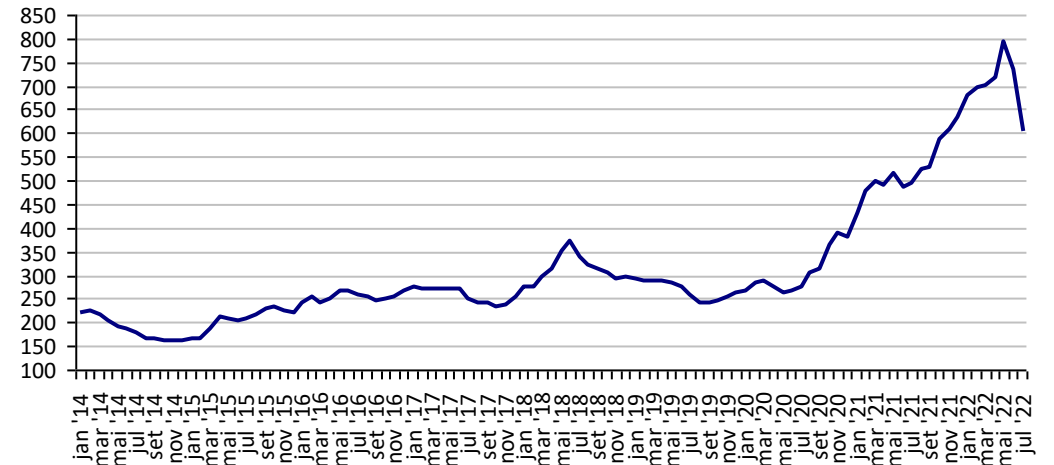

Fonte: CEPEA

Arroz em Casca -RS (R\$/50Kg)

Preço Mínimo: 45,3

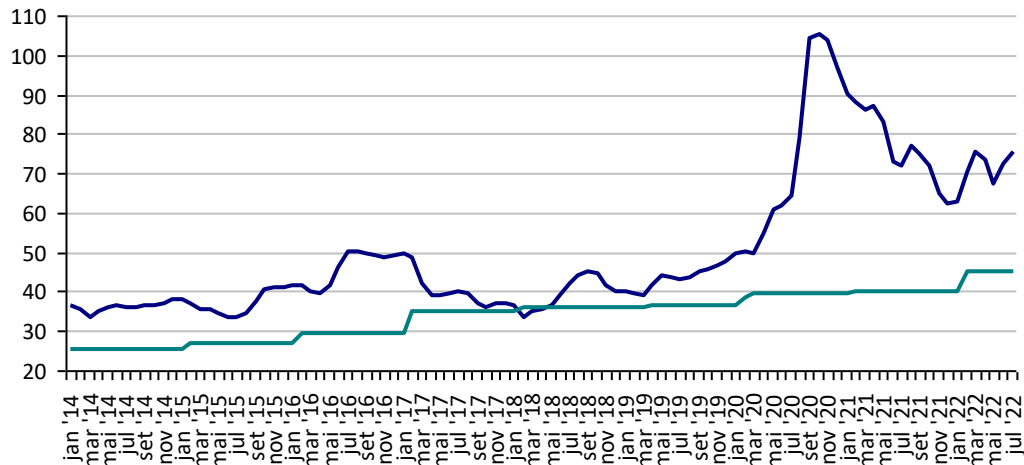

Fonte: CEPEA

Boi Gordo - SP (R\$/@)

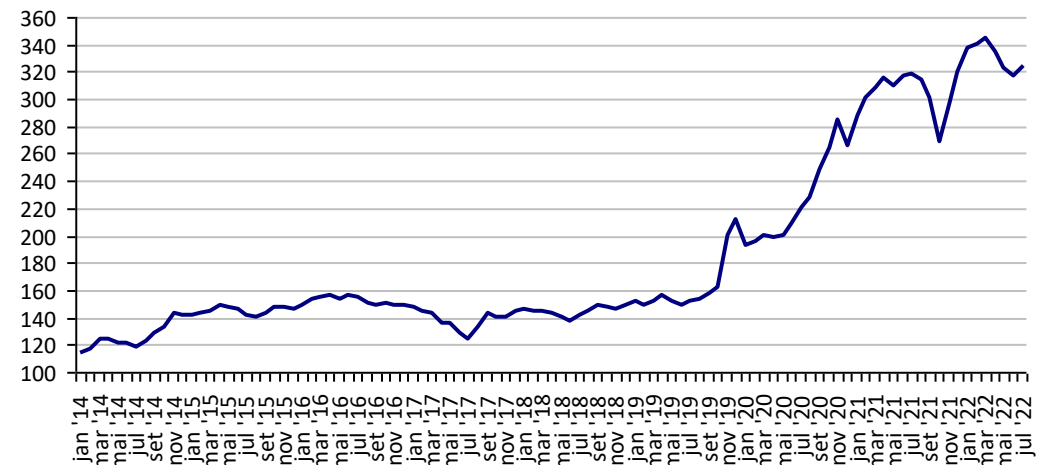

Fonte: CEPEA

Café Arábica - SP (R\$/60Kg)

Preço Mínimo: 606,66

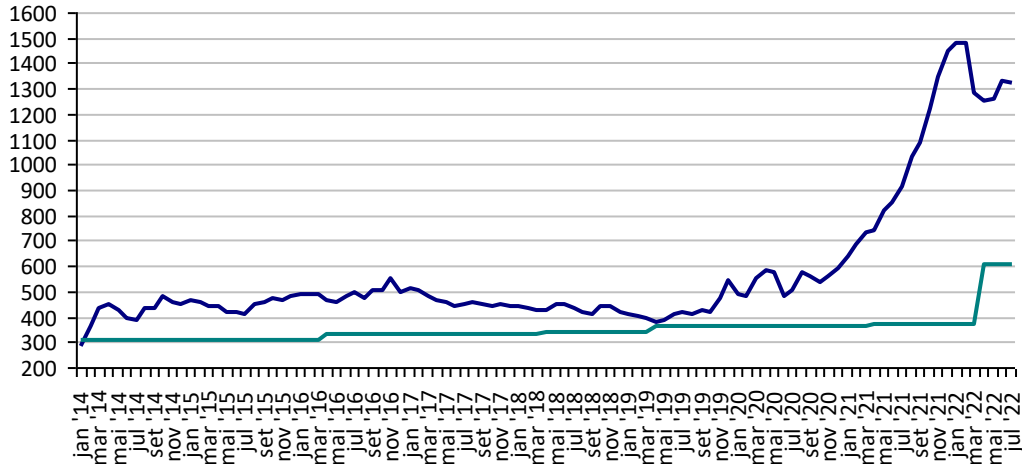

Fonte: CEPEA

Café Robusta - ES (R\$/60Kg)

Preço Mínimo: 434,82

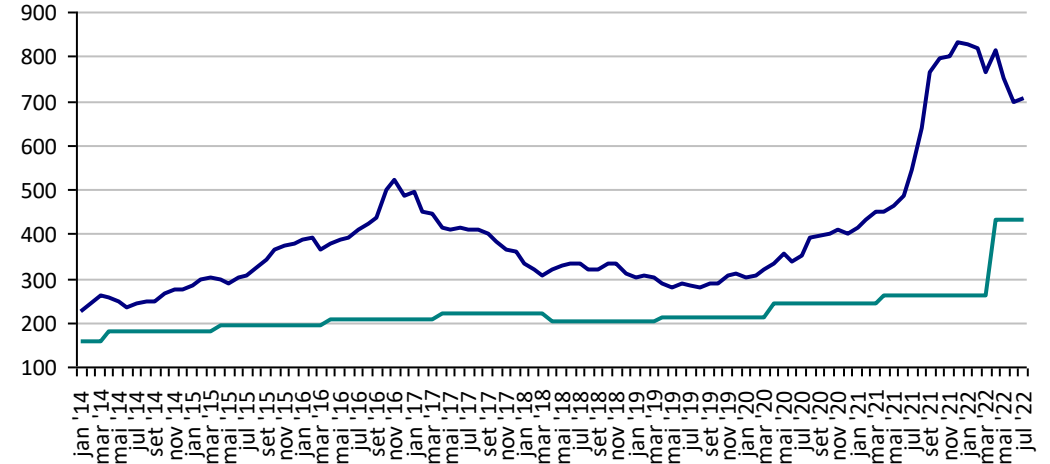

Fonte: CEPEA

Milho Campinas - SP (R\$/60Kg)

Preço Mínimo: 26,28

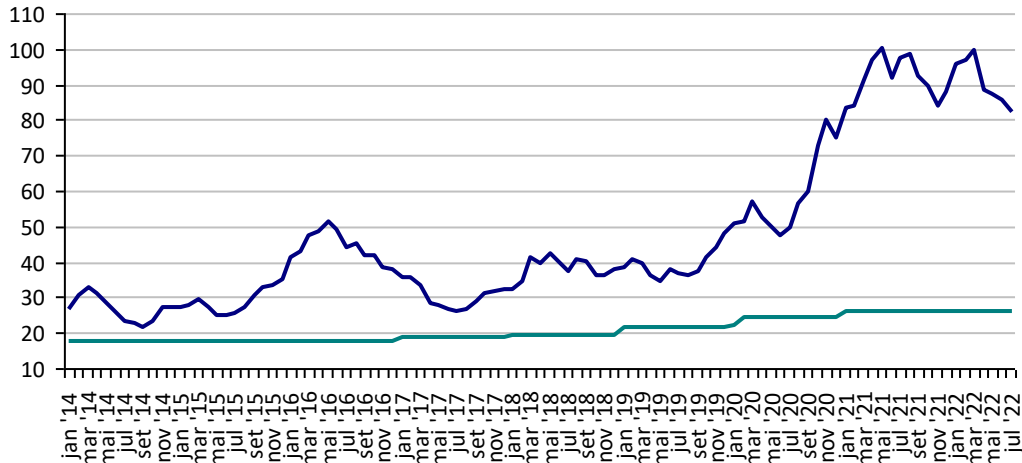

Fonte: CEPEA

Soja Paranaguá - PR (R\$/60Kg)

Preço Mínimo: 45,24

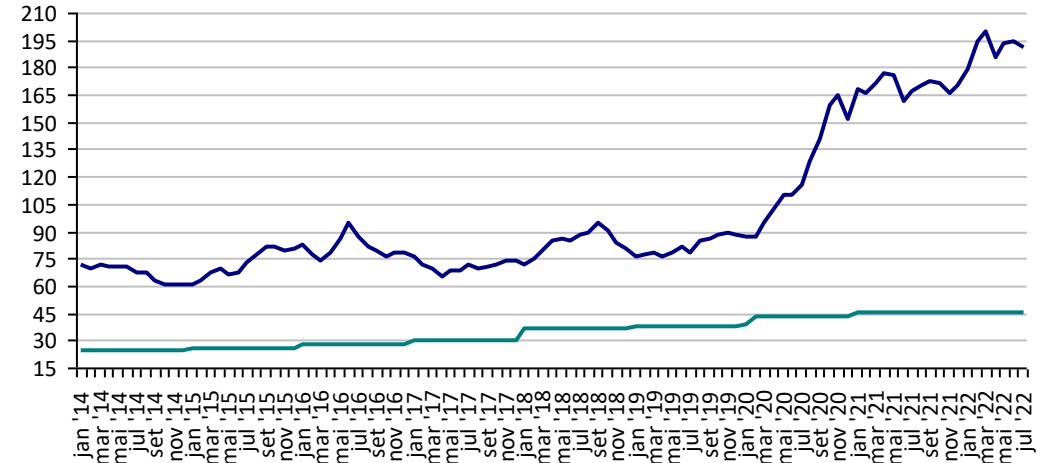

Fonte: CEPEA

Preços Médios Mensais de Laranja Pêra - Arvore – Mercado – Bebedouro-SP (R\$/cx 40,8kg) Preço Mínimo: 17,76

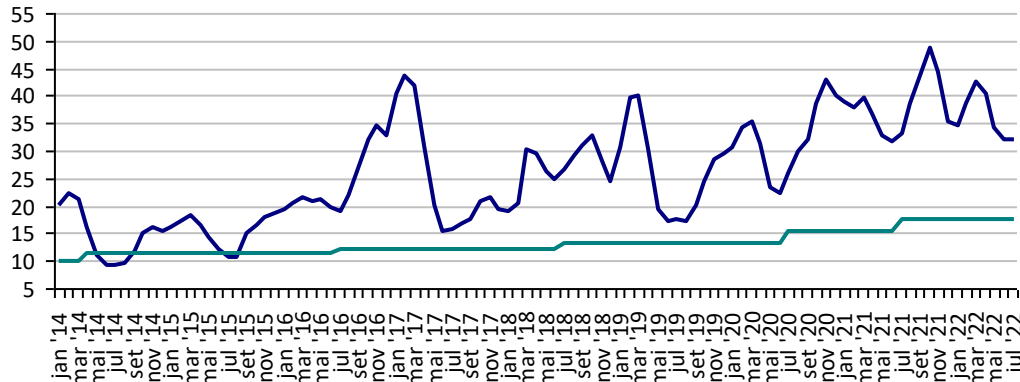

Fonte: CEPEA

Leite - MG (R\$/Litro) Preço Mínimo: 1,48

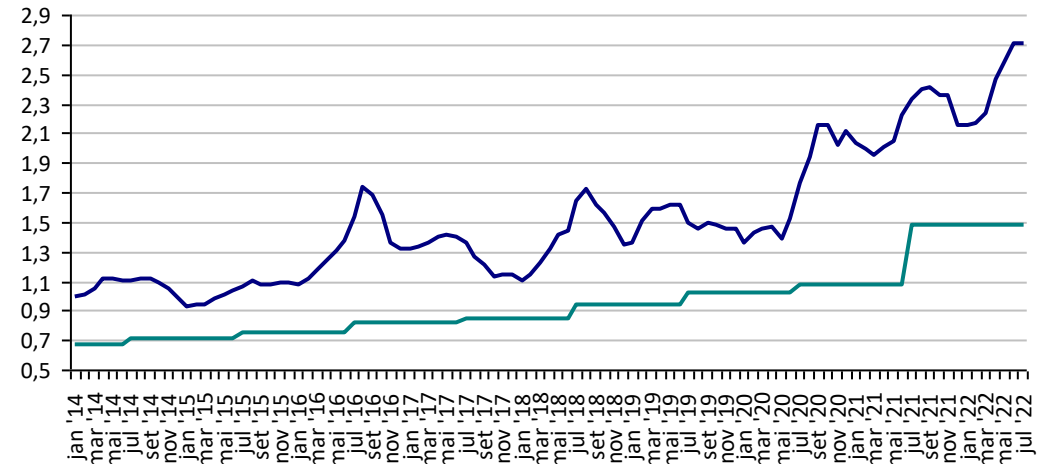

Fonte: CEPEA

Trigo - PR (R\$/t) Preço Mínimo: 803

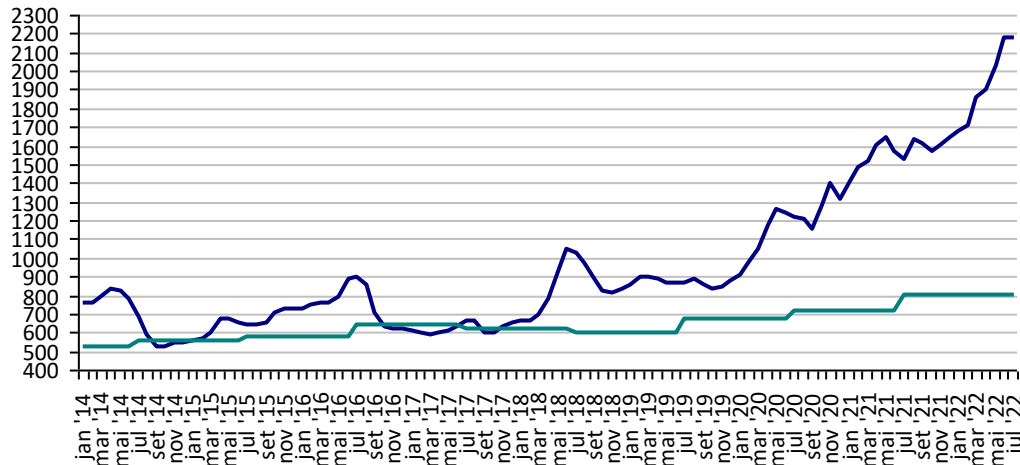

Fonte: CEPEA

PREÇOS AGROPECUÁRIOS - MERCADO EXTERNO

| PRODUTOS | UF/PRAÇA | UNIDADE | COTAÇÕES | | VARIAÇÕES | | | | | |
|----------------|-------------|---------|------------|------------|-----------|-----------|-----------|------------|------------|------------|
| | | | 15/07/2022 | 14/07/2022 | DIÁRIA % | 07 DIAS % | 30 DIAS % | 06 MESES % | 12 MESES % | 24 MESES % |
| Algodão Pluma | New York | US\$/Lb | 88,71 | 83,71 | 6,0 | -3,5 | -26,5 | -25,9 | -0,4 | 42,8 |
| Algodão Pluma | Liverpool A | US\$/Lb | 126,55 | 129,75 | -2,5 | -5,6 | -22,4 | -3,5 | 30,1 | 83,0 |
| Arroz Casca | Bangkok | US\$/t | 434,00 | 434,00 | 0,0 | -2,0 | -4,8 | -0,9 | -0,5 | -8,6 |
| Café | New York | US\$/Lb | 203,70 | 199,20 | 2,3 | -8,3 | -10,2 | -15,0 | 29,8 | 99,2 |
| Café | Londres | US\$/t | 1.922,00 | 1.929,00 | -0,4 | -2,4 | -6,5 | -17,9 | 9,8 | 60,7 |
| Milho | Chicago | US\$/bs | 6,04 | 6,95 | -13,1 | -19,1 | -21,3 | 1,3 | 7,1 | 85,2 |
| Soja | Chicago | US\$/bs | 14,66 | 16,10 | -8,9 | -7,9 | -13,7 | 8,1 | 1,3 | 65,4 |
| Óleo de soja | Chicago | US\$/t | 1.324,54 | 1.281,77 | 3,3 | -4,9 | -23,2 | 3,3 | -10,7 | 108,6 |
| Farelo de soja | Chicago | US\$/t | 431,00 | 438,90 | -1,8 | -8,3 | 4,9 | 1,7 | 18,8 | 50,8 |
| Trigo | Argentina | US\$/t | 400,00 | 400,00 | 0,0 | -7,0 | -12,1 | 37,9 | 48,1 | 77,8 |
| Trigo | Kansas | US\$/t | 307,73 | 311,87 | -1,3 | -1,4 | -26,7 | 12,4 | 30,8 | 82,3 |

**Preços médios mensais de Algodão em pluma - Liverpool A
 (US\$ cents/Libra)**

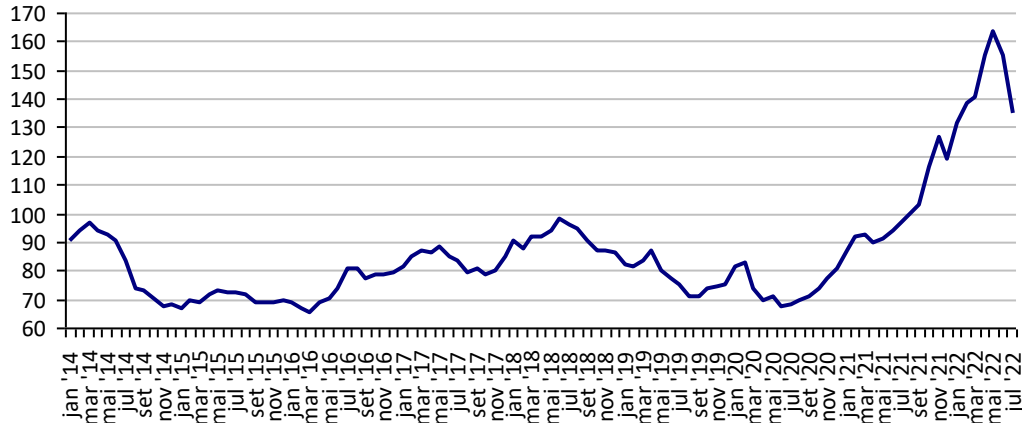

Fonte: Liverpool

**Preços médios mensais de Algodão em pluma - NY
 (US\$ cents/£)**

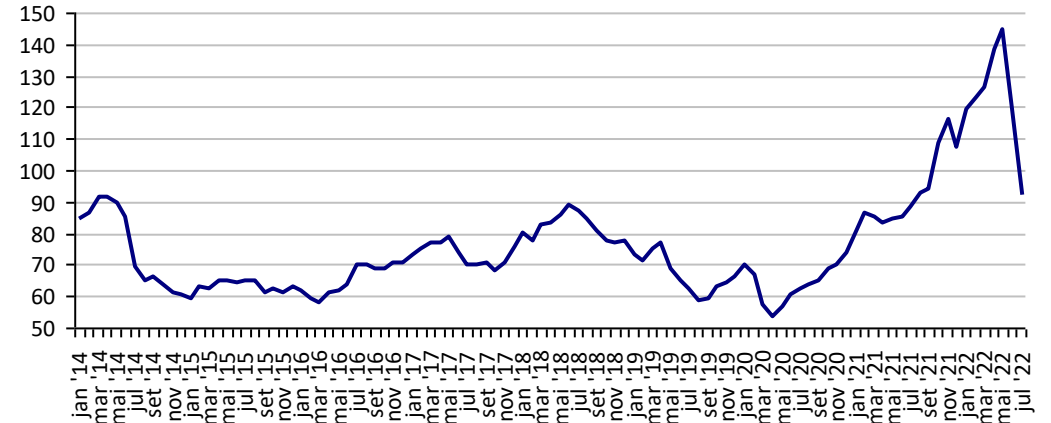

Fonte: Bolsa de Nava Iorque

**Preços médios mensais de Arroz 100% inteiro - Bangkok
 (US\$/Tonelada)**

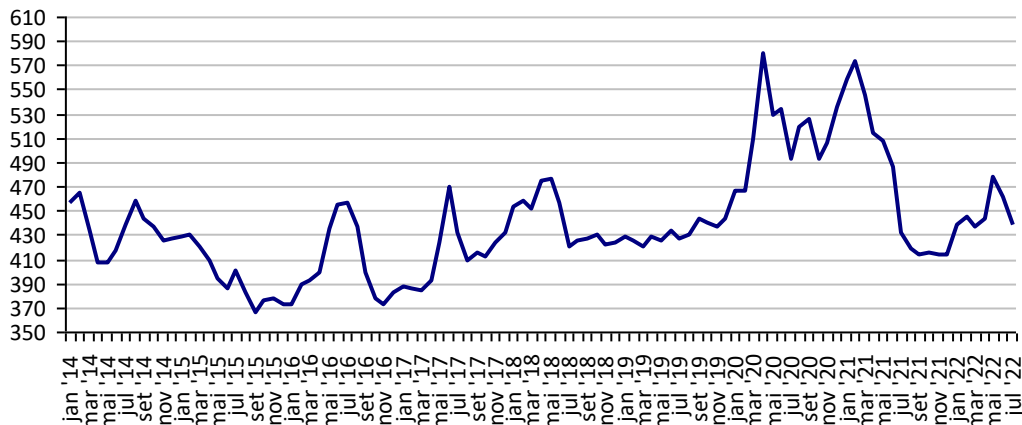

Fonte: Bolsa de Bangkok

**Preços médios mensais de Café Arábica - Nova Iorque - 1ª entrega
 (US\$/libra-peso)**

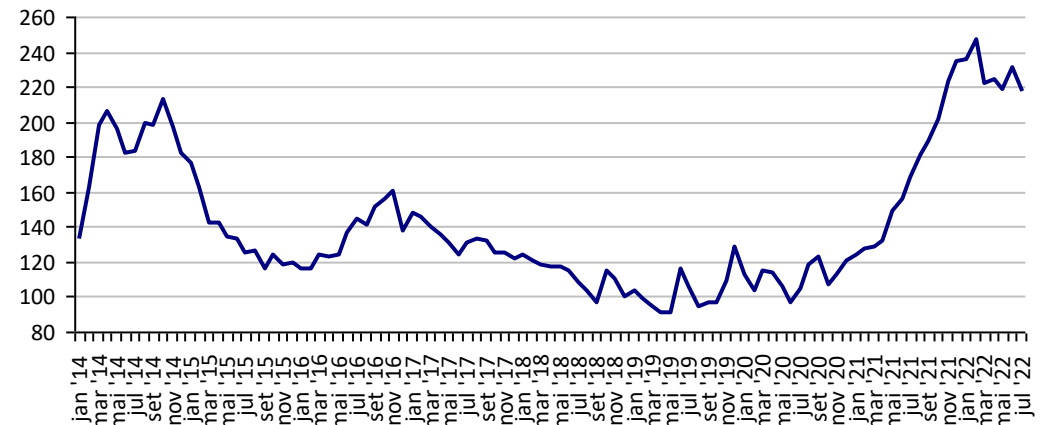

Fonte: Bolsa de Nova Iorque

Preços médios mensais de Café Robusta - Londres (US\$/t)

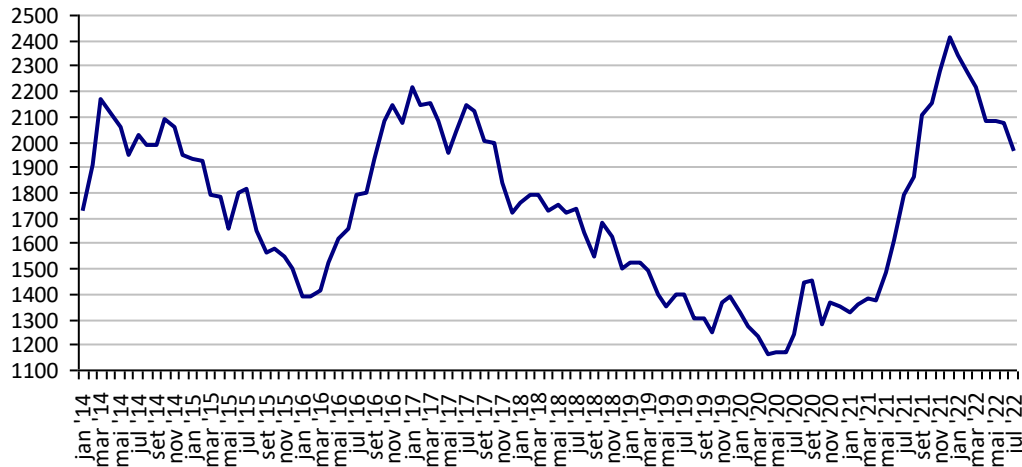

Fonte: ICE Futures Europe

Preços médios mensais de Milho - Chicago - 1ª entrega (US\$/bushell)

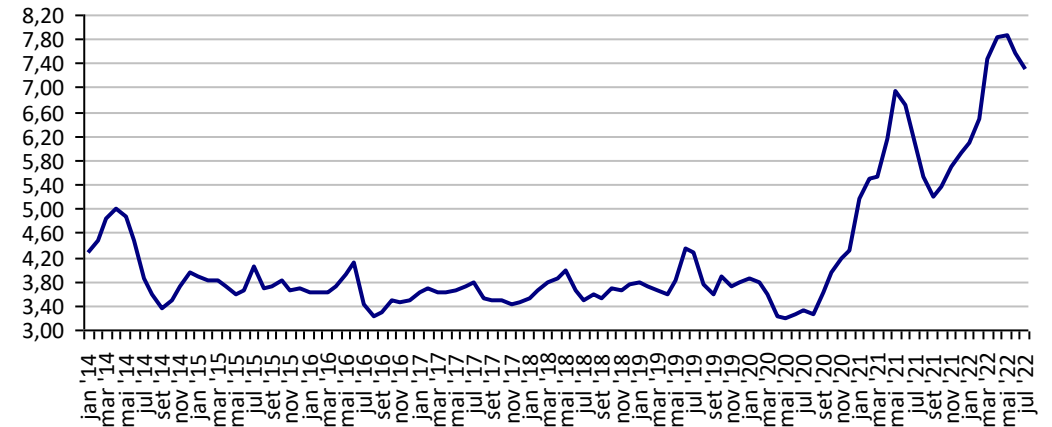

Fonte: CBOT

Preços médios mensais de Soja em grãos - Chicago - 1ª entrega (US\$/bushell)

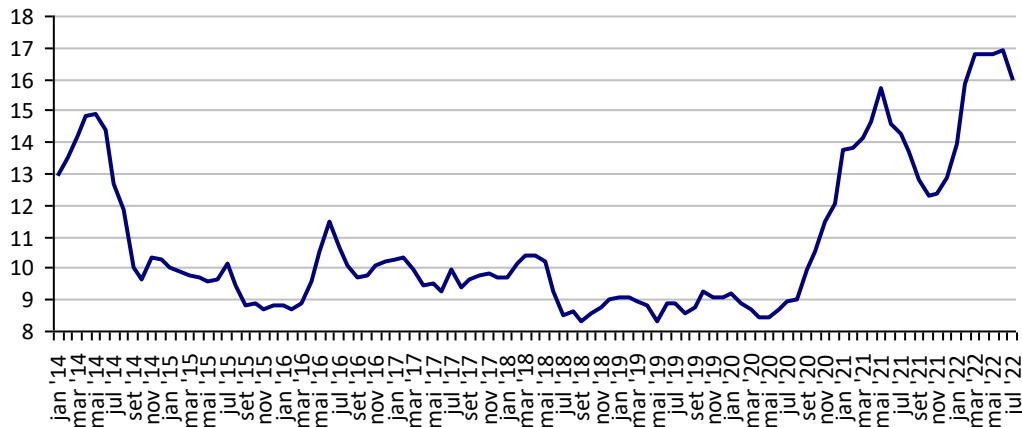

Fonte: CBOT

Preços médios mensais de Óleo de soja - Chicago (US\$/t)

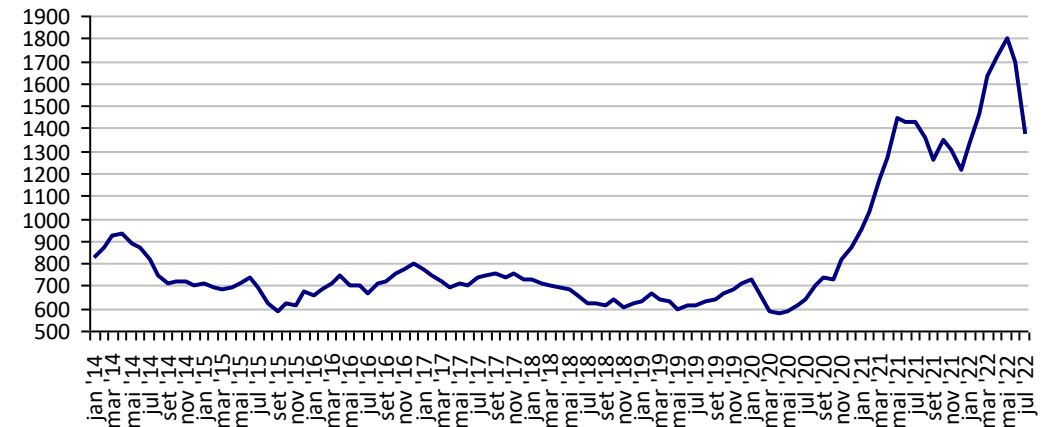

Fonte: CBOT

**Preços médios mensais de Farelo de soja - Chicago
(US\$/t)**

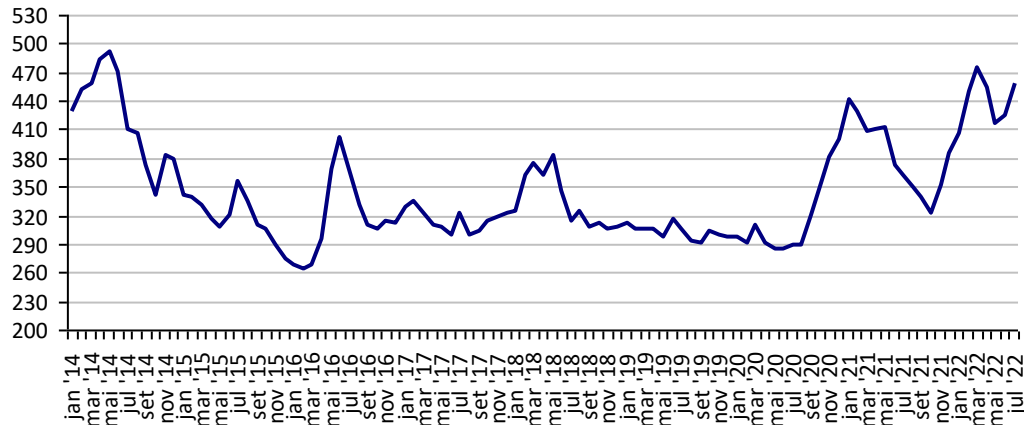

Fonte: CBOT

**Preços médios mensais de Trigo em grãos - Argentina
(US\$/t)**

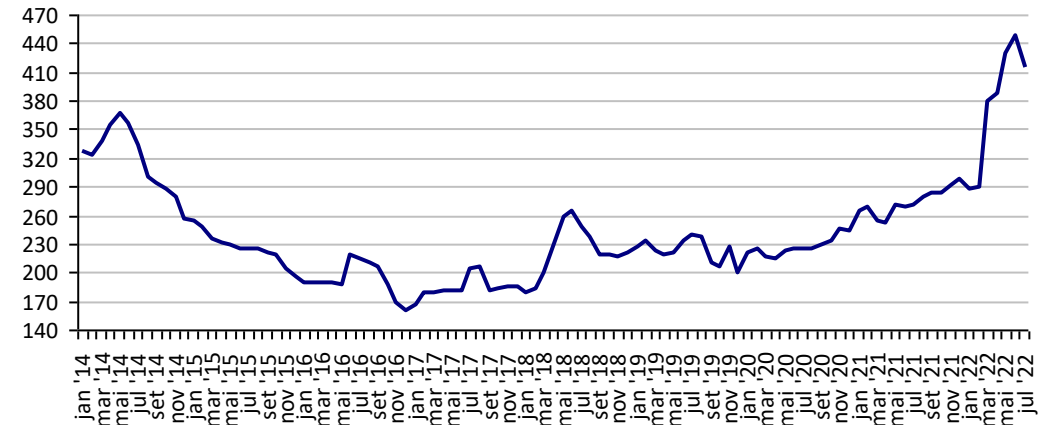

Fonte: CMA

**Preços médios mensais de Trigo em grãos HRW - Kansas
(US\$/t)**

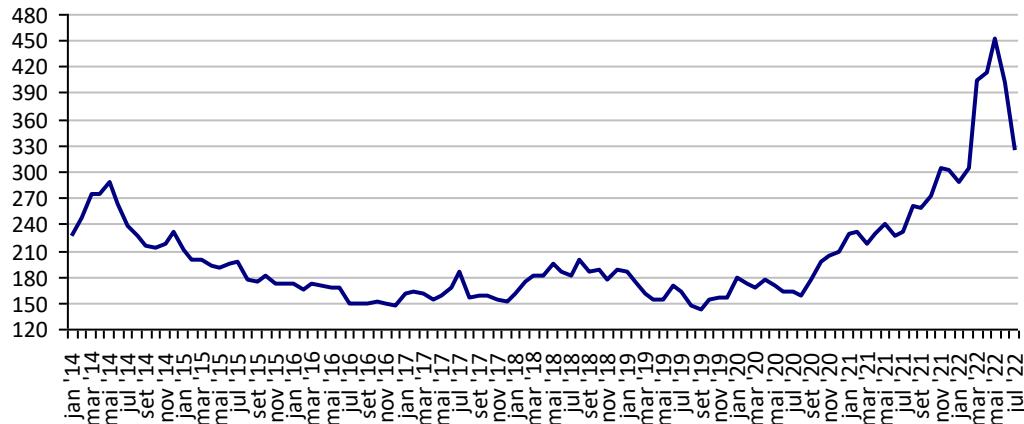

Fonte: Bolsa de Kansas

PREÇOS AGROPECUÁRIOS - COTAÇÕES PRINCIPAIS MOEDAS

| PRODUTOS | UF/PRAÇA | UNIDADE | COTAÇÕES | | VARIAÇÕES | | | | | |
|--|----------|-----------------|------------|------------|-----------|-----------|-----------|------------|------------|------------|
| | | | 15/07/2022 | 14/07/2022 | DIÁRIA % | 07 DIAS % | 30 DIAS % | 06 MESES % | 12 MESES % | 24 MESES % |
| Taxa de cambio (R\$) | Brasil | US\$ | 5,40 | 5,46 | -1,02 | 1,75 | 5,66 | -2,41 | 5,91 | 0,98 |
| | Brasil | Peso Argentina | 0,04 | 0,04 | -1,20 | 0,57 | 1,08 | -20,96 | -20,57 | -43,82 |
| | Brasil | Libra Esterlina | 0,04 | 0,04 | -1,20 | -99,34 | -99,32 | -99,44 | -99,40 | -99,37 |
| | Brasil | Euro | 5,45 | 5,47 | -0,40 | 0,85 | 2,63 | -13,87 | -9,49 | -10,68 |
| Índice de Commodities Agrícola - (IC-Br) | | | 398,94 | 398,94 | 0,00 | 0,00 | 0,00 | -4,08 | 14,83 | 59,96 |

Fonte: Banco Central do Brasil

Índice de Commodities Agrícola - Brasil Agropecuária (IC-Br)

