

PREÇOS AGROPECUÁRIOS - MERCADO INTERNO - CMA

PRODUTOS	UF/PRAÇA	UNIDADE	COTAÇÕES		VARIAÇÕES					
			11/09/2020	10/09/2020	DIÁRIA %	07 DIAS %	30 DIAS %	06 MESES %	12 MESES %	24 MESES %
Algodão Pluma	Rondonópolis-MT	R\$/@	98,80	99,44	-0,6	-5,5	5,8	6,2	26,0	-2,5
Arroz Casca	Cachoeira do Sul-RS	R\$/50Kg	105,65	104,50	1,1	3,0	44,2	115,4	133,7	134,5
Boi Gordo	Barra do Garça-MT	R\$/@	225,00	223,00	0,9	1,4	8,2	21,0	55,2	67,9
Feijão Cores	Apucarana-PR	R\$/60Kg	210,00	210,00	0,0	0,0	10,5	27,3	40,0	147,1
Frango	SC	R\$/Kg	3,25	3,25	0,0	4,8	8,3	29,5	30,0	10,2
Milho	Cascavel-PR	R\$/60Kg	54,00	54,00	0,0	3,8	10,2	8,0	63,6	45,9
Soja	Cascavel-PR	R\$/60Kg	134,00	132,00	1,5	1,1	10,3	53,1	68,6	48,9
Suino	Chapecó-SC	R\$/@18,75kg	88,12	88,12	0,0	0,0	4,4	9,3	23,7	64,9
Trigo	Cascavel-PR	R\$/t	1.100,00	1.100,00	0,0	0,0	-15,4	10,0	29,4	10,0

Fonte: CMA

Preços médios mensais de Algodão em pluma - Rondonópolis-MT
(R\$/@)

Preço Mínimo: 72

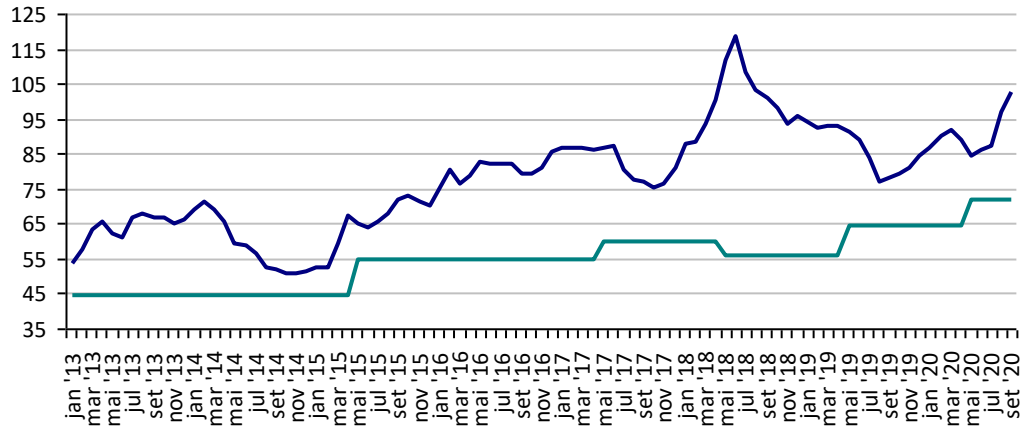

Fonte: CMA

Preços médios mensais de Arroz em casca - Cachoeira do Sul-RS
(R\$/50kg)

Preço Mínimo: 39,63

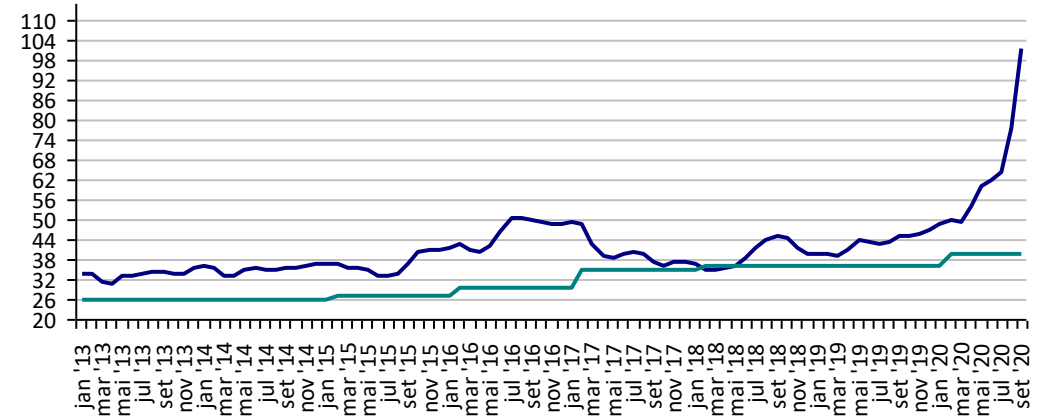

Fonte: CMA

Preços médios mensais de Boi gordo - Barra do Garça-MT
(R\$/@)

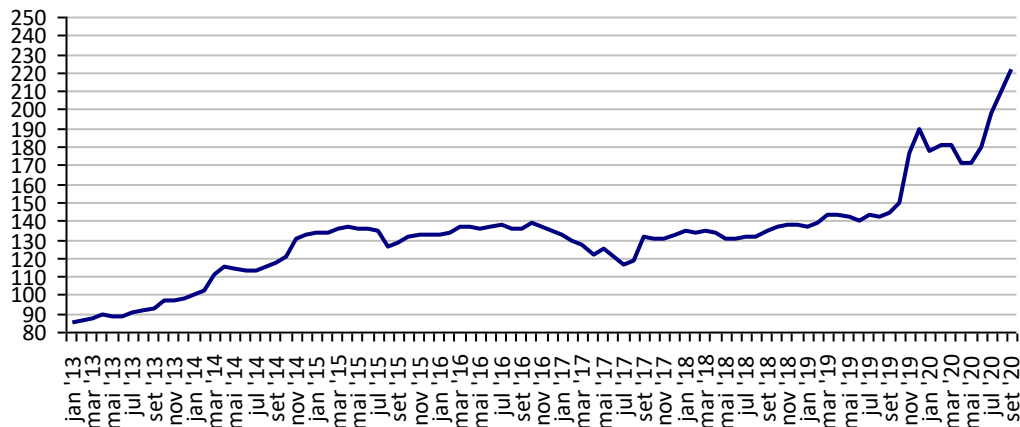

Fonte: CMA

Preços médios mensais de Feijão cores - Apucarana - PR
(R\$/60kg)

Preço Mínimo: 94,2

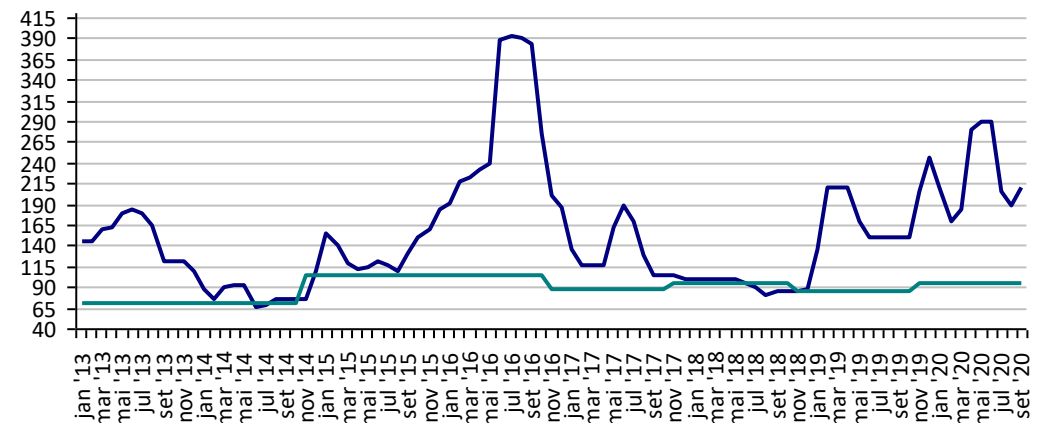

Fonte: CMA

Preços médios mensais de Frango vivo - Santa Catarina
(R\$/kg)

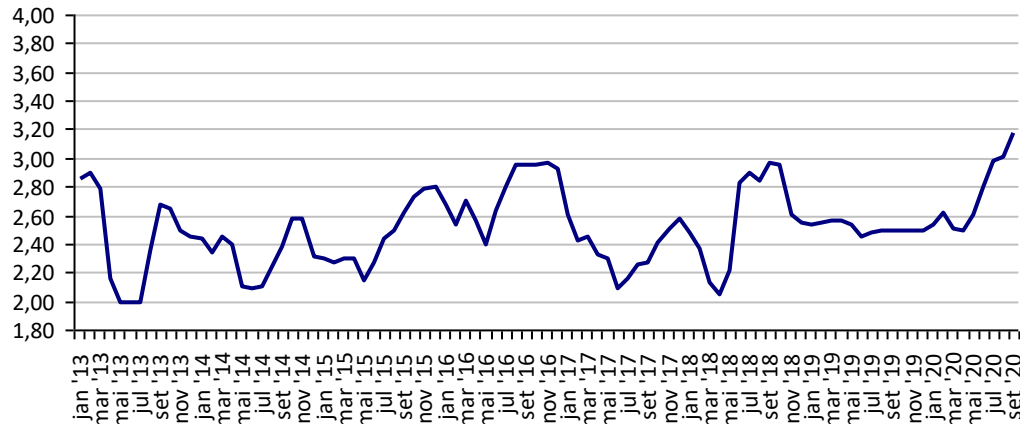

Fonte: CMA

Preços médios mensais de Milho em grãos - Cascavel-PR
(R\$/60kg)

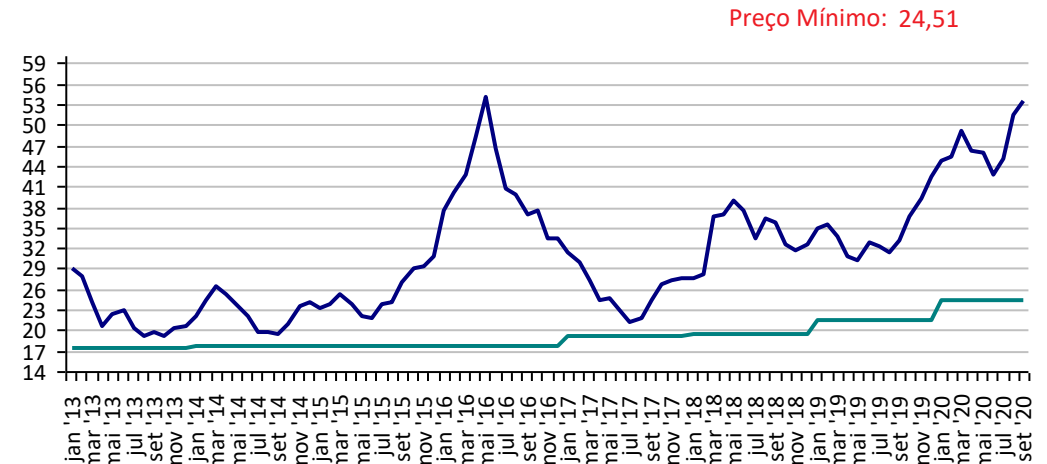

Fonte: CMA

Preços médios mensais de Soja em grãos - Cascavel-PR
(R\$/60kg)

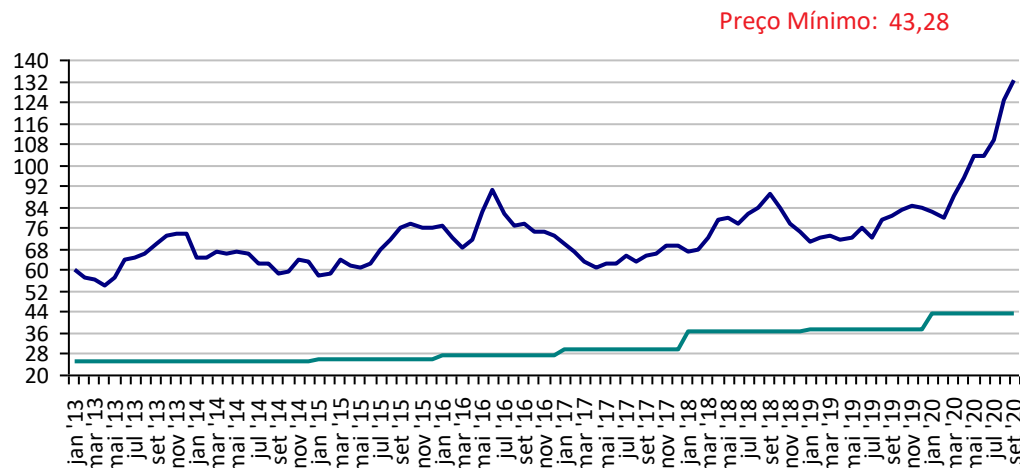

Fonte: CMA

Preços médios mensais de Suíno vivo - Chapecó-SC
(R\$/@ de 18,75kg)

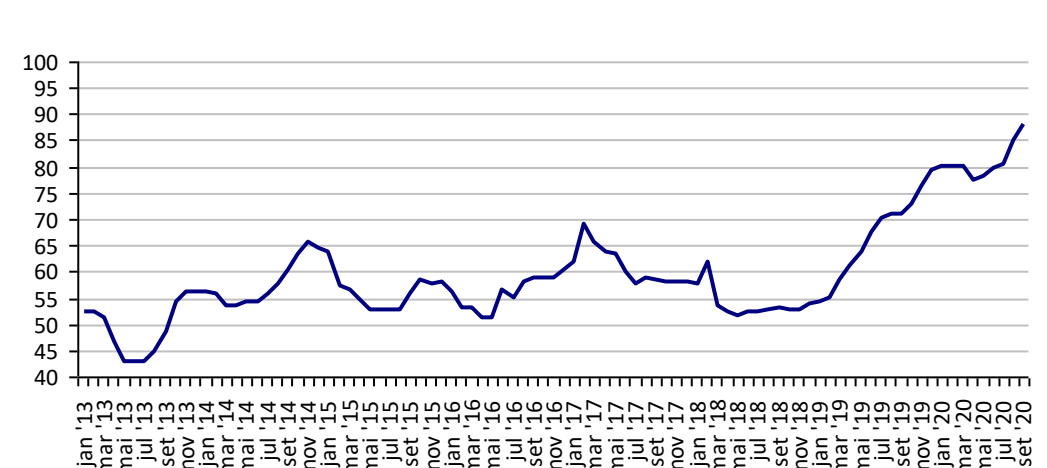

Fonte: CMA

**Preços médios mensais de Trigo em grãos - Cascavel - PR
(R\$/tonelada)**

Preço Mínimo: 723,17

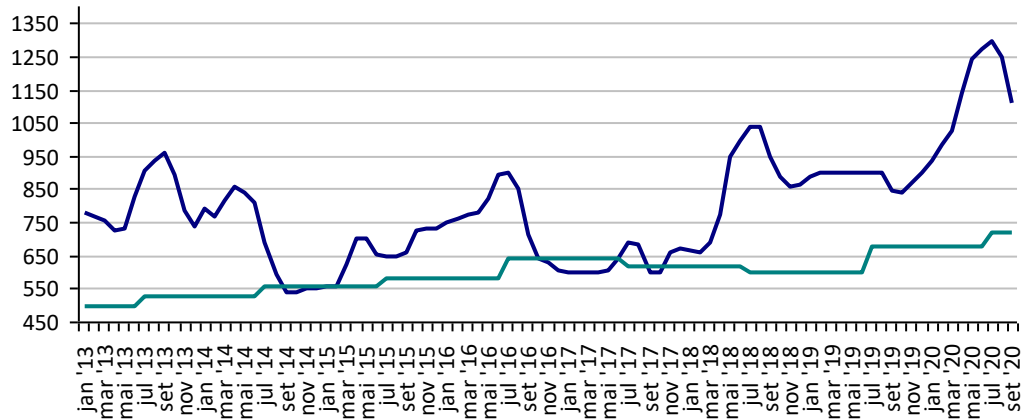

Fonte: CMA

PREÇOS AGROPECUÁRIOS - MERCADO INTERNO - CEPEA

PRODUTOS	UF/PRAÇA	UNIDADE	COTAÇÕES		VARIAÇÕES					
			11/09/2020	10/09/2020	DIÁRIA %	07 DIAS %	30 DIAS %	06 MESES %	12 MESES %	24 MESES %
Açúcar Cristal	SP	R\$/50Kg	86,00	86,00	0,6	0,3	7,6	9,7	42,5	44,5
Algodão Pluma	SP	R\$/@	309,77	309,84	0,0	-4,0	3,1	7,0	26,2	-1,7
Arroz Casca	RS	R\$/50Kg	104,58	105,81	-1,2	1,6	40,6	112,5	129,7	129,8
Boi Gordo	SP	R\$/@	245,65	247,45	-0,7	2,2	8,6	20,0	54,6	64,9
Café Arábica	SP	R\$/60Kg	592,71	587,04	1,0	-2,2	7,6	9,1	34,8	40,3
Café Robusta	ES	R\$/60Kg	398,92	399,98	-0,3	-0,5	5,8	25,3	38,3	24,0
Laranja Pêra	SP	R\$/cx40,8kg	31,38	31,38	0,0	2,4	2,3	-12,1	58,8	3,2
Leite	MG	R\$/Litro	1,95	1,95	0,0	0,0	0,0	34,2	30,2	20,5
Milho Grão	Campinas - SP	R\$/60Kg	58,99	58,38	1,0	-0,1	7,7	1,4	57,5	45,6
Soja Grão	Paranaguá - PR	R\$/60Kg	137,40	135,83	1,2	2,5	10,0	47,5	59,6	43,5
Trigo Grão	PR	R\$/t	1.142,33	1.146,84	-0,4	-2,6	-5,8	11,2	31,2	27,9

Fonte: CEPEA

Açúcar Cristal - SP (R\$/50Kg)

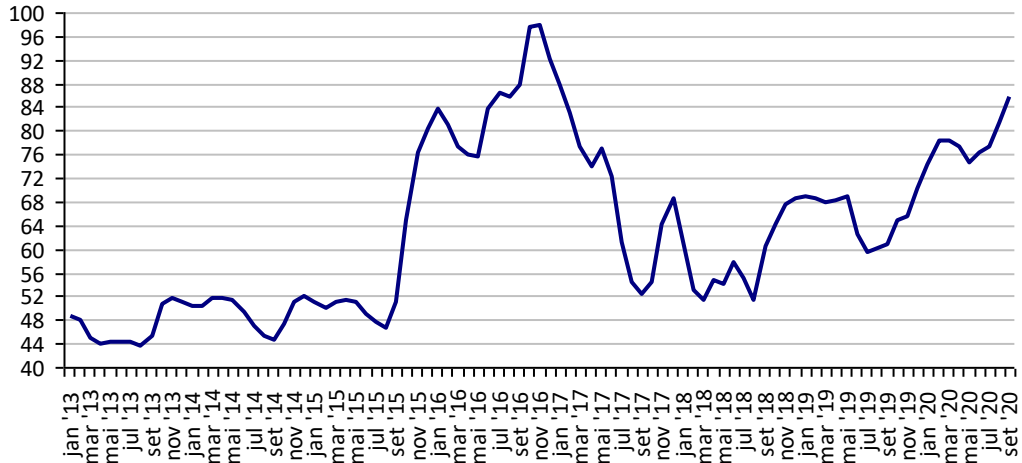

Fonte: CEPEA

Algodão em Pluma - SP (R\$/@)

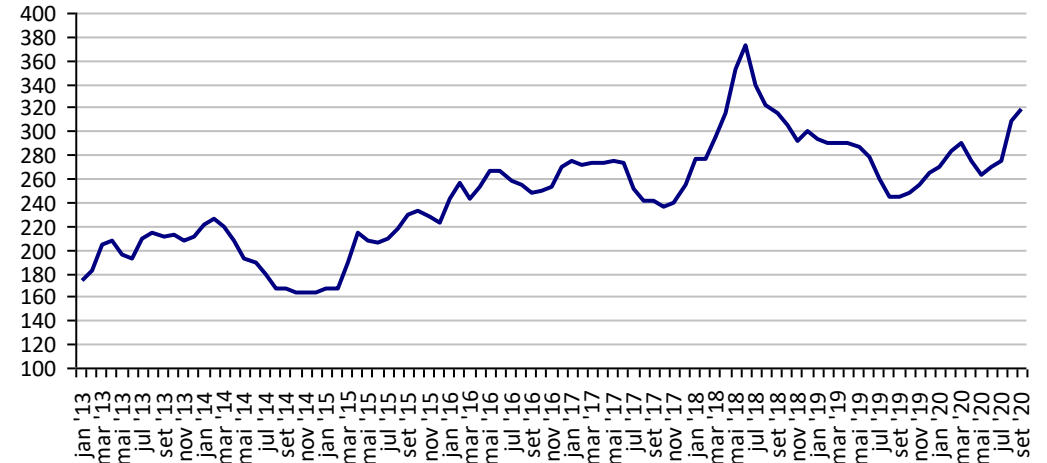

Fonte: CEPEA

Arroz em Casca -RS (R\$/50Kg)

Preço Mínimo: 39,63

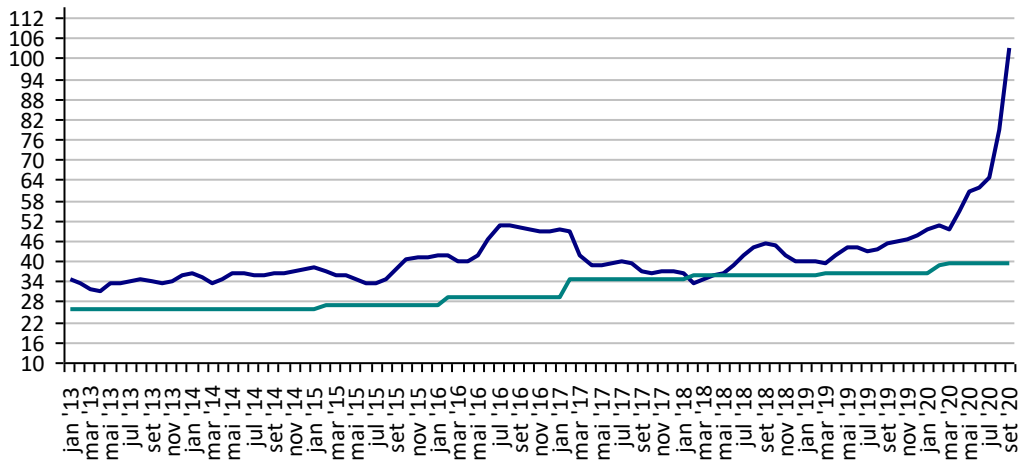

Fonte: CEPEA

Boi Gordo - SP (R\$/@)

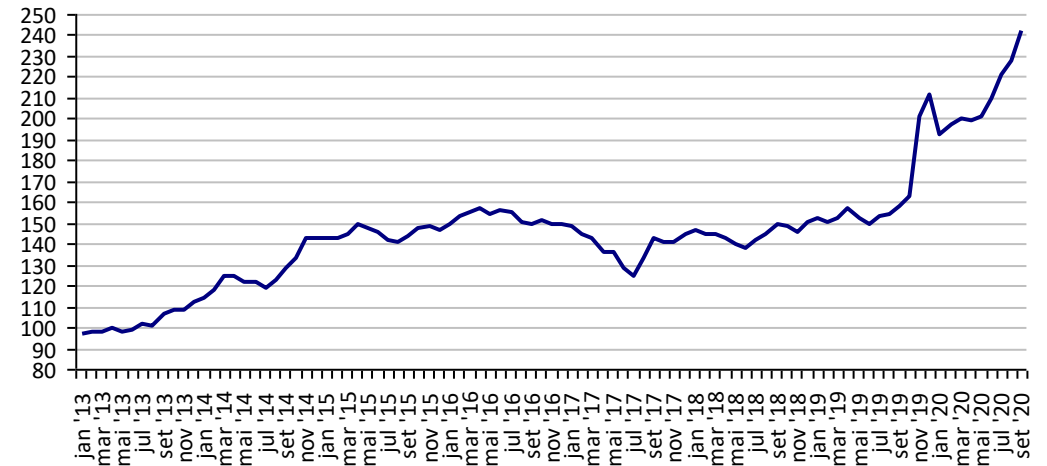

Fonte: CEPEA

Café Arábica - SP (R\$/60Kg)

Preço Mínimo: 364,09

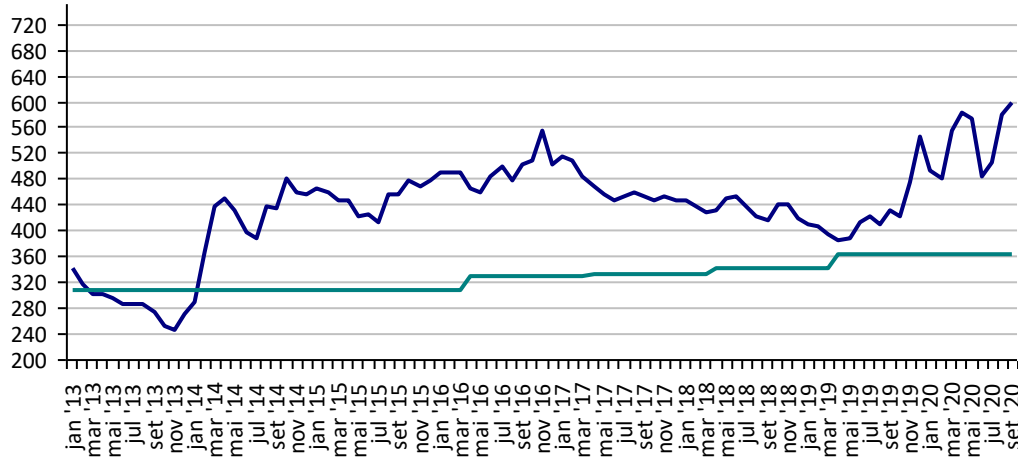

Fonte: CEPEA

Café Robusta - ES (R\$/60Kg)

Preço Mínimo: 242,31

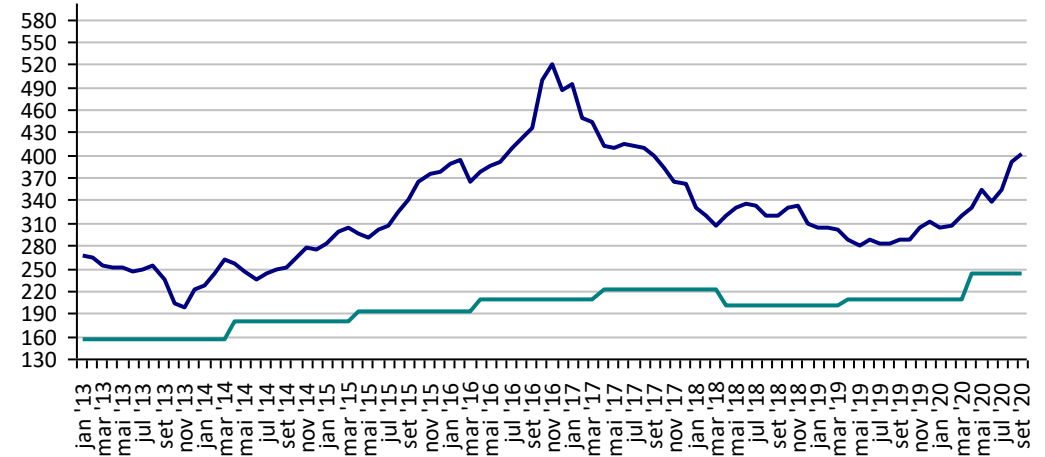

Fonte: CEPEA

Milho Campinas - SP (R\$/60Kg)

Preço Mínimo: 24,51

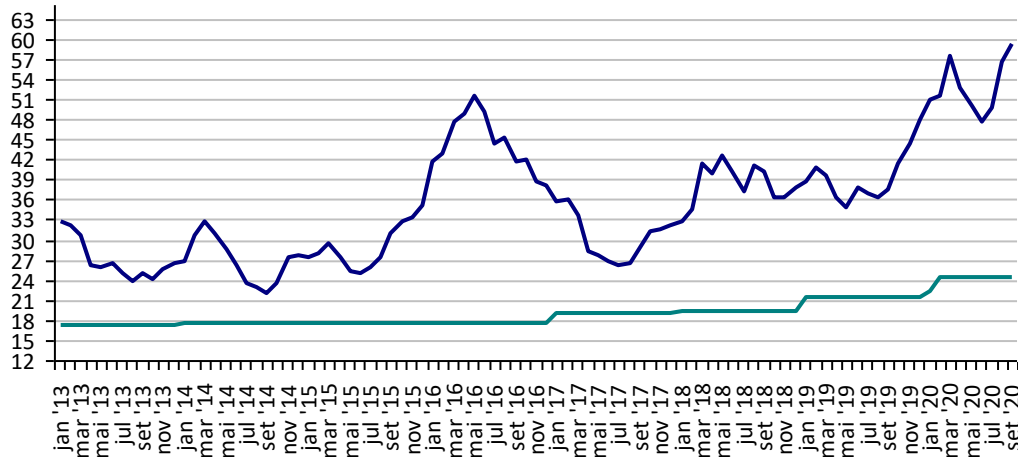

Fonte: CEPEA

Soja Paranaguá - PR (R\$/60Kg)

Preço Mínimo: 43,28

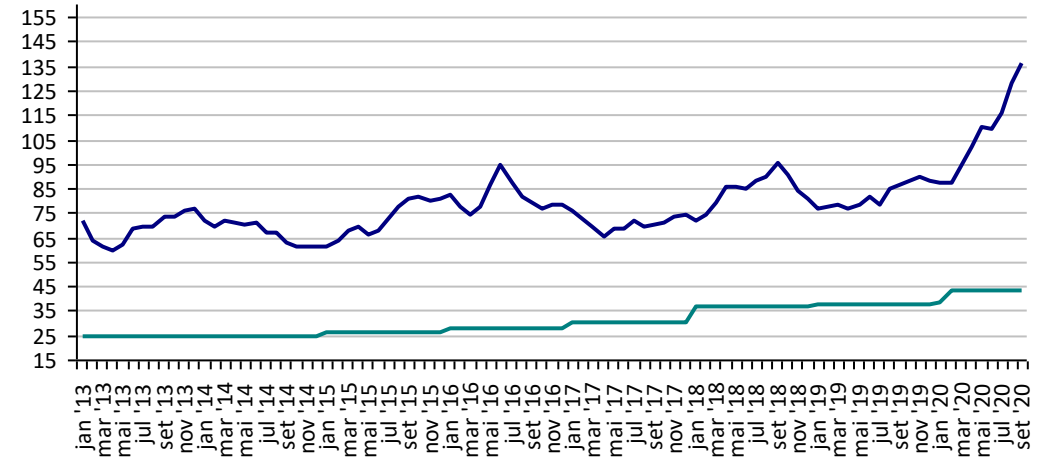

Fonte: CEPEA

Preços Médios Mensais de Laranja Pêra - Arvore – Mercado – Bebedouro-SP (R\$/cx 40,8kg) Preço Mínimo: 13,2

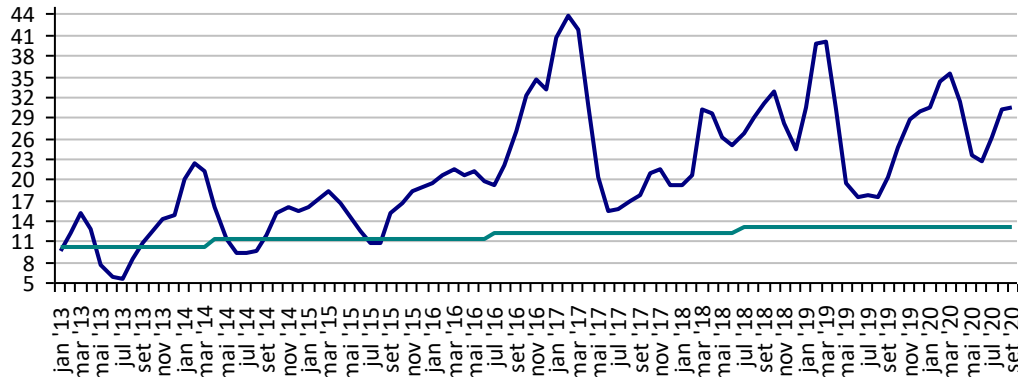

Fonte: CEPEA

Leite - MG (R\$/Litro) Preço Mínimo: 1,08

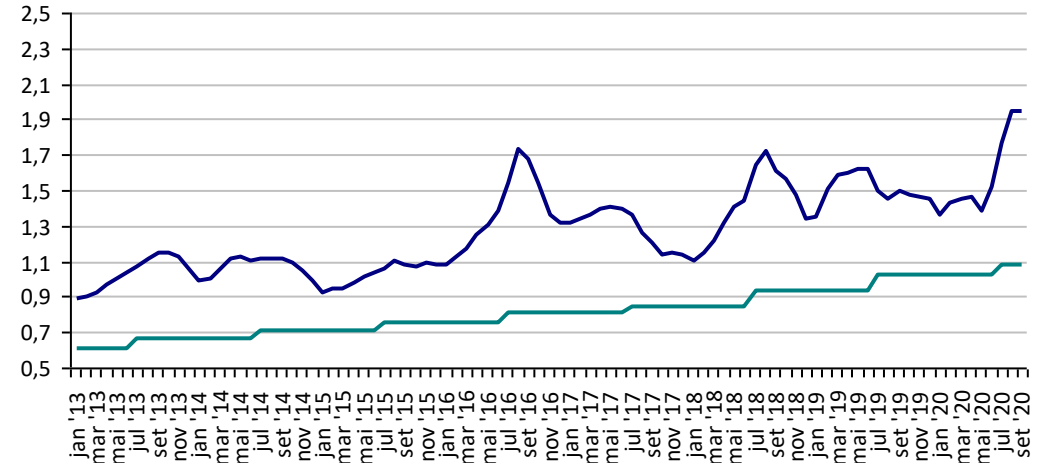

Fonte: CEPEA

Trigo - PR (R\$/t) Preço Mínimo: 723,17

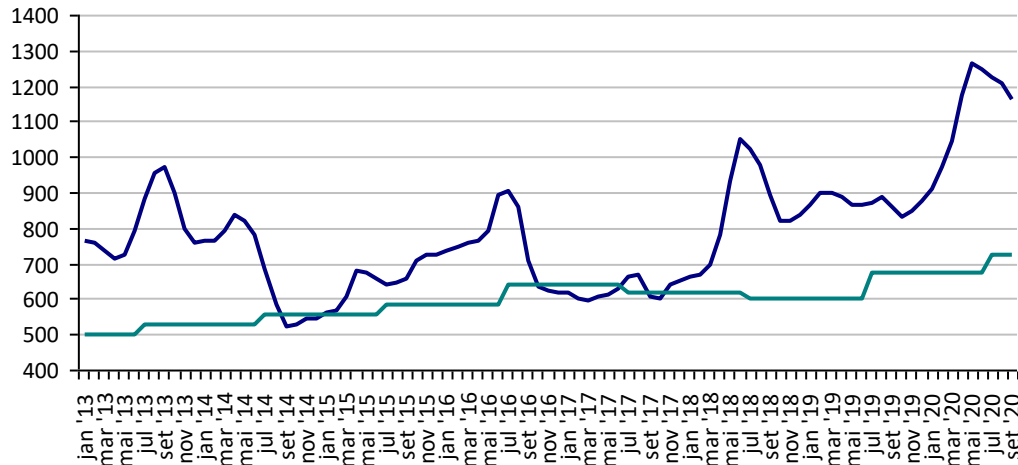

Fonte: CEPEA

PREÇOS AGROPECUÁRIOS - MERCADO EXTERNO

PRODUTOS	UF/PRAÇA	UNIDADE	COTAÇÕES		VARIAÇÕES					
			11/09/2020	10/09/2020	DIÁRIA %	07 DIAS %	30 DIAS %	06 MESES %	12 MESES %	24 MESES %
Algodão Pluma	New York	US\$/Lb	64,81	64,81	0,0	-0,3	4,2	9,6	4,1	-21,7
Algodão Pluma	Liverpool A	US\$/Lb	69,80	69,80	0,0	-1,7	1,5	-6,9	-1,6	-25,3
Arroz Casca	Bangkok	US\$/t	532,00	532,00	0,0	-0,6	3,3	4,9	20,4	25,2
Café	New York	US\$/Lb	132,50	132,50	0,0	-1,7	18,3	27,5	32,0	35,4
Café	Londres	US\$/t	1.522,00	1.512,00	0,7	-0,7	9,2	24,4	15,8	-3,8
Milho	Chicago	US\$/bs	3,65	3,57	2,2	5,1	16,1	2,9	3,0	6,9
Soja	Chicago	US\$/bs	10,06	9,85	2,1	3,7	12,9	22,4	13,9	21,3
Trigo	Argentina	US\$/t	230,00	230,00	0,0	0,0	2,2	7,0	4,5	2,2
Trigo	Kansas	US\$/t	173,98	175,00	-0,6	-0,2	13,3	11,7	24,6	-1,9

**Preços médios mensais de Algodão em pluma - Liverpool A
(US\$ cents/Libra)**

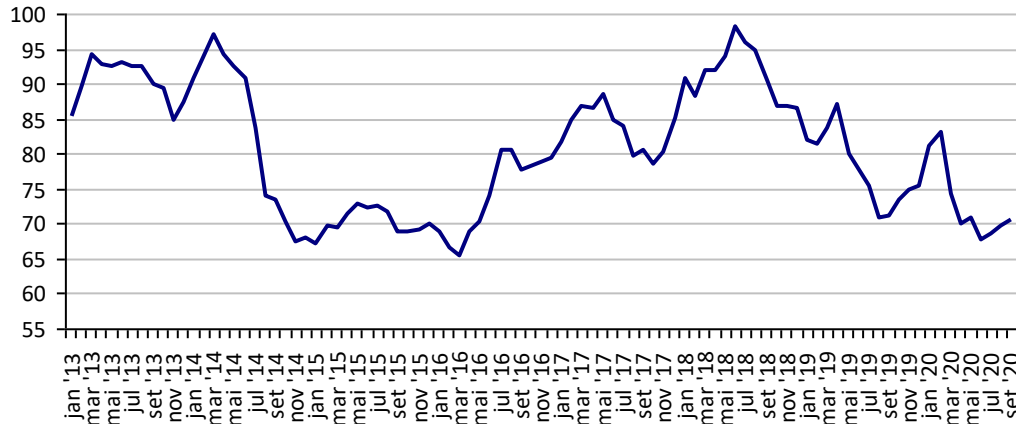

Fonte: Liverpool

**Preços médios mensais de Algodão em pluma - NY
(US\$ cents/£)**

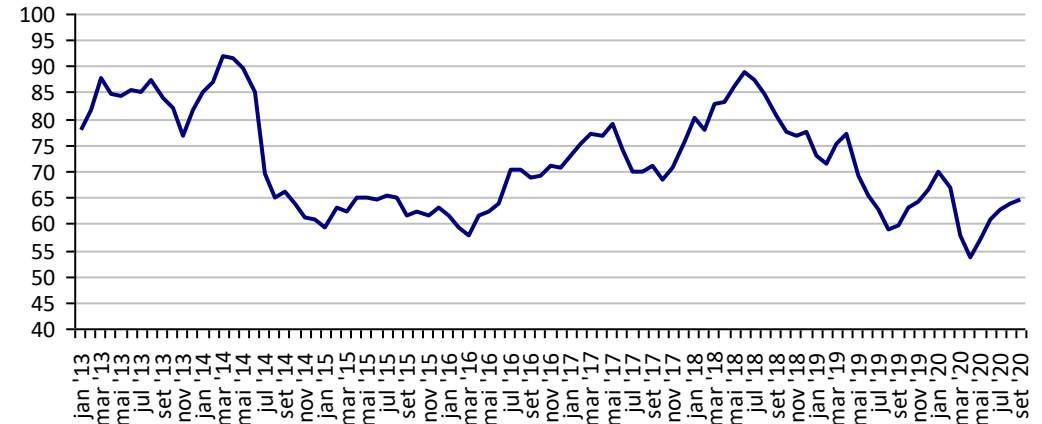

Fonte: Bolsa de Nava lorque

**Preços médios mensais de Arroz 100% inteiro - Bangkok
(US\$/Tonelada)**

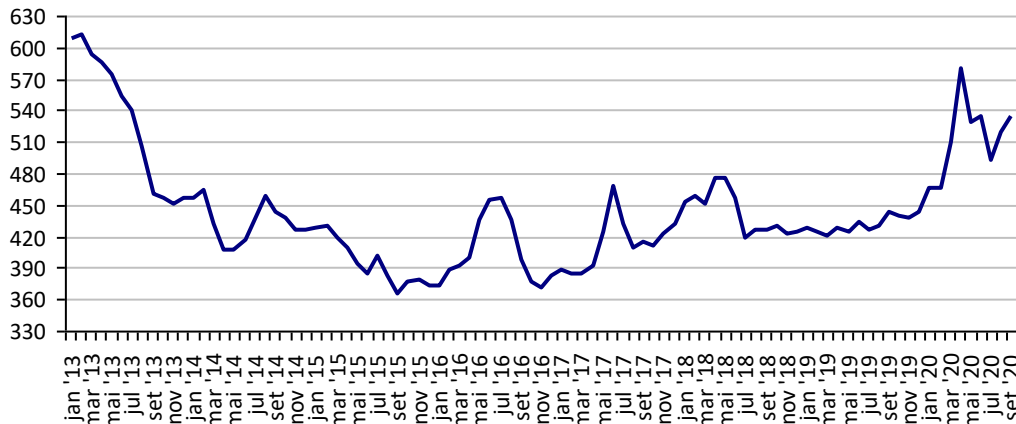

Fonte: Bolsa de Bangkok

**Preços médios mensais de Café Arábica - Nova lorque - 1ª entrega
(US\$/libra-peso)**



Fonte: Bolsa de Nova lorque

Preços médios mensais de Café Robusta - Londres (US\$/t)



Fonte: ICE Futures Europe

Preços médios mensais de Milho - Chicago - 1ª entrega (US\$/bushell)

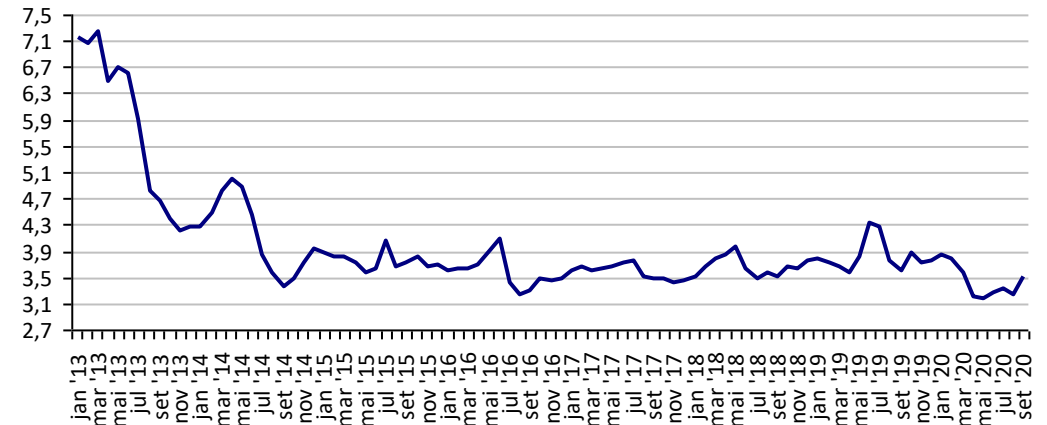

Fonte: CBOT

Preços médios mensais de Soja em grãos - Chicago - 1ª entrega (US\$/bushell)

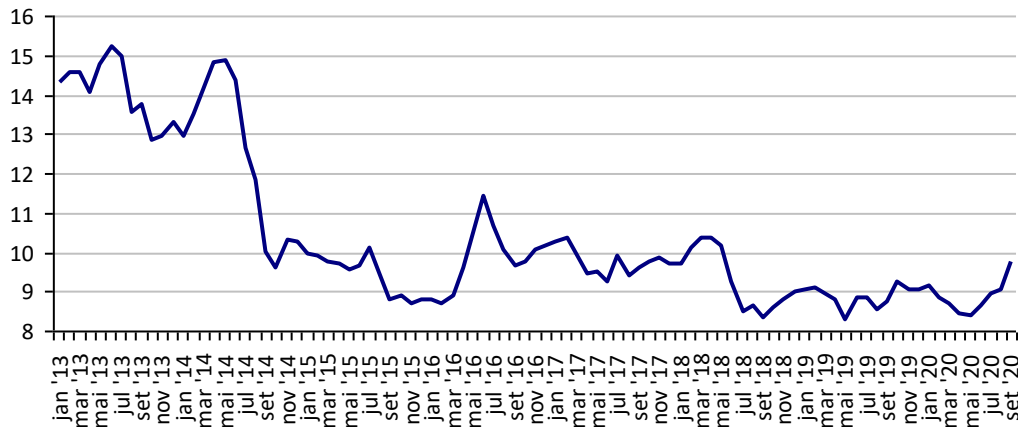

Fonte: CBOT

Preços médios mensais de Trigo em grãos - Argentina (US\$/t)

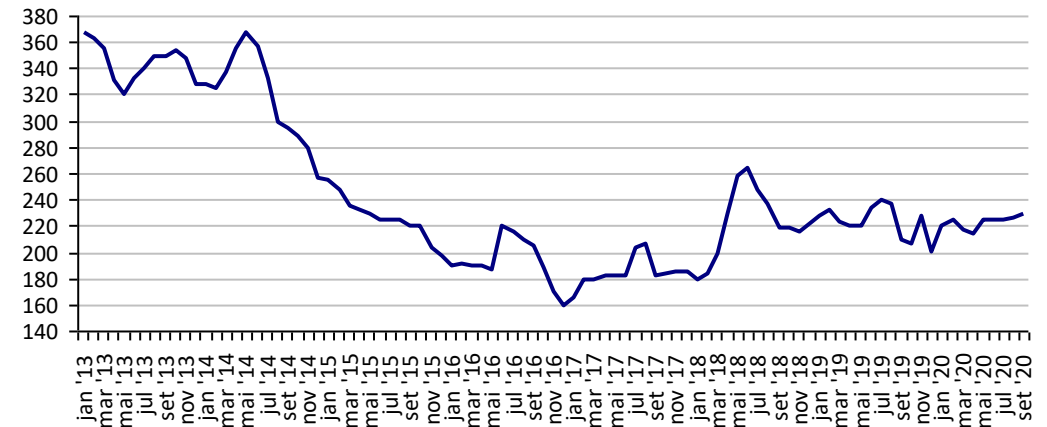

Fonte: CMA

Preços médios mensais de Trigo em grãos HRW - Kansas
(US\$/t)

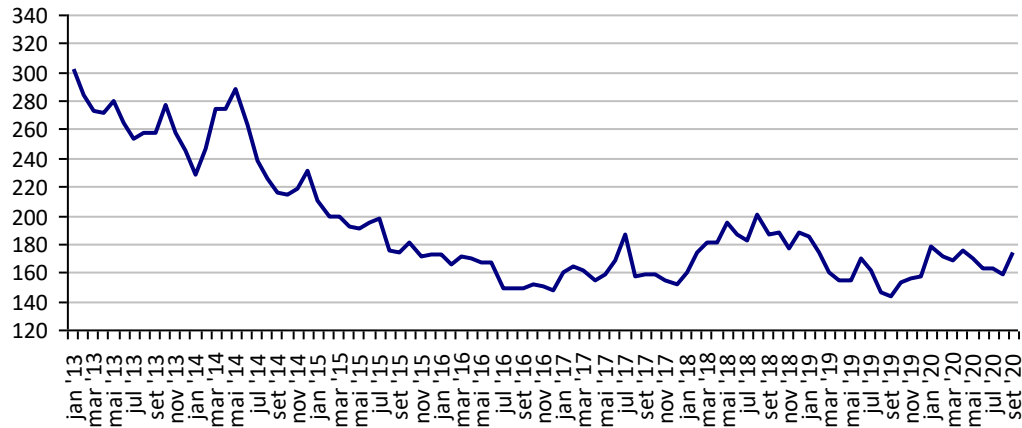

Fonte: Bolsa de Kansas

PREÇOS AGROPECUÁRIOS - COTAÇÕES PRINCIPAIS MOEDAS

PRODUTOS	UF/PRAÇA	UNIDADE	COTAÇÕES		VARIAÇÕES					
			11/09/2020	10/09/2020	DIÁRIA %	07 DIAS %	30 DIAS %	06 MESES %	12 MESES %	24 MESES %
Taxa de cambio (R\$)	Brasil	US\$	5,29	5,29	-0,15	0,01	-3,11	6,84	30,52	28,10
	Brasil	Peso Argentina	0,07	0,07	-0,44	-0,61	-5,52	-10,14	-2,11	-35,26
	Brasil	Libra Esterlina	6,76	6,80	-0,62	-3,34	-5,04	11,27	35,08	25,73
	Brasil	Euro	6,25	6,29	-0,54	0,11	-2,82	13,49	39,46	30,38
Índice de Commodities Agrícola - (IC-Br)			268,54	268,54	0,00	0,00	0,00	20,43	37,75	29,75

Fonte: Banco Central do Brasil

Índice de Commodities Agrícola - Brasil Agropecuária
(IC-Br)

