

## PREÇOS AGROPECUÁRIOS - MERCADO INTERNO - CMA

PRODUTOS	UF/PRAÇA	UNIDADE	COTAÇÕES		VARIAÇÕES					
			29/05/2020	28/05/2020	DIÁRIA %	07 DIAS %	30 DIAS %	06 MESES %	12 MESES %	24 MESES %
Algodão Pluma	Rondonópolis-MT	R\$/@	85,54	85,73	-0,2	1,3	-1,3	2,4	-6,5	-27,5
Arroz Casca	Cachoeira do Sul-RS	R\$/50Kg	62,60	63,00	-0,6	-0,1	10,9	34,8	41,8	68,5
Boi Gordo	Barra do Garça-MT	R\$/@	173,00	173,00	0,0	0,6	1,8	-19,9	21,8	33,1
Feijão Cores	Apucarana-PR	R\$/60Kg	310,00	310,00	0,0	8,8	8,8	19,2	106,7	210,0
Frango	SC	R\$/Kg	2,62	2,62	0,0	0,0	4,8	5,2	11,5	11,5
Milho	Cascavel-PR	R\$/60Kg	43,00	44,00	-2,3	-8,5	-3,4	2,4	30,3	7,5
Soja	Cascavel-PR	R\$/60Kg	100,50	99,50	1,0	-3,4	3,6	21,1	30,5	25,6
Suino	Chapecó-SC	R\$/@18,75kg	78,75	78,75	0,0	0,0	2,4	0,0	20,0	50,0
Trigo	Cascavel-PR	R\$/t	1.250,00	1.250,00	0,0	0,0	8,7	38,9	38,9	25,0

Fonte: CMA

**Preços médios mensais de Algodão em pluma - Rondonópolis-MT (R\$/@)**

Preço Mínimo: 72

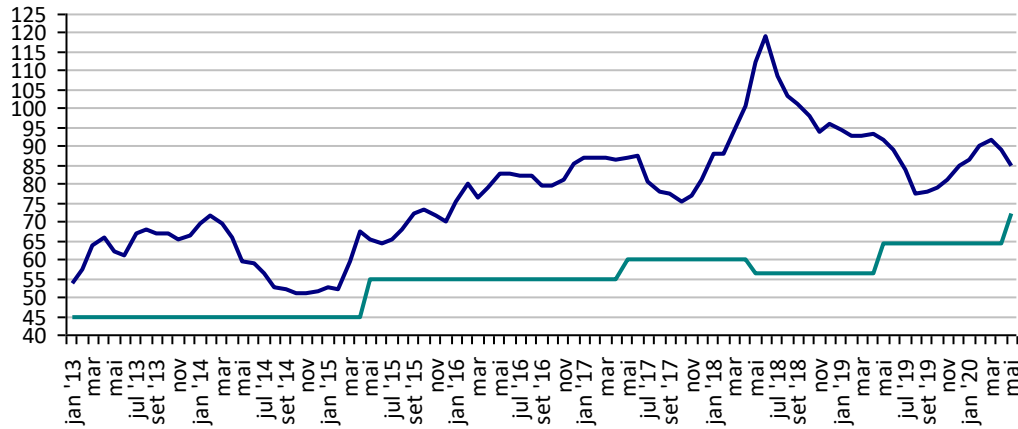

Fonte: CMA

**Preços médios mensais de Arroz em casca - Cachoeira do Sul-RS (R\$/50kg)**

Preço Mínimo: 39,63

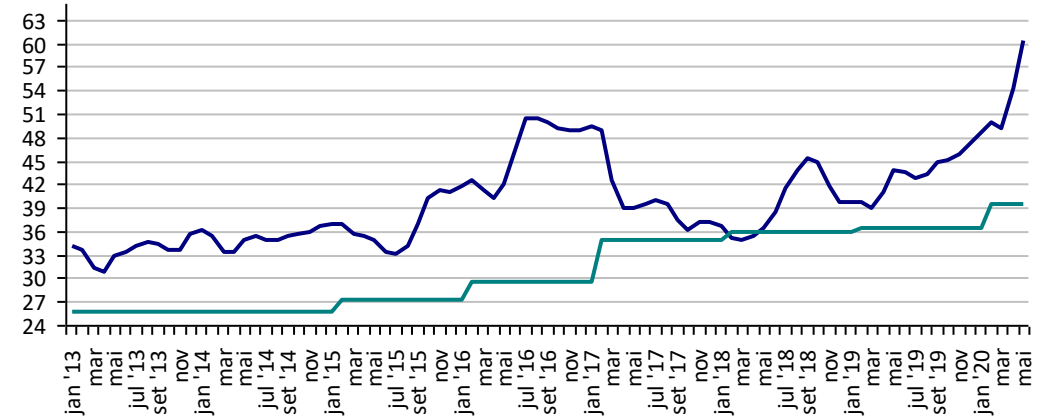

Fonte: CMA

**Preços médios mensais de Boi gordo - Barra do Garça-MT (R\$/@)**

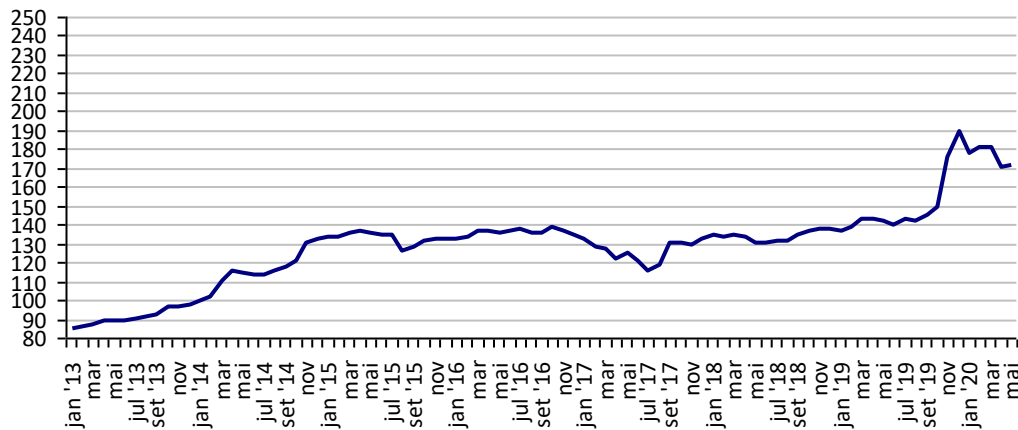

Fonte: CMA

**Preços médios mensais de Feijão cores - Apucarana - PR (R\$/60kg)**

Preço Mínimo: 94,2

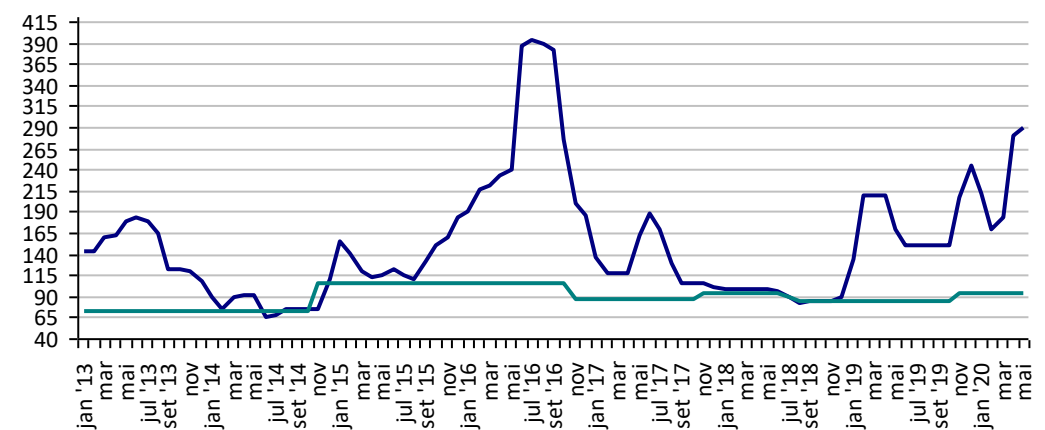

Fonte: CMA

**Preços médios mensais de Frango vivo - Santa Catarina (R\$/kg)**

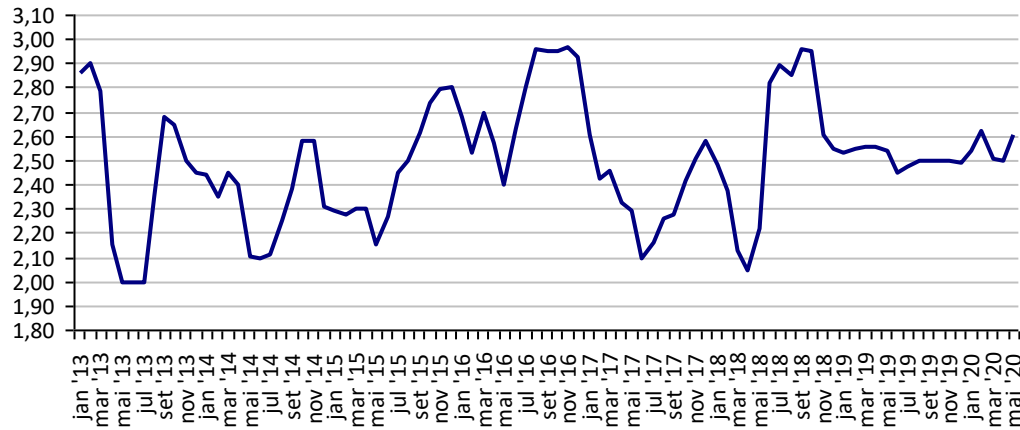

Fonte: CMA

**Preços médios mensais de Milho em grãos - Cascavel-PR (R\$/60kg)**

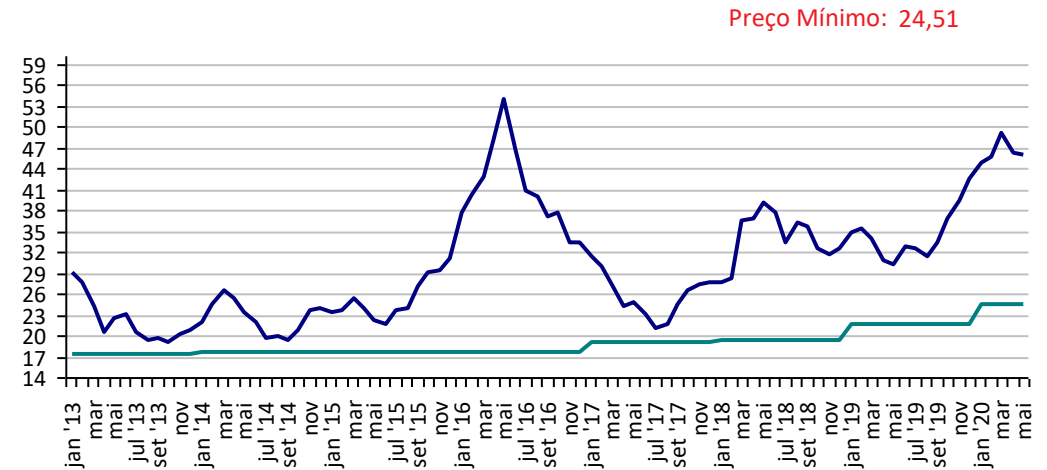

Fonte: CMA

**Preços médios mensais de Soja em grãos - Cascavel-PR (R\$/60kg)**

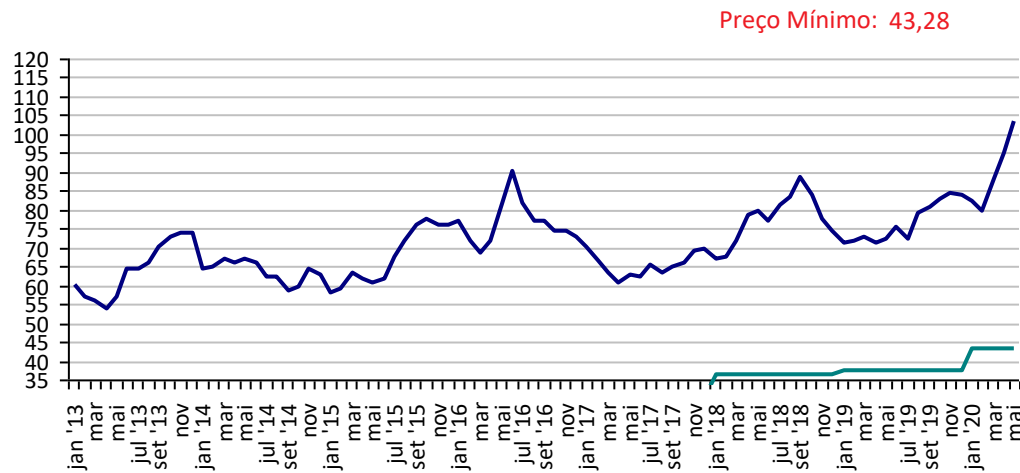

Fonte: CMA

**Preços médios mensais de Suíno vivo - Chapecó-SC (R\$/@ de 18,75kg)**

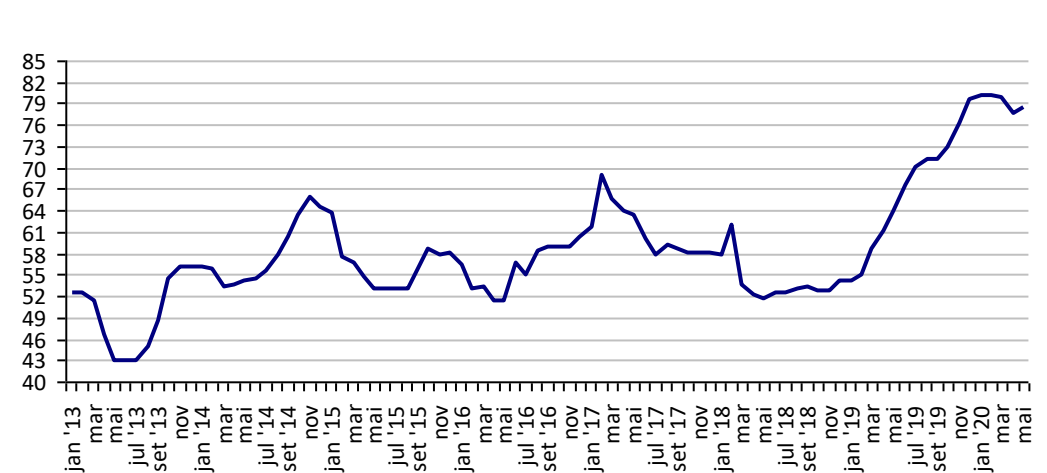

Fonte: CMA

### Preços médios mensais de Trigo em grãos - Cascavel - PR (R\$/tonelada)

Preço Mínimo: 676,17

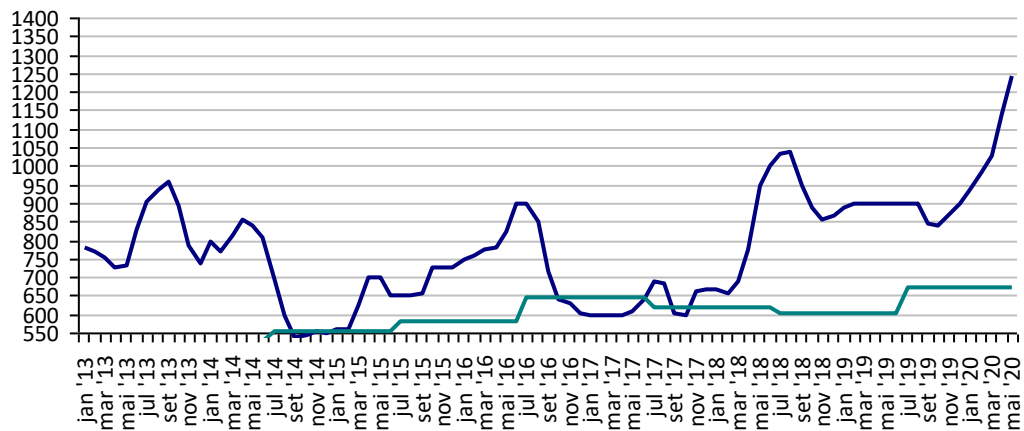

Fonte: CMA

## PREÇOS AGROPECUÁRIOS - MERCADO INTERNO - CEPEA

PRODUTOS	UF/PRAÇA	UNIDADE	COTAÇÕES		VARIAÇÕES					
			29/05/2020	28/05/2020	DIÁRIA %	07 DIAS %	30 DIAS %	06 MESES %	12 MESES %	24 MESES %
Açúcar Cristal	SP	R\$/50Kg	76,79	76,79	1,0	2,7	1,7	16,3	16,7	37,8
Algodão Pluma	SP	R\$/@	269,70	269,01	0,3	0,5	0,1	1,6	-5,9	-27,5
Arroz Casca	RS	R\$/50Kg	62,51	62,71	-0,3	0,0	9,1	32,4	40,6	66,4
Boi Gordo	SP	R\$/@	204,75	203,40	0,7	0,6	3,6	-10,1	33,6	44,2
Café Arábica	SP	R\$/60Kg	513,30	535,77	-4,2	-9,8	-10,8	-1,8	23,9	12,4
Café Robusta	ES	R\$/60Kg	344,85	345,85	-0,3	-3,3	2,9	9,5	15,3	3,0
Laranja Pêra	SP	R\$/cx40,8kg	21,63	21,75	-0,6	-6,0	-20,9	-22,1	24,6	-4,9
Leite	MG	R\$/Litro	1,39	1,39	0,0	0,0	-5,2	-4,4	-14,2	-1,5
Milho Grão	Campinas - SP	R\$/60Kg	50,19	50,06	0,3	-0,6	3,7	5,2	30,8	10,3
Soja Grão	Paranaguá - PR	R\$/60Kg	107,51	106,39	1,1	-2,1	3,6	20,0	28,9	24,1
Trigo Grão	PR	R\$/t	1.294,19	1.296,06	-0,1	0,5	4,9	47,3	49,6	19,3

Fonte: CEPEA

**Açúcar Cristal - SP (R\$/50Kg)**

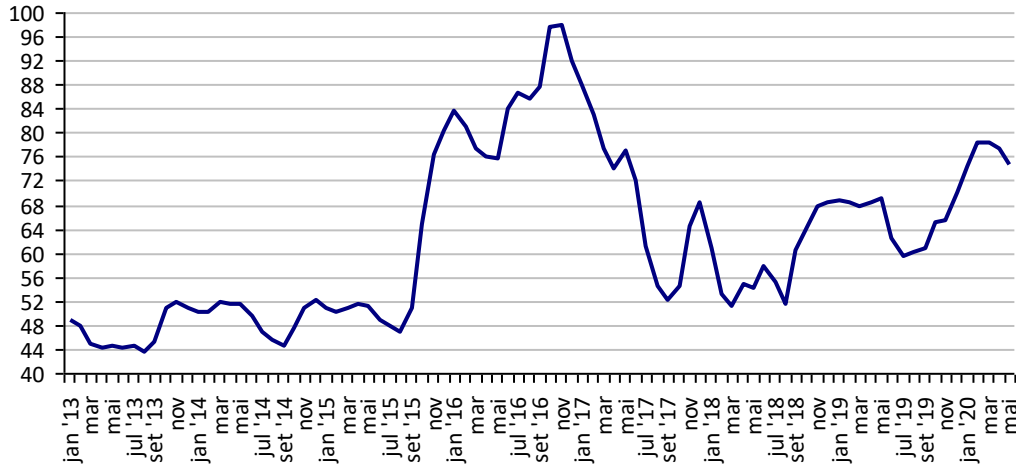

Fonte: CEPEA

**Algodão em Pluma - SP (R\$/@)**

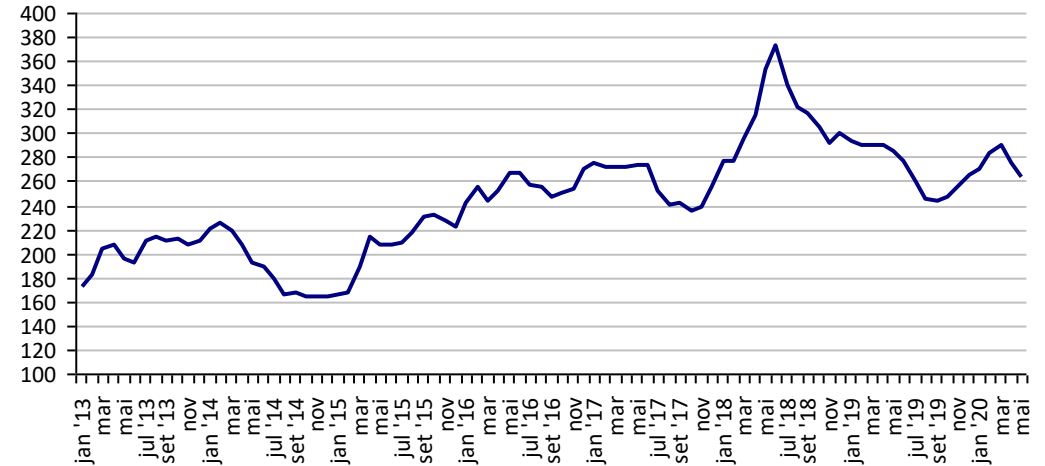

Fonte: CEPEA

**Arroz em Casca -RS (R\$/50Kg)**

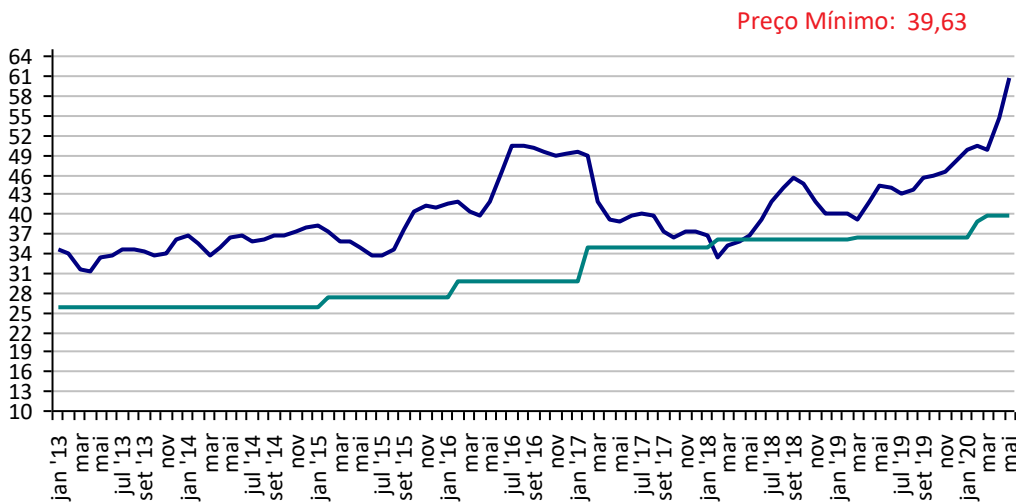

Fonte: CEPEA

**Boi Gordo - SP (R\$/@)**

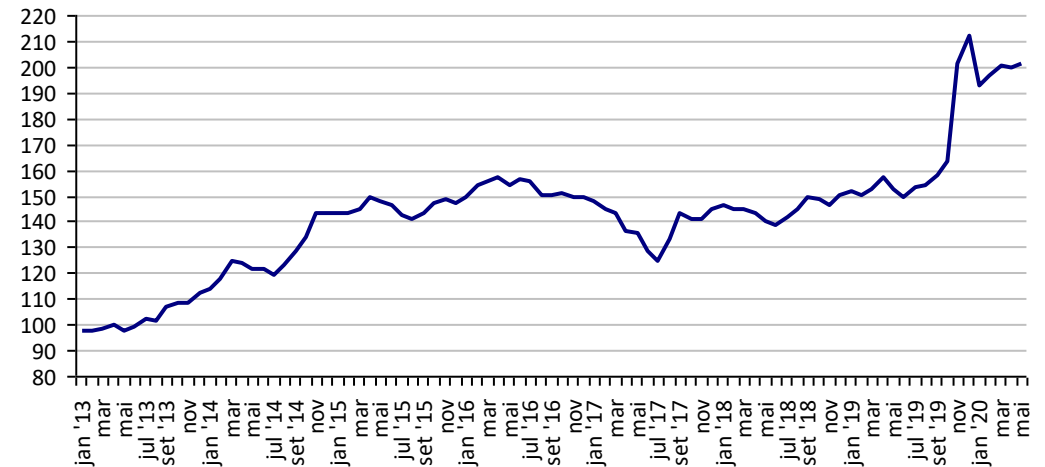

Fonte: CEPEA

**Café Arábica - SP (R\$/60Kg)**

Preço Mínimo: 364,09

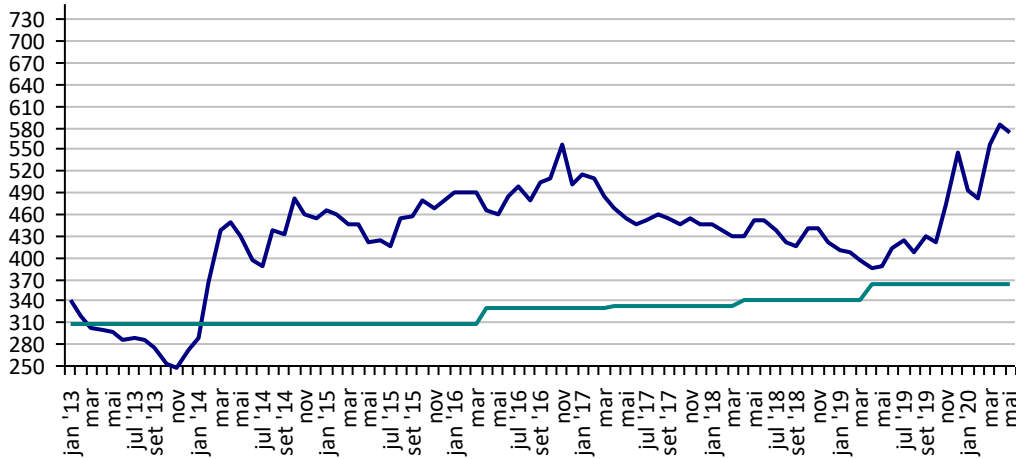

Fonte: CEPEA

**Café Robusta - ES (R\$/60Kg)**

Preço Mínimo: 242,31

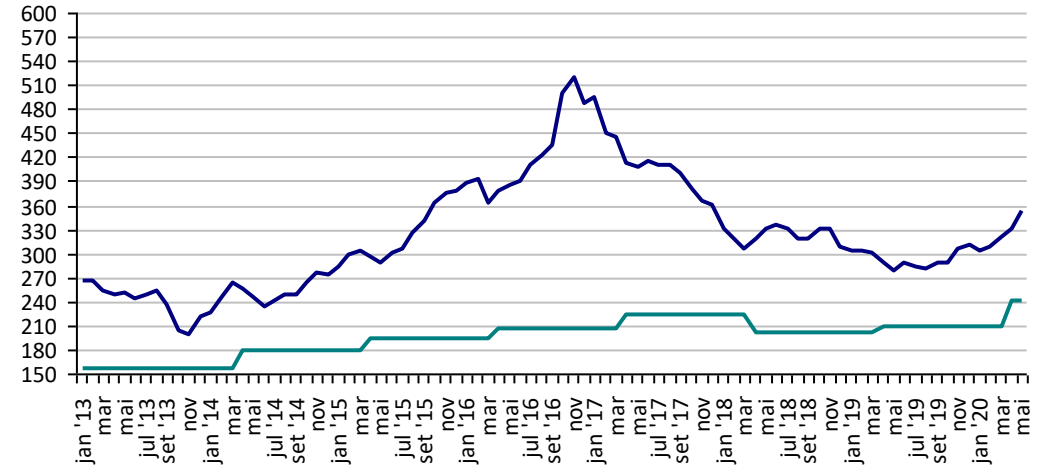

Fonte: CEPEA

**Milho Campinas - SP (R\$/60Kg)**

Preço Mínimo: 24,51

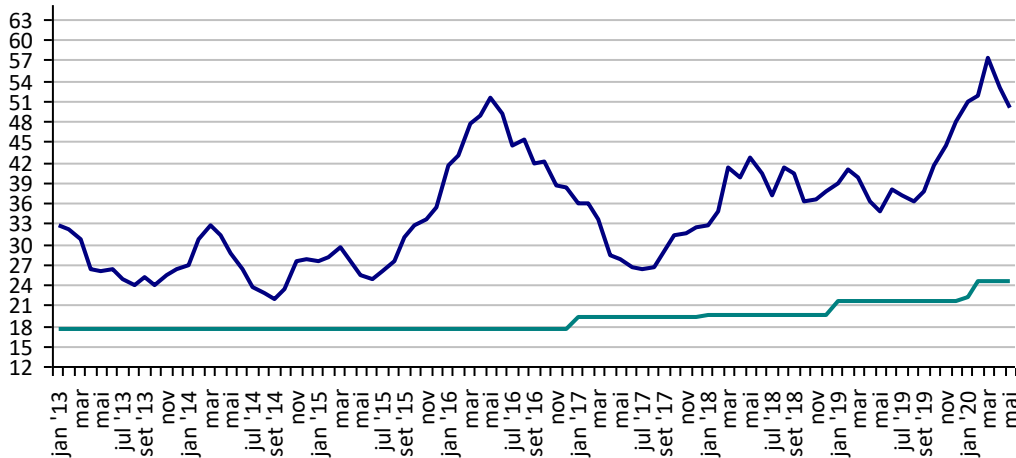

Fonte: CEPEA

**Soja Paranaguá - PR (R\$/60Kg)**

Preço Mínimo: 43,28

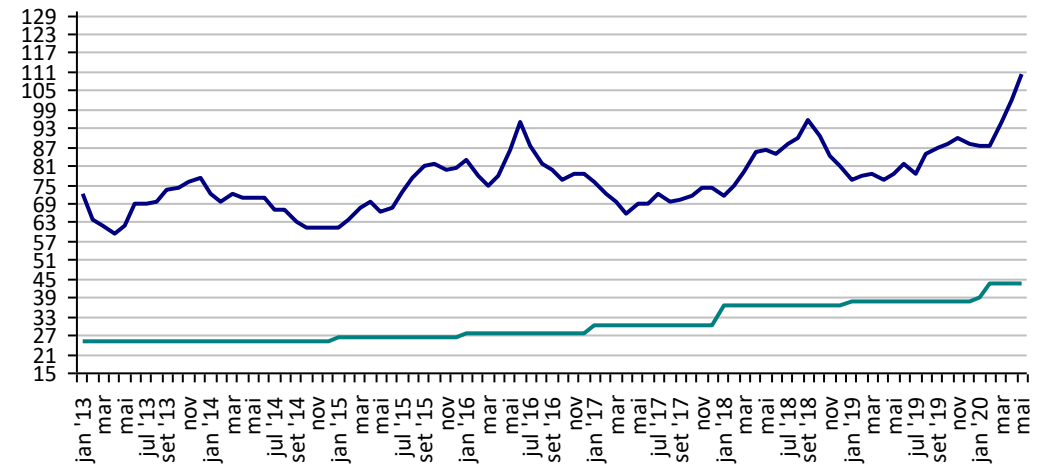

Fonte: CEPEA

**Preços Médios Mensais de Laranja Pêra - Arvore – Mercado –  
Bebedouro-SP (R\$/cx 40,8kg) Preço Mínimo: 13,2**

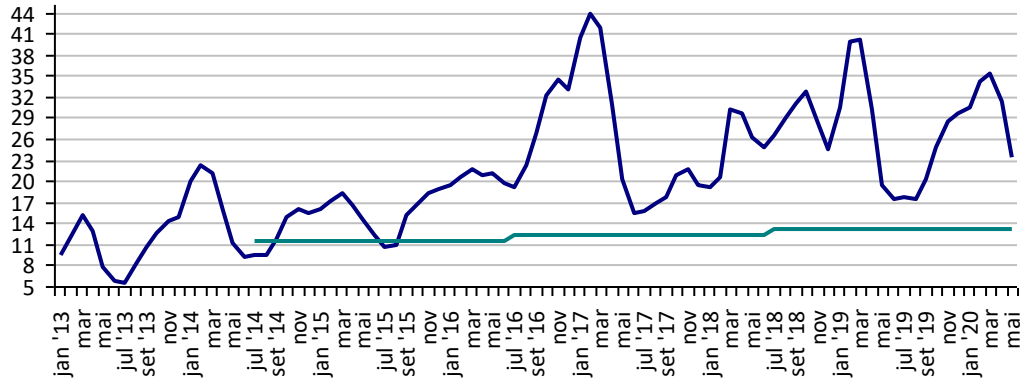

Fonte: CEPEA

**Leite - MG (R\$/Litro)**

Preço Mínimo: 1,03

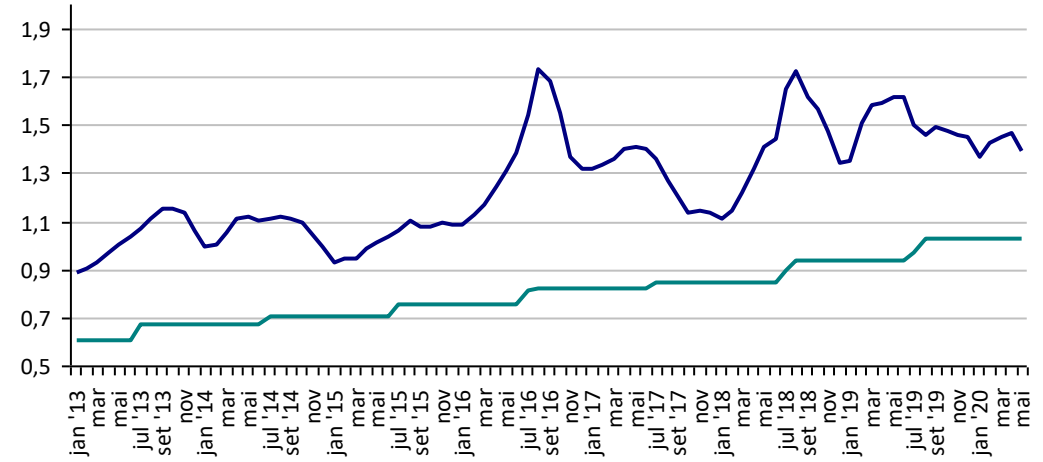

Fonte: CEPEA

**Trigo - PR (R\$/t)**

Preço Mínimo: 676,17

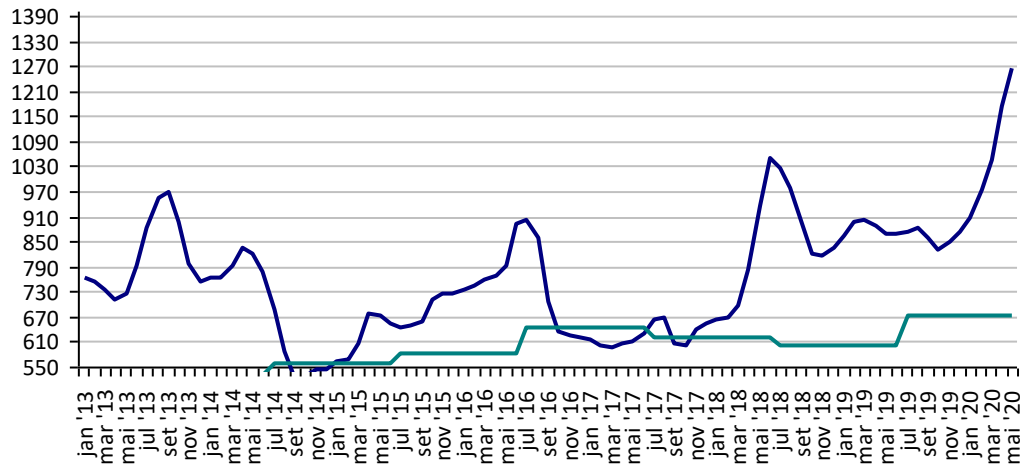

Fonte: CEPEA



## PREÇOS AGROPECUÁRIOS - MERCADO EXTERNO

PRODUTOS	UF/PRAÇA	UNIDADE	COTAÇÕES		VARIAÇÕES					
			29/05/2020	28/05/2020	DIÁRIA %	07 DIAS %	30 DIAS %	06 MESES %	12 MESES %	24 MESES %
Algodão Pluma	New York	US\$/Lb	57,59	57,57	0,0	0,0	0,8	-9,8	-16,9	-38,2
Algodão Pluma	Liverpool A	US\$/Lb	66,15	66,15	0,0	-9,2	-7,3	-11,8	-17,9	-34,3
Arroz Casca	Bangkok	US\$/t	517,00	517,00	0,0	0,0	-9,6	17,2	22,2	8,8
Café	New York	US\$/Lb	96,30	100,90	-4,6	-7,0	-7,1	-20,7	-5,9	-22,2
Café	Londres	US\$/t	1.169,00	1.177,00	-0,7	1,0	0,9	-15,8	-19,7	-31,2
Milho	Chicago	US\$/bs	3,26	3,28	-0,5	2,4	7,0	-12,8	-25,3	-17,3
Soja	Chicago	US\$/bs	8,41	8,47	-0,7	0,9	1,1	-3,4	-5,4	-17,5
Trigo	Argentina	US\$/t	225,00	225,00	0,0	0,0	4,7	2,3	2,3	-15,1
Trigo	Kansas	US\$/t	172,88	170,49	1,4	5,8	0,6	7,6	-1,9	-13,3

**Preços médios mensais de Algodão em pluma - Liverpool A  
(US\$ cents/Libra)**

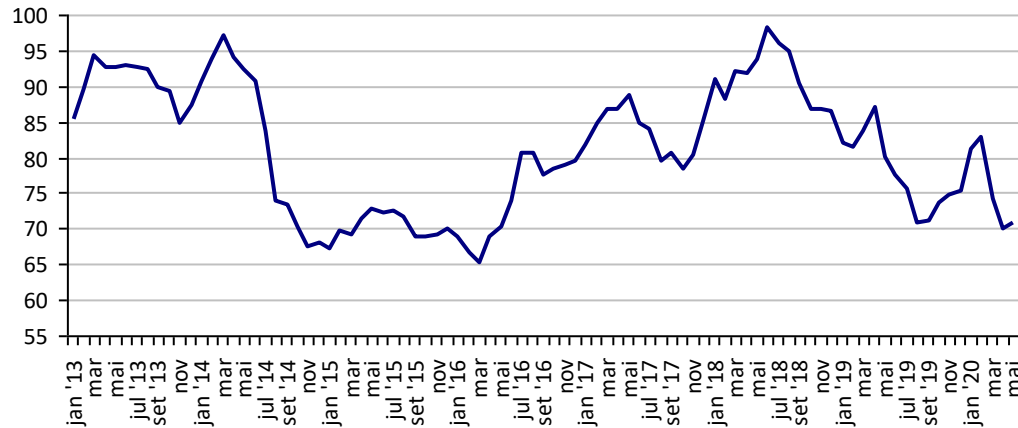

Fonte: Liverpool

**Preços médios mensais de Algodão em pluma - NY  
(US\$ cents/£)**

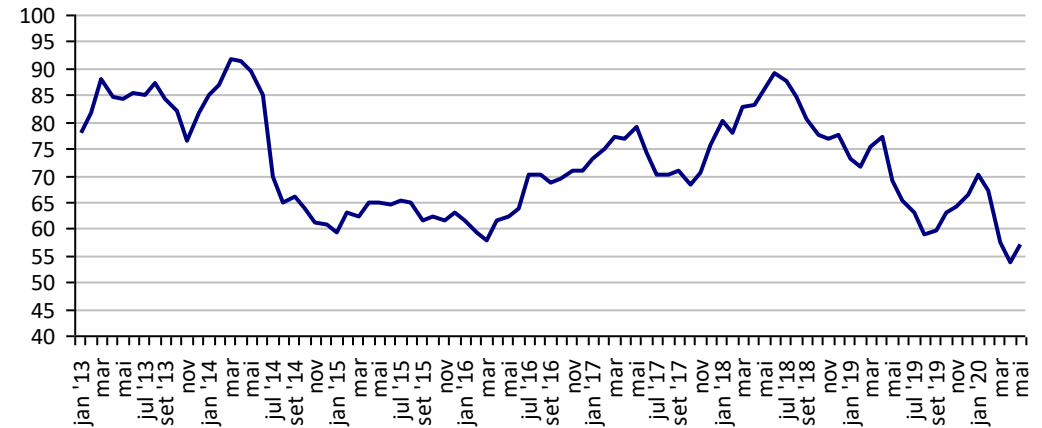

Fonte: Bolsa de Nava lorque

**Preços médios mensais de Arroz 100% inteiro - Bangkok  
(US\$/Tonelada)**

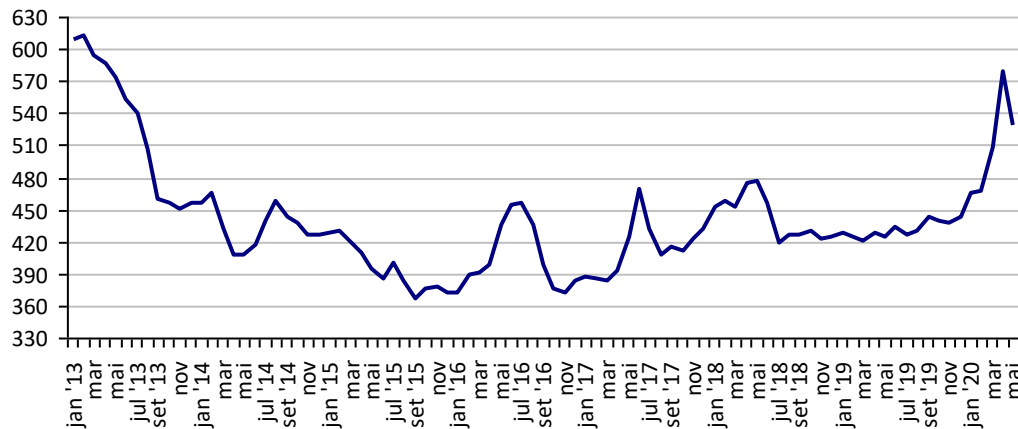

Fonte: Bolsa de Bangkok

**Preços médios mensais de Café Arábica - Nova lorque - 1ª entrega  
(US\$/libra-peso)**

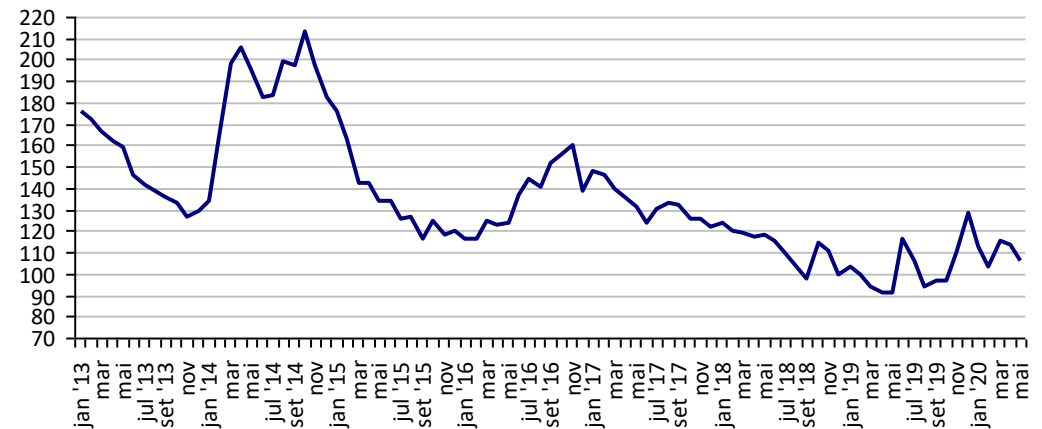

Fonte: Bolsa de Nova lorque

Preços médios mensais de Café Robusta - Londres (US\$/t)

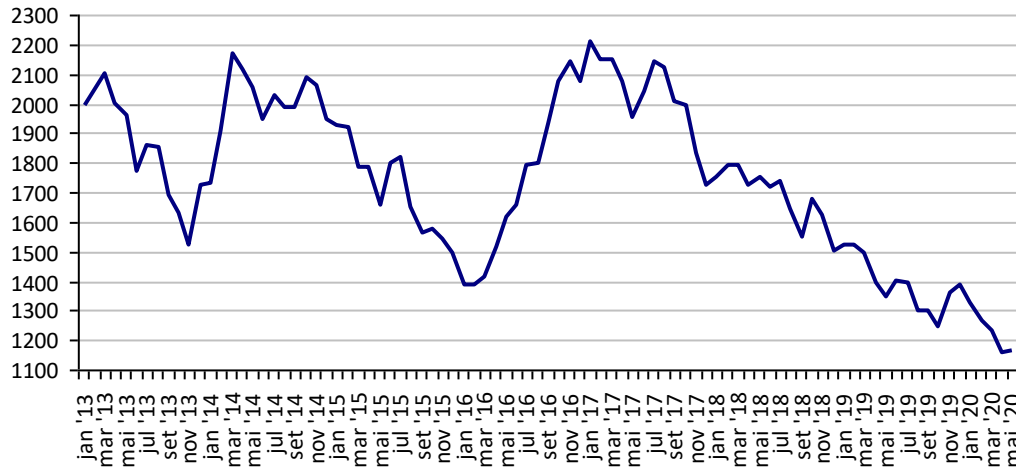

Fonte: ICE Futures Europe

Preços médios mensais de Milho - Chicago - 1ª entrega (US\$/bushell)

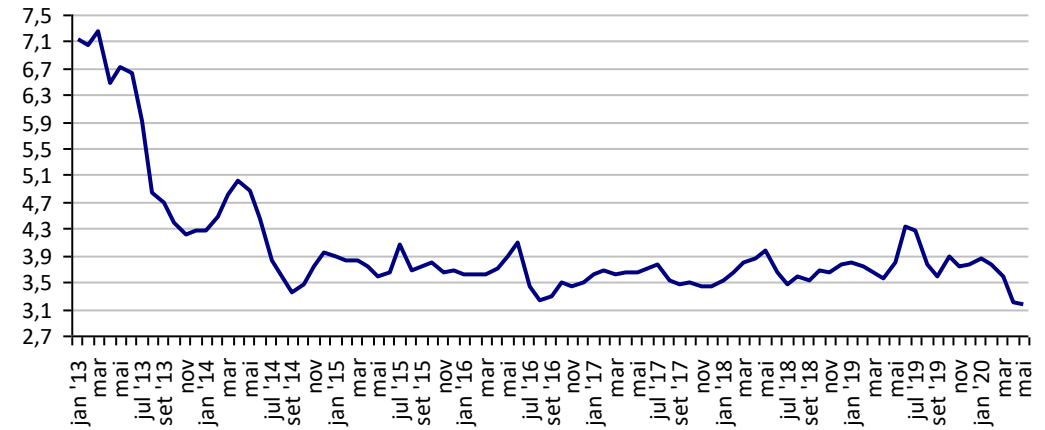

Fonte: CBOT

Preços médios mensais de Soja em grãos - Chicago - 1ª entrega (US\$/bushell)

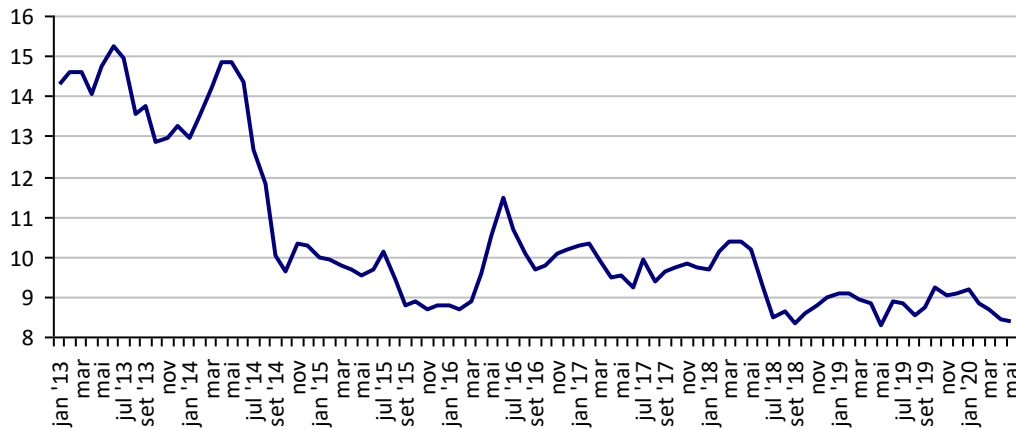

Fonte: CBOT

Preços médios mensais de Trigo em grãos - Argentina (US\$/t)

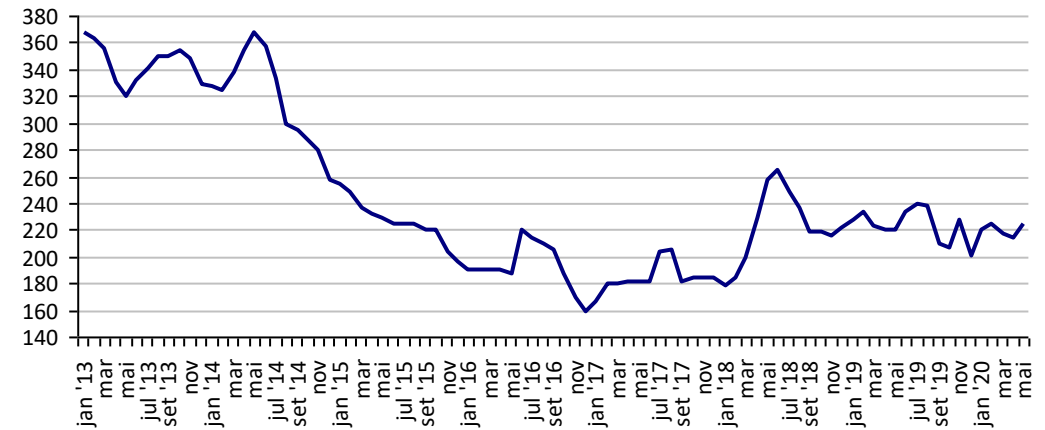

Fonte: CMA

**Preços médios mensais de Trigo em grãos HRW - Kansas**  
**(US\$/t)**

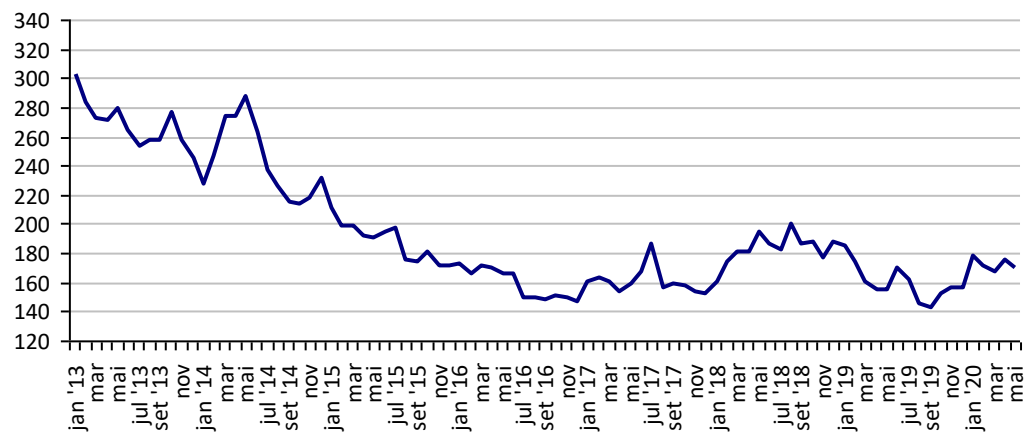

Fonte: Bolsa de Kansas

## PREÇOS AGROPECUÁRIOS - COTAÇÕES PRINCIPAIS MOEDAS

PRODUTOS	UF/PRAÇA	UNIDADE	COTAÇÕES		VARIAÇÕES					
			29/05/2020	28/05/2020	DIÁRIA %	07 DIAS %	30 DIAS %	06 MESES %	12 MESES %	24 MESES %
Taxa de cambio (R\$)	Brasil	US\$	5,43	5,34	1,61	-2,77	-0,05	28,40	36,61	45,20
	Brasil	Peso Argentina	0,08	0,08	1,47	-3,51	-2,67	12,01	-11,69	-47,25
	Brasil	Libra Esterlina	6,69	6,58	1,56	-1,63	-0,93	22,40	33,37	34,54
	Brasil	Euro	6,03	5,91	1,98	-0,84	2,31	28,83	36,23	38,24
Índice de Commodities Agrícola - (IC-Br)			226,36	226,36	0,00	0,00	0,00	2,71	16,84	20,24

Fonte: Banco Central do Brasil

Índice de Commodities Agrícola - Brasil Agropecuária  
(IC-Br)

