

Acesse : <https://sistemasweb.agricultura.gov.br/>

Clique em SIPEAGRO

Sistemas em Produção

ACESSO AOS SISTEMAS

GABINETE DA MINISTRA - GM

SIGME - Sistema de Gestão de Memória Executiva

SA - Sistema de Gestão Estratégica e de Projetos

ASSESSORIA ESPECIAL DE COMUNICAÇÃO E EVENTOS - ACE/MAPA

Portal MAPA - Página web da Internet

ASSESSORIA PARLAMENTAR - ASPAR/GM

EP - Emendas Parlamentares

RP - Sistema de Relacionamento Parlamentar

SECRETARIA-EXECUTIVA - SE/MAPA

BINAGRI - Sistema da Base de Dados da Biblioteca Nacional de Agricultura

GESTCOM - Sistema de Gestão do Comportamento Organizacional

MAPAVITRO - Gestão de contratos

SGC - Sistema de Processo de Acompanhamento de Órgãos Colegiados

SGCAM - Sistema de Gestão de Camaras Setoriais e Temáticas

SGI - Sistema de Gestão Integrada

SIS - Sistema Integrado de Sistemas

SECRETARIA DE DEFESA AGROPECUÁRIA - SDA/MAPA

DCPOA - Declaração de Conformidade de Produtos de Origem Animal

SISMAN - Sistema de Monitoramento de Atos Normativos

AGROFIT - Sistema de Agrotóxicos Fitossanitários

CEFITI - Catálogo de Exigências Fitossanitárias para o Trânsito Interestadual

PGA - Plataforma de Gestão Agropecuária

RENASEM - Registro Nacional de Sementes e Mudas

RECADASTRAMENTO - Sistema de Controle de Professores e Classificadores

SIARP - Sistema de Acompanhamento dos Processos de Análise de Risco de Pragas

SAC - Sistema de Auditoria e Credenciamento de Laboratórios

SAPF - Sistema de Acompanhamento de Projetos do Edital 64

SIPE2000 - Sistema de Cadastro e Estabelecimento e Registros de Produtos na Área Animal

SIPEAGRO - Sistema Integrado de Produtos e Estabelecimentos Agropecuários

PGA-SIGSIF - Plataforma de Gestão Agropecuária - SIGSIF

SIPE - Sistema Integrado de Produtos e Estabelecimentos - Web

SISCOIF - Sistema de Cadastro de Organismo e Laboratórios Estrangeiros

usuário deve clicar em [Acesse aqui o Sistema](#)

Ministério da Agricultura, Pecuária e Abastecimento

SIPEAGRO

Sistema Integrado de Produtos e Estabelecimentos Agropecuários

► **Objetivo:**

Sistema utilizado pelo MAPA para registro e cadastro de Estabelecimentos e Produtos Agropecuários. Utilizado como ferramenta para realização e acompanhamento dos Processos Administrativos de Fiscalização. Gera relatórios básicos do sistema e emite o certificado de Estabelecimentos e Produtos registrados e/ou cadastrados pelo MAPA.

► **Caso sua empresa ainda não tenha cadastro no SIPEAGRO**

[Não sou cadastrado – Clique aqui](#)

► **Caso sua empresa possua cadastro no SIPEAGRO**

[Já sou cadastrado – Clique Aqui](#)

► **Acesso:**

[Acesse aqui o Sistema](#)

Ministério da Agricultura, Pecuária e Abastecimento

SIPEAGRO

1.0 - Sistema Integrado de Produtos e Estabelecimentos Agropecuários

Usuário: Anônimo
Data: 04/11/2020 07:4

Entrar no Sistema

Consultar autenticidade de documentos

Caminho:

Consultar Quadro de Aviso

► Ajuda

► **Pesquisar**

* Área de interesse
SELECIONE ::

Palavra-chave

Assunto

Situação
SELECIONE::

Período da postagem
a

Mensagem

Consultar

Autenticação Corporativa

2.5 - Acesso aos Sistemas

Login

Senha

Acessar

Entrar com gov.br

[Esqueci a senha](#)

Caso apareça a tela de Acesso restrito, clique no botão voltar e recomece.

SEGAUT

2.5 - Sistema de Autenticação

Usuário: Anônimo
Data: 04/11/2020 07:47

Acesso restrito

Prezado(a) Anônimo,

Você não possui privilégios suficientes para acessar esta página e/ou funcionalidade

Para solicitar sua autorização, favor entrar em contato com o gestor do sistema.



Entrar no .gov, você vai chegar aqui:

gov.br

CORONAVÍRUS (COVID-19) | ACESSO À INFORMAÇÃO | PARTICIPE | LEGISLAÇÃO | ÓRGÃOS DO GOVERNO

gov.br

Alto Contraste | VLibras

Crie sua conta gov.br

Uma conta **gov.br** garante a identificação de cada cidadão que acessa os serviços digitais do governo.

Acesse sua conta com

Número do CPF

Caso não lembre se possui uma conta, digite o número do seu CPF mesmo assim para verificar.

CPF

Digite seu CPF

Avançar

Banco do Brasil

Certificado digital

Certificado digital em nuvem

[Dúvidas Frequentes](#)

Faça seu login:

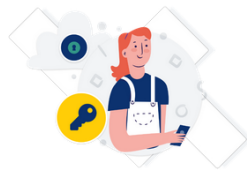

Digite sua senha para acessar o login único do governo federal.

Digite sua senha

CPF
836.267.861-53

Senha
●●●●●●●●

[Esqueci minha senha](#)

Cancelar

Entrar

[Dúvidas frequentes](#)

Você deve chegar aqui:

Clique em cadastro>> complementar cadastro

[Cadastro](#) [Consultar autenticidade de documentos](#)

[Complementação de cadastro](#)

Consultar Quadro de Aviso

[Ajuda](#)

↳ Pesquisar

• Área de Interesse

:: SELECIONE ::

Palavra-chave

Assunto

Situação

:: SELECIONE ::

Período da postagem

Mensagem

[Consultar](#)