

# **Seguro Rural**

## **Cenário atual e Perspectivas 2025.**

Guilherme Rios  
Assessor Técnico



Abrangência  
**Seguro Rural**



**16%** da área com  
**agricultura é coberta.**

Dos 70 milhões de hectares, Brasil segurou apenas 11,4 milhões em 2023.

# | Área coberta no Brasil

Seguro Rural

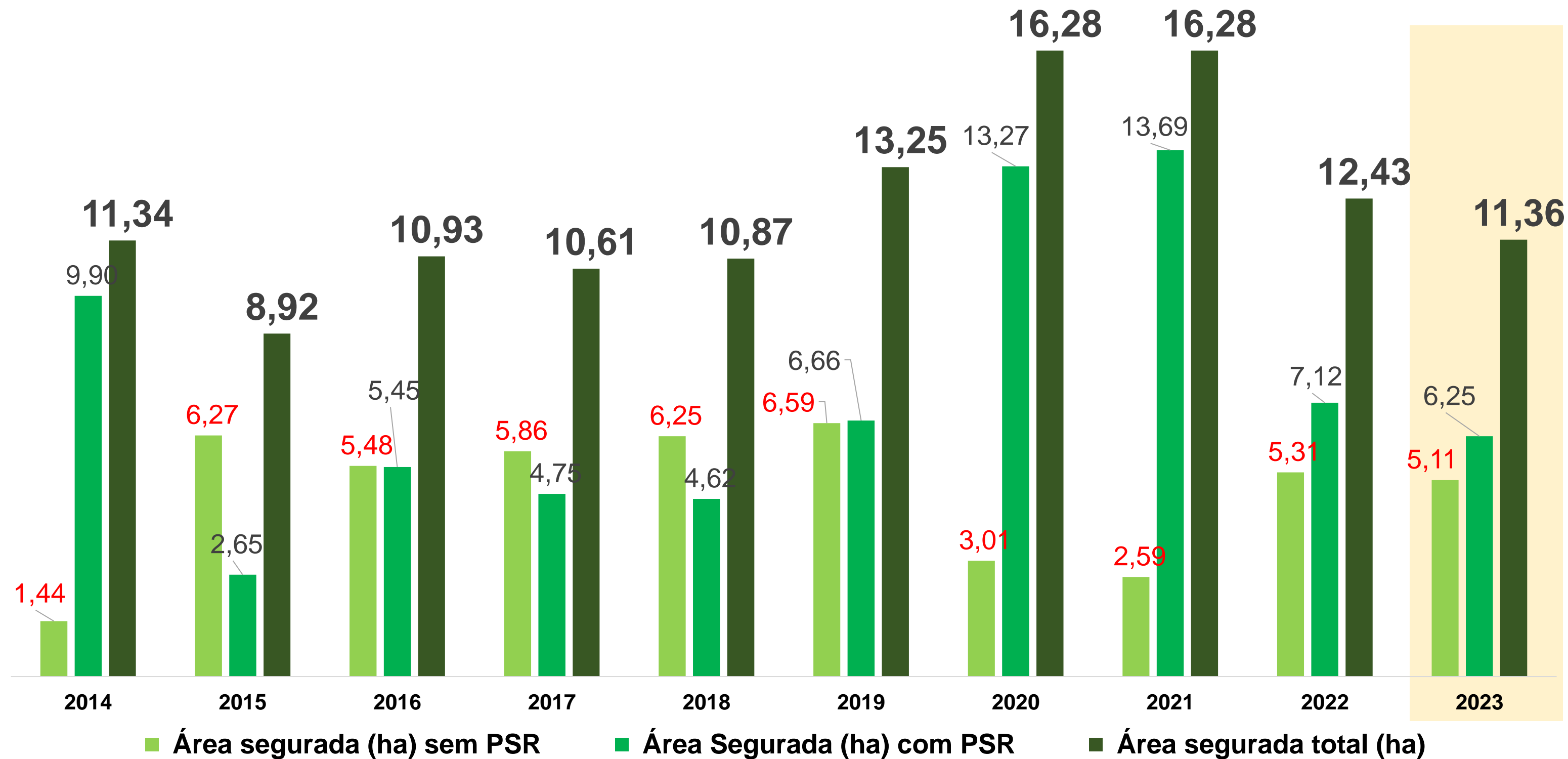

\*Área em milhões de hectares.

Fonte: FenSeg, MAPA e Susep (2024).



# El Niño e La Niña

## Intensidade e recorrência

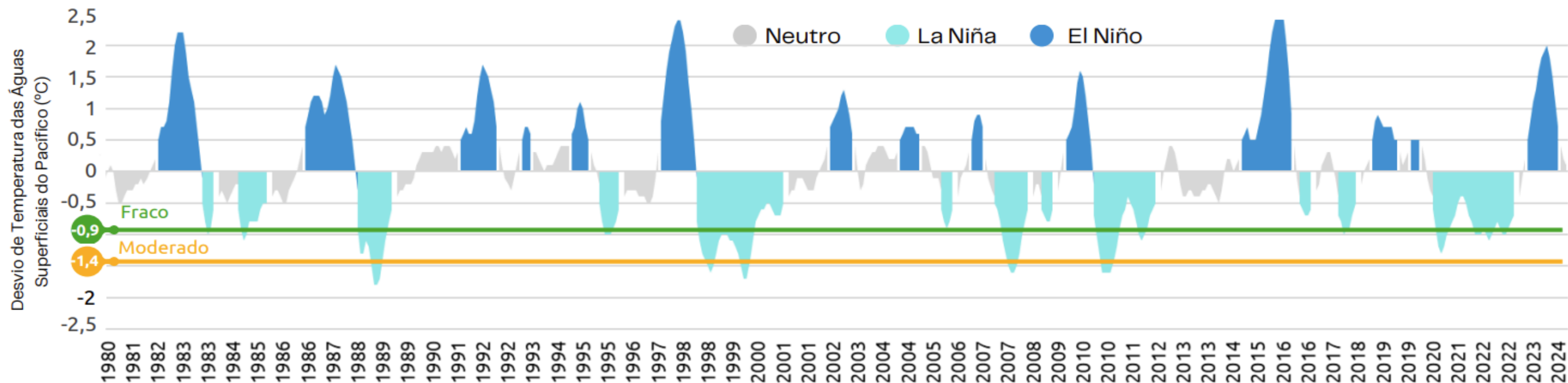

Mercado em foco CNA | novembro 2024

Fonte: NOAA

O intervalo entre ocorrência de **El Niño** e **La Niña** tem se estreitado, podendo indicar uma **maior frequência** de ambos, com menos períodos de neutralidade.

# 04 Problemas com o clima – Frequência

## Anomalias

### Anomalia das precipitações no Brasil

Desvios-padrão das chuvas ante a média observada entre 1990 e 2014

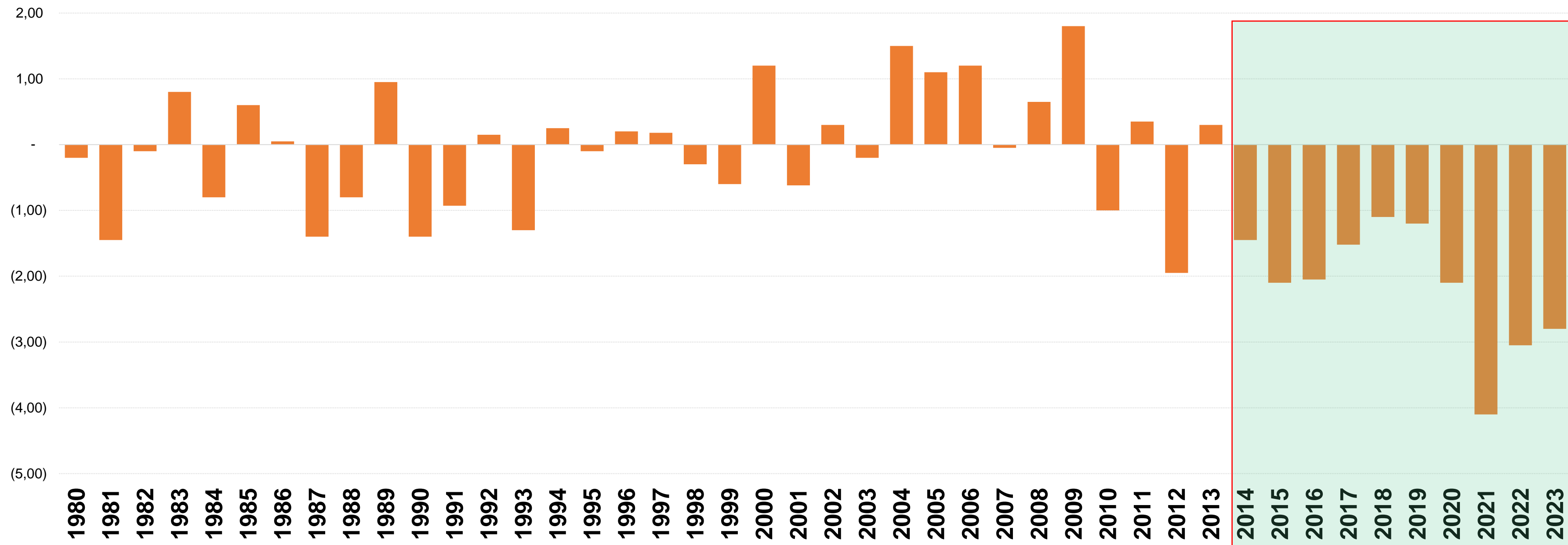

# Quebras de safras

Problemas tem deixado de ocorrer de forma regionalizada

Frequência dos eventos climáticos causadores de perdas

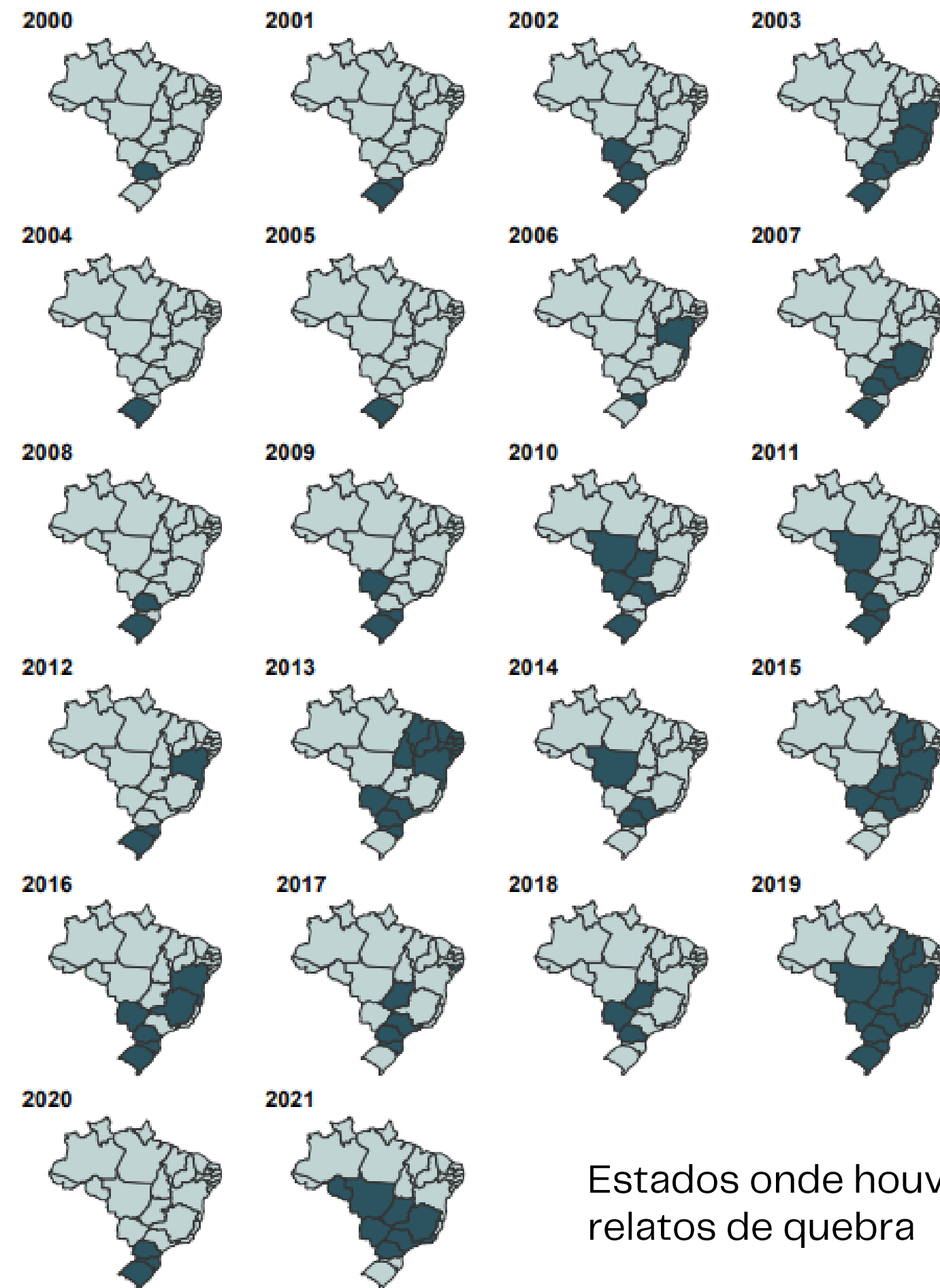
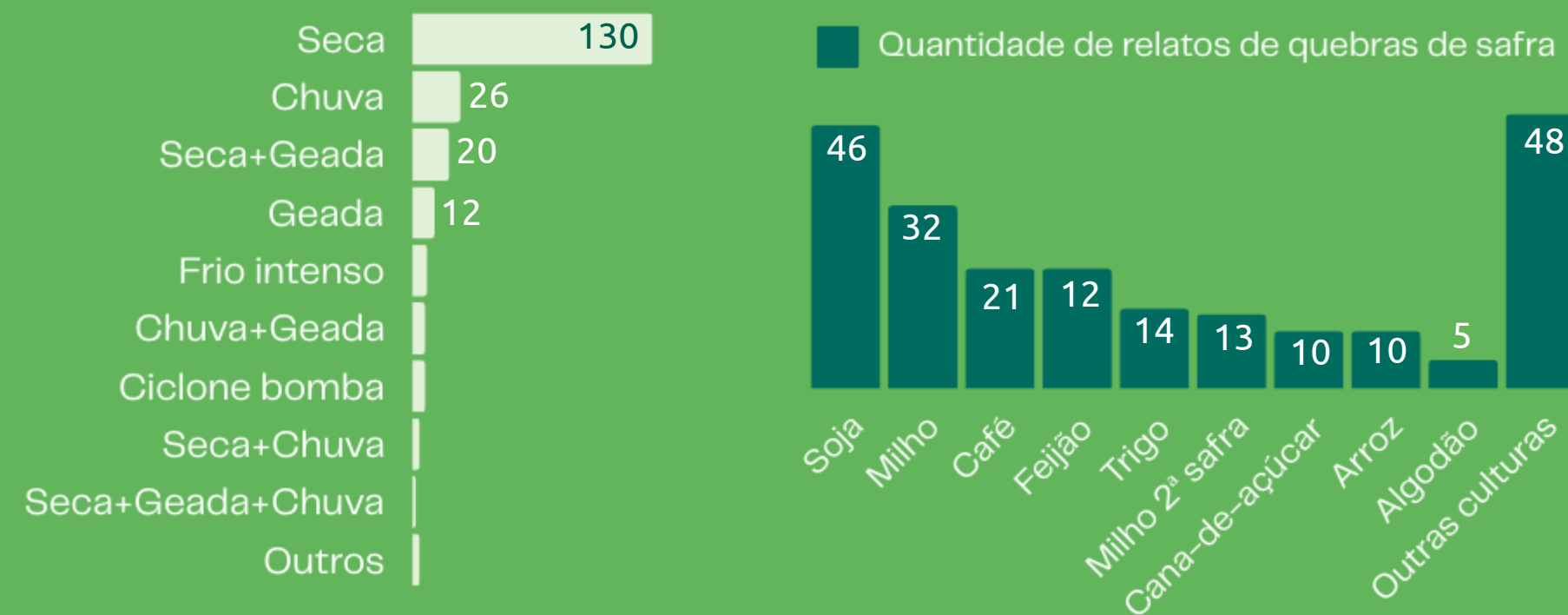

Estados onde houve relatos de quebra

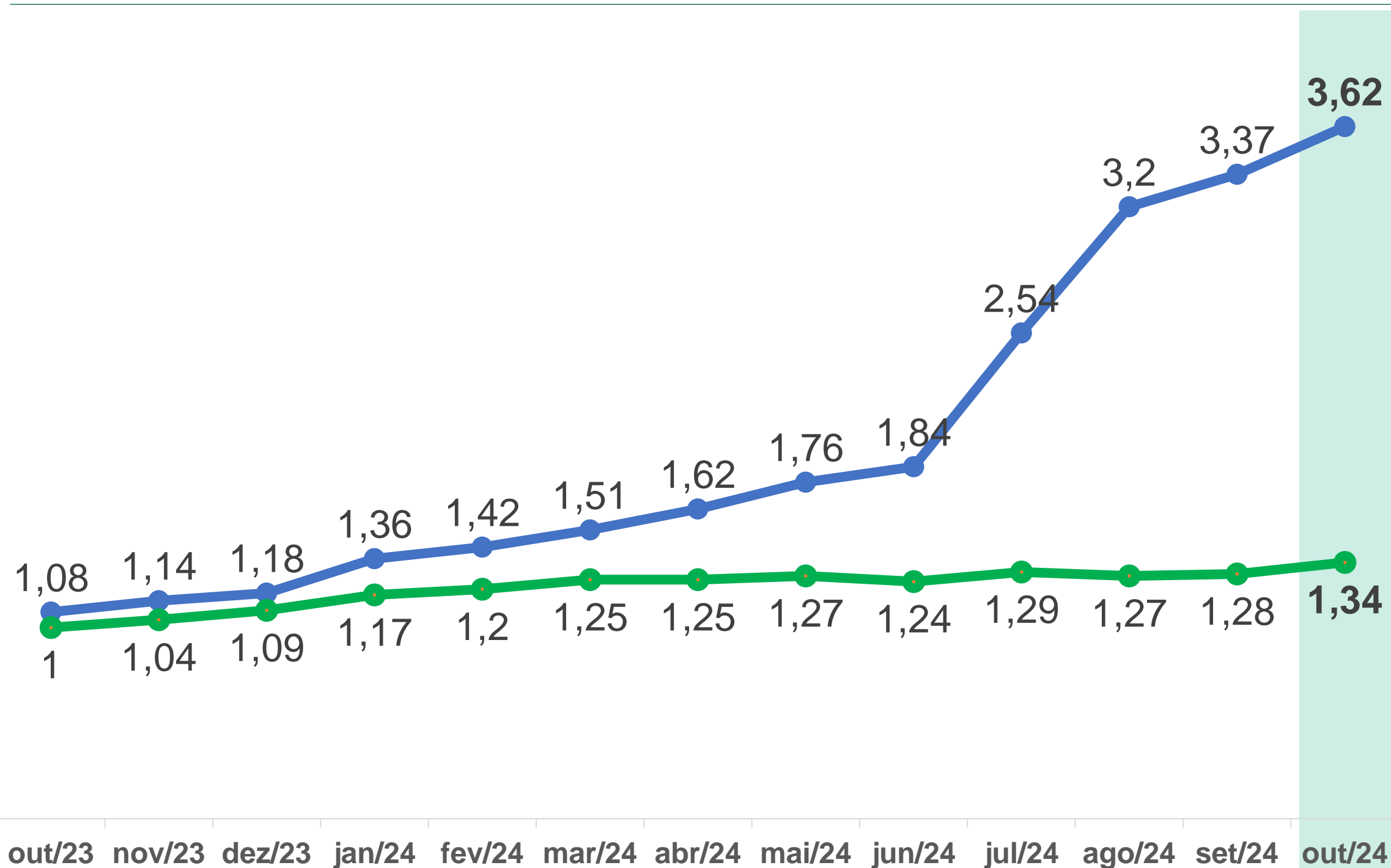

● 21146 - Inadimplência da carteira de crédito com recursos direcionados - Pessoas físicas - Crédito rural com taxas de mercado - %

● 21147 - Inadimplência da carteira de crédito com recursos direcionados - Pessoas físicas - Crédito rural com taxas reguladas - %

\$

Quanto foi/será gasto em renegociações?

Qual o impacto ao orçamento?



**A Subvenção ao Seguro Rural (PSR) é fundamental, mas precisa estar numa estrutura maior!**

- **Seguro** – produtos adequados
- **Resseguro** – proteção às seguradoras
- **Fundo de Estabilização** – proteção às resseguradoras
- **Peritagem** – mitigação de fraudes
- **Corretagem** – transparência ao produtor



# PL 2951/2024

Proposta pode ser a base para a consolidação da gestão de riscos no Brasil!

1

Fundo Catástrofe 

2

Produtor Rural 

3

Produtos 

4

Governança

# 2025

- Orçamento do **PSR: R\$ 1,06 bilhão;**
- **Proagro** e suas indenizações no orçamento da união?
- Cenário de **inadimplência** aumentando (**IFs mais criteriosas**);
- **Novo público** migrando para o Seguro Rural (novos produtos a serem criados);
- Oportunidade **universalização** da ferramenta.

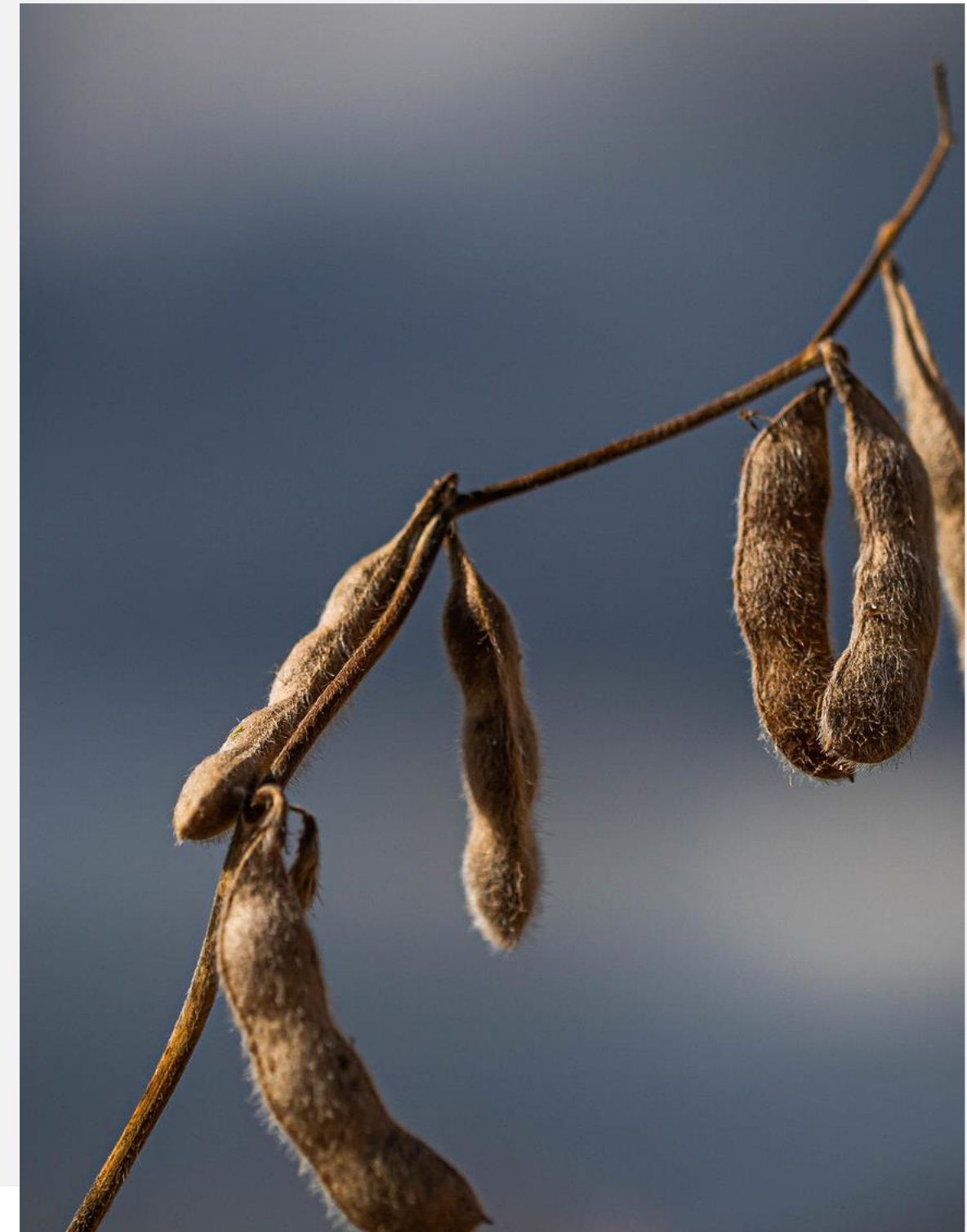

2025

**Nova turma no  
1º trimestre!**



Faculdade CNA

CNA SENAR

Produtor Rural

**CAPACITAÇÃO EM  
SEGUROS RURAIS**

EM BREVE!

Saiba mais [www.faculdadecna.com.br](http://www.faculdadecna.com.br)



# Obrigado!

**Confederação da Agricultura  
e Pecuária do Brasil (CNA)**

**Guilherme Rios**  
Assessor Técnico  
[guilherme.rios@cna.org.br](mailto:guilherme.rios@cna.org.br)

