

Plataforma Agro Brasil + Sustentável

MINISTÉRIO DA
AGRICULTURA
E PECUÁRIA

GOVERNO FEDERAL
BRASIL
UNIÃO E RECONSTRUÇÃO

AGRO
Brasil 
Sustentável



MINISTÉRIO DA
AGRICULTURA
E PECUÁRIA



A Plataforma

Uma plataforma digital que **integra** informações de **bancos de dados oficiais de instituições governamentais**

Gera informações organizadas, rastreáveis e confiáveis sobre a **produção agropecuária sustentável** no **Brasil**



Objetivo Principal

Qualificação dos produtos agropecuários brasileiros por meio de uma plataforma digital governamental voluntária, universal e sem custos para o produtor.



Premissas de Desenvolvimento



Desenvolvimento e Operação



INSTITUIÇÃO DE P&D AGRÍCOLA

Principal fornecedor de soluções baseadas em pesquisa e desenvolvimento agrícola para a sociedade brasileira.

Fornece uma base tecnológica para um modelo genuíno de agricultura tropical, com instalações de pesquisa espalhadas por todo o país.



INSTITUIÇÃO NACIONAL DE PROCESSAMENTO DE DADOS

Principal fornecedor de soluções de TI para o governo brasileiro (e-Gov). Tem uma longa tradição em segurança, inteligência e inovação, contribuindo para o sucesso da transição digital dos serviços governamentais.

Bases de sustentação

Instituições, tecnologias e dados oficiais e confiáveis integrados em um *datalake* governamental.



DATALAKE AGROBRASIL

Tecnologias e bases de dados oficiais

Instituições públicas e órgãos governamentais

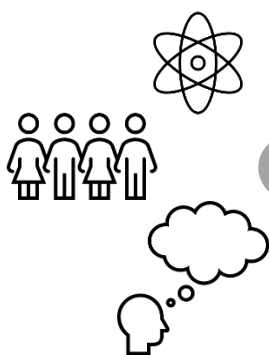

Usuários da Plataforma



Produtor ou alguém autorizado por ele

Inserir dados



Empresas terceirizadas responsáveis pela cadeia de custódia, rastreabilidade, certificações, auditorias ou outros serviços

Inserir e consumir dados



Operadores e Comercializadores

Consumir dados



Identifique-se no gov.br com:

 Número do CPF

Digite seu CPF para **criar** ou **acessar** sua conta gov.br

CPF

Continuar

Outras opções de identificação:

 Login com seu banco SUA CONTA SERÁ PRATA

 Login com QR code

 Seu certificado digital

 Seu certificado digital em nuvem

Bem-vindo a Plataforma AGRO Brasil +Sustentável

Conectando Produtores a Mercados
Exigentes com Transparência e
Sustentabilidade

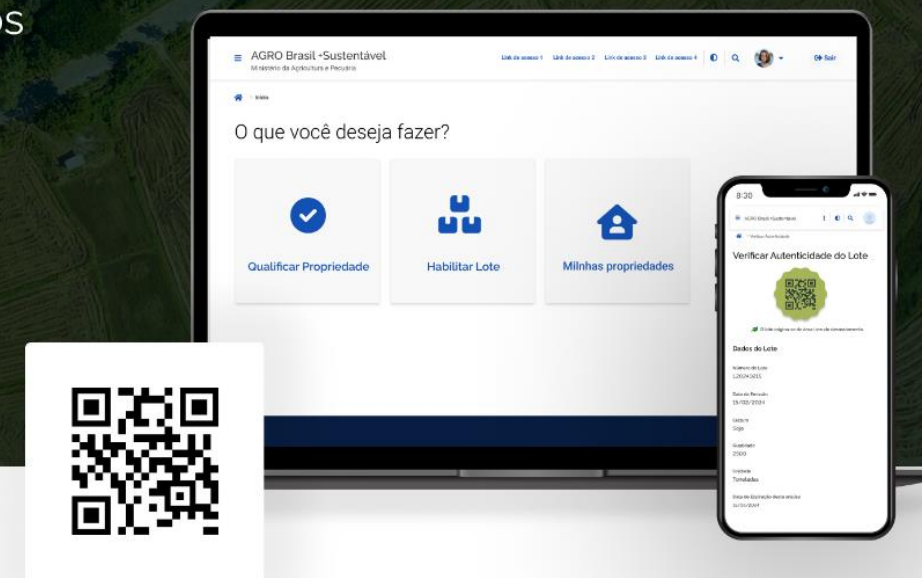

PRODUTOR

Habilite seus lotes de produção

Como produtor, ao qualificar seu lote de produção como sustentável, você agrega valor significativo aos seus produtos. Isso abre portas, sem custos adicionais, para mercados mais exigentes que valorizam práticas ambientalmente responsáveis. Além disso, essa qualificação reforça a confiança dos consumidores na procedência e nas práticas sustentáveis adotadas na sua produção, diferenciando seus produtos no mercado e potencialmente aumentando sua rentabilidade.

[+ Solicitar habilitação dos meus lotes](#)

[Saiba mais](#)

Verificar Autenticidade da Habilitação

Lorem ipsum dolor sit amet, consectetur adipiscing elit. Pellentesque justo est, ultrices sed hendrerit a, pretium eu magna. Praesent in bibendum justo. Integer tristique sem sit amet nunc mattis, in consequat augue iaculis. Mauris ullamcor auctor mauris gravida lobortis. Nunc ex felis, convallis sit amet scelerisque a, imperdiet id metus.

[Verificar Autenticidade](#)

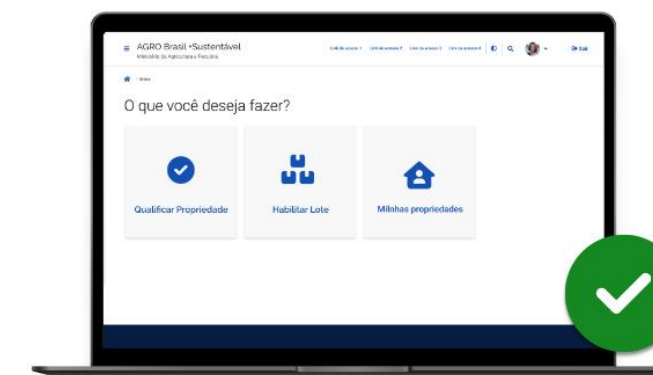

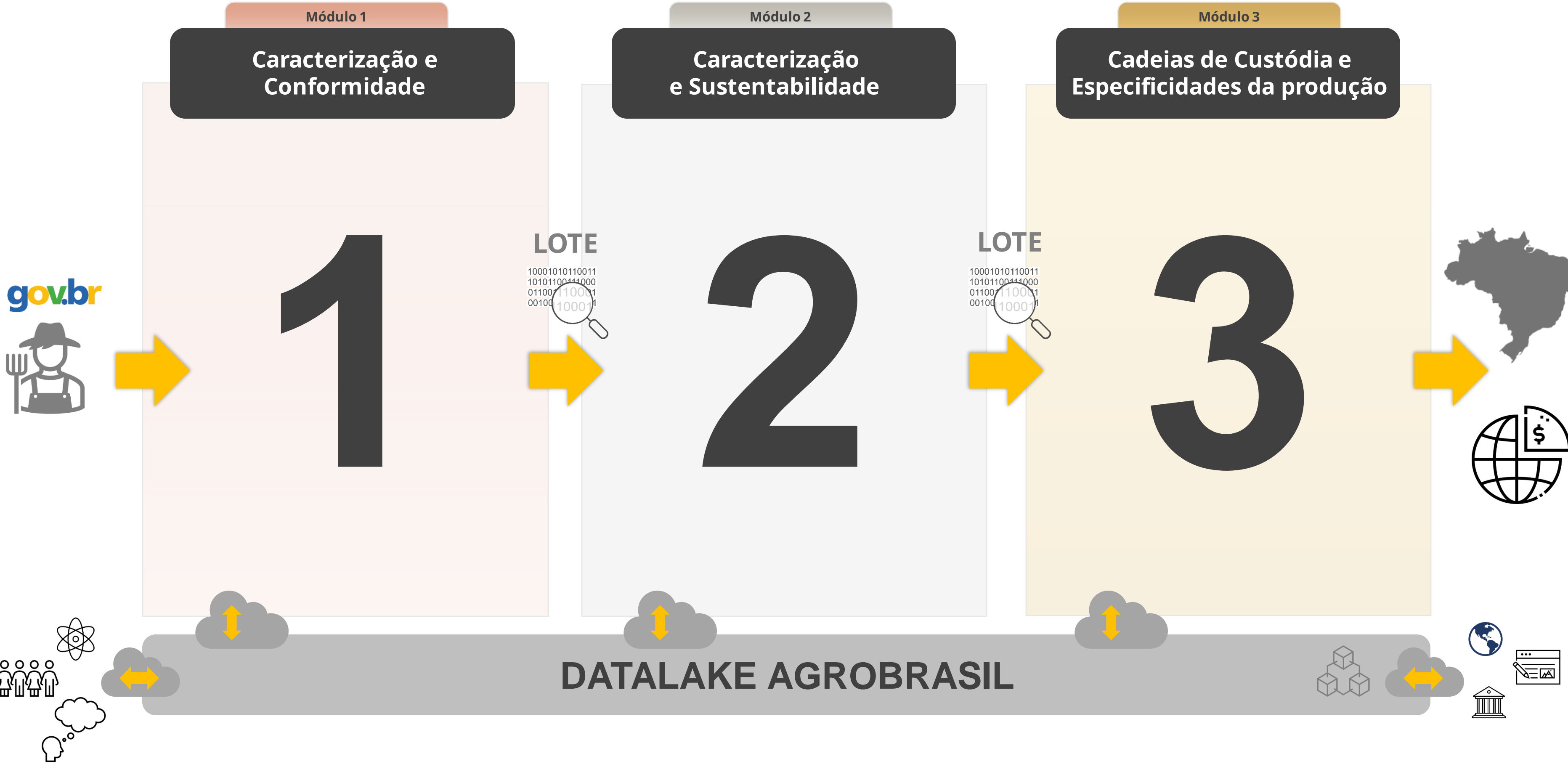



Módulo 1

Caracterização e Conformidade

- Quem
- Onde
- O que
- Quando
- Quanto

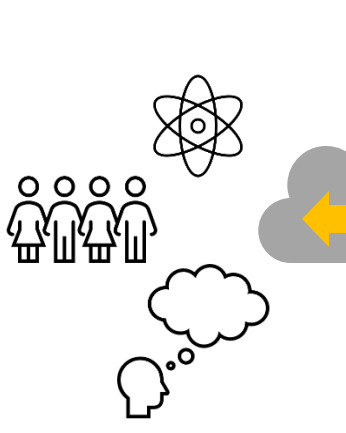

DATA LAKE AGROBRASIL

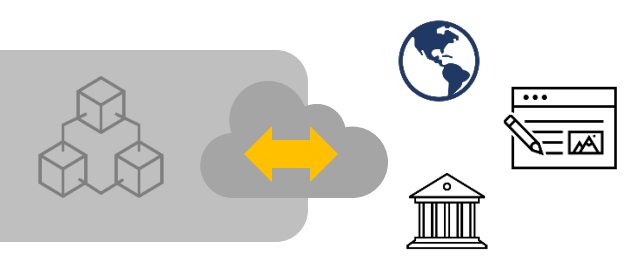

Caracterização e Conformidade

Quem 

Onde 

O que 

Quando 

Quanto 

Análise de conformidade

Propriedade     

Sobreposição com áreas de interesse  

Direitos trabalhistas e evasão fiscal   

Conformidade ambiental  

Monitoramento do uso e cobertura da terra   

gov.br



DATALAKE AGROBRASIL

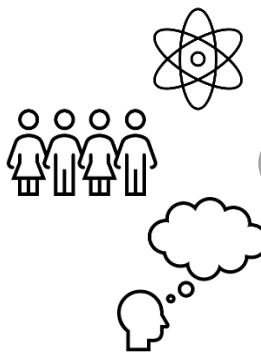

gov.br



Módulo 1

Caracterização e Conformidade

Quem

Onde

O que

Quando

Quanto



Módulo 2

Caracterização e Sustentabilidade

Como foi produzido

LOTE

10001010110011
10101100111000
01100110011
00100100011



Com quais práticas sustentáveis

Com quais Certificações



Agregação de valor e credibilidade aos produtos a partir da qualificação e certificações adicionais

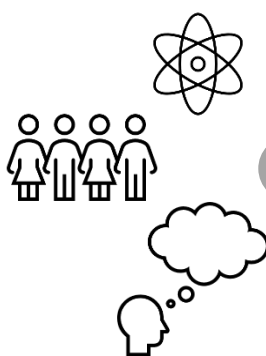

DATALAKE AGROBRASIL

Resultado de um lote qualificado



Dados do Lote

Número do Lote	Data da Emissão	Produto	Quatidade	Unidade
L20240215	15/02/2024	Bovinos	134	Animais

Certificados adicionais



Habilitações alcançadas



Data de Expiração desta análise

15/03/2024

gov.br



Quem



Onde



O que



Quando



Quanto



Módulo 1

Caracterização e Conformidade

LOTE



Como foi produzido



Com quais práticas sustentáveis



Com quais Certificações

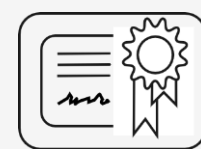

Módulo 2

Caracterização e Sustentabilidade

LOTE

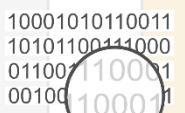

Cadeia de custódia



Informações específicas



Padrões

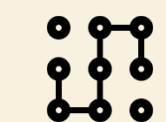

Módulo 3

Cadeias de Custódia e Especificidades da produção



DATALAKE AGROBRASIL

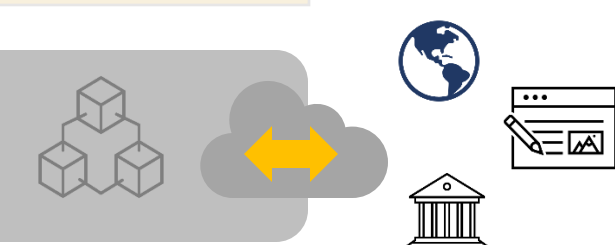
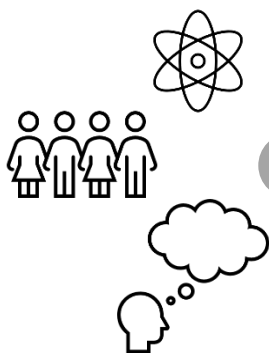

**MINISTÉRIO DA
AGRICULTURA
E PECUÁRIA**

GOVERNO FEDERAL



UNIÃO E RECONSTRUÇÃO