

Coordenação da Produção Integrada da Cadeia

Pecuária - CPIP

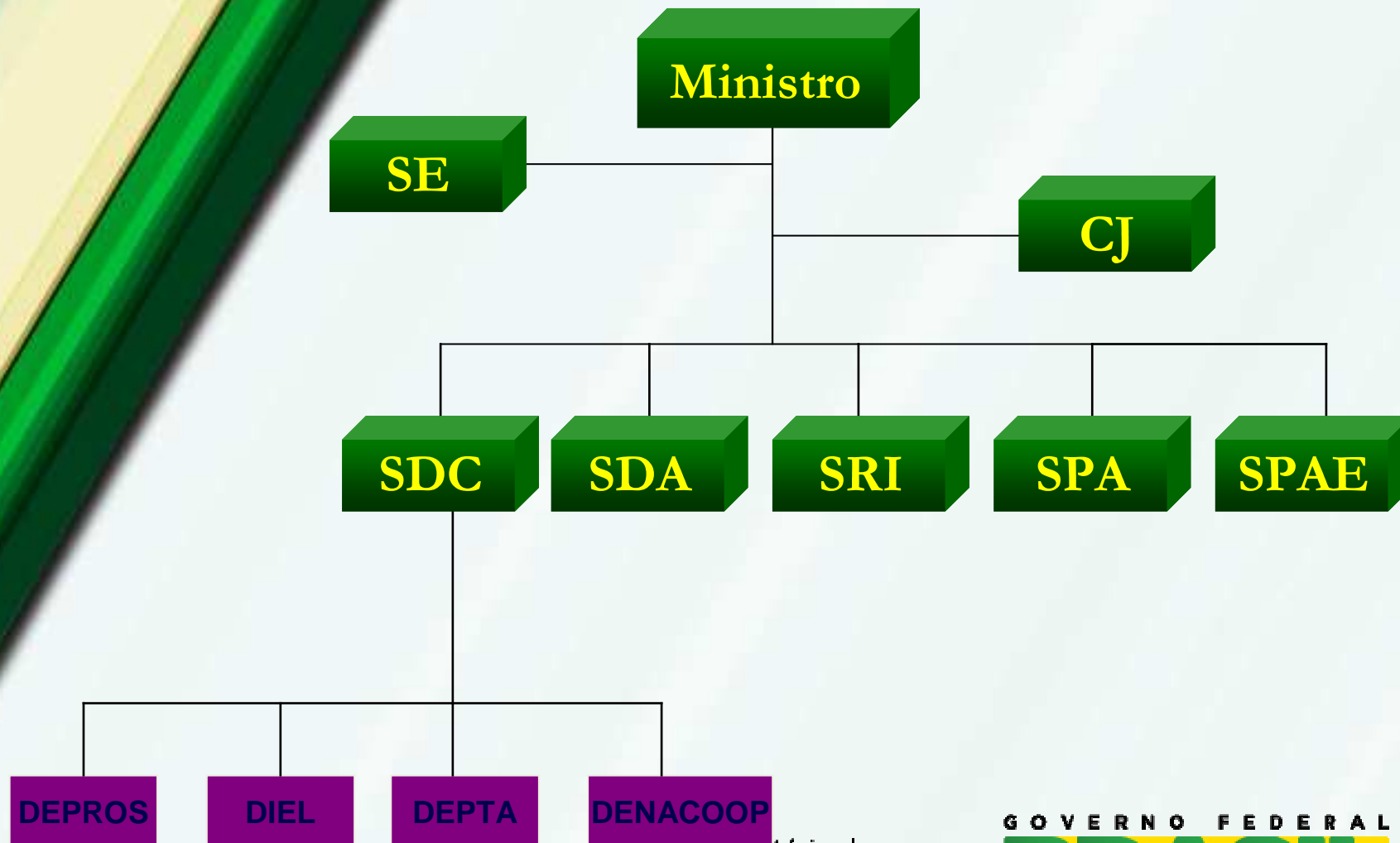

Março/2014



Ministério da
Agricultura, Pecuária
e Abastecimento

GOVERNO FEDERAL
BRASIL
PAÍS RICO É PAÍS SEM POBREZA

**Departamento
de Sistemas de Produção e
Sustentabilidade/DEPROS**

**Coordenação da Produção
Integrada
da Cadeia Pecuária/CPIP**

**Coordenação da Produção
Integrada
da Cadeia Pecuária/CPIA**

**Coordenação de
Agroecologia/COAGRE**

**Coordenação de Manejo
Sustentável dos
Sistemas Produtivos/CMSP**

**Coordenação de Produção
Integrada da Cadeia Pecuária**

Boas Práticas Agropecuárias

**Melhoramento Genético e
Serviço de Registro Genealógico**

Bem Estar Animal

Equideocultura

Quadro de Pessoal

Técnicos

Rodrigo Moreira Dantas – Coord.

Lizie Buss

Lucimar Malaquias

Luiz Felipe Ramos de Carvalho

Raquel Pereira Caputo

Romero Serrão Teixeira

Administrativos

Maria Aparecida de Jesus

Larissa Chaves Maluf Faula

Estagiários

Erickon Mota

Francisco Guilherme

Fomento:

- BPA;
- BEA;
- Melhoramento Genético;
- Produção Integrada
 - Bovinocultura de corte e de leite
 - Suinocultura;
 - Avicultura;
 - Caprinocultura de corte e de leite;
 - Ovinocultura de corte e de leite;
 - Equideocultura.

Fiscalização:

- Serviço de registro genealógico (43 associações ativas);
- Atividades turfísticas (16 carta patente);
- Projetos de Certificação Especial de Identificação de Produção – CEIP (18 aprovados pelo MAPA).

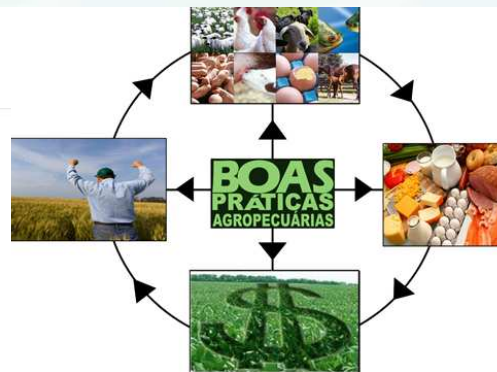
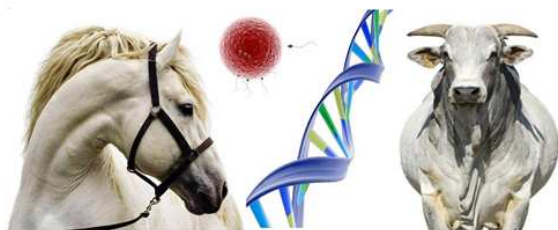

1. Informação a respeito da alteração das normativas sobre:

- Planos de apostas de entidades turfísticas (Revisão da IN 48/2008);
- Código Nacional de Corridas e importação e exportação de equinos.



2. Informação sobre as propostas de projetos de fomento à equideocultura, submetidas ao MAPA em atendimento ao chamamento público 001/2013, a serem patrocinadas com recursos da fonte 172 (destinação prevista conforme Lei 7.291/1984), advindos da arrecadação da atividade turfística:

Plano Orçamentário:

Assistec: R\$233.267,00 (exclusivo atividade turfística)

Apoiopec: R\$358.435,00 (equideocultura)

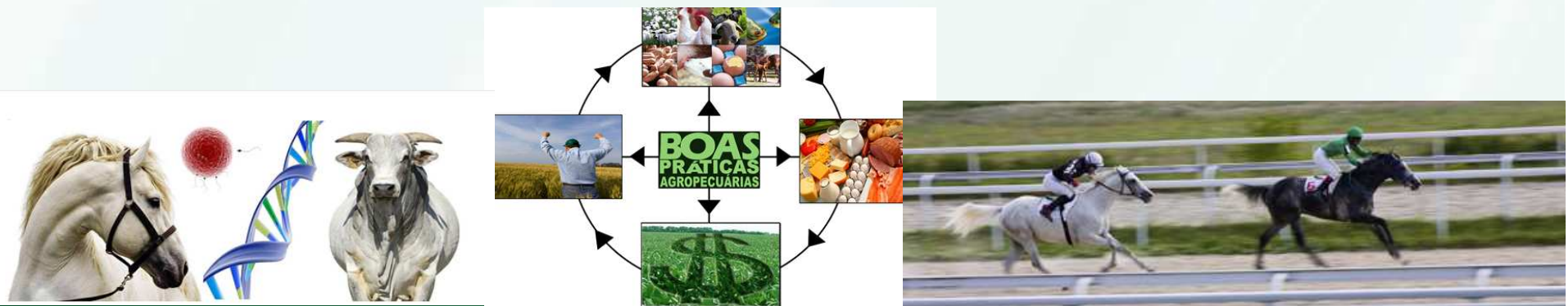

Obrigado

Rodrigo Moreira Dantas

061-3218 2253

rodrigo.dantas@agricultura.gov.br

<http://www.agricultura.gov.br/desenvolvimento-sustentavel/producao-integrada-cadeia-pecuaria>