



Plano Brasil Maior

2011/2014

Inovar para competir. Competir para crescer.

Rita de Cássia Milagres Teixeira Vieira
Coordenadora do PBM Agroindústria

Plano Brasil Maior

O PBM:

- É a Política Industrial, Tecnológica, de Serviços e de Comércio Exterior para o período 2011/14 (Governo Presidente Dilma)
- Se beneficia dos avanços obtidos com a PITCE (2003-07), PDP (2008-10)
- Focada no estímulo à Inovação e à produção nacional para fortalecer a competitividade da indústria nos mercados interno e externos
- Integra ações de vários ministérios

PBM:

- **Fortalecer a Competitividade**
- **Acelerar ganhos de produtividade**
- **Promover o adensamento produtivo e tecnológico das cadeias de valor**
- **Ampliar mercados**
- **Criar empregos de melhor qualidade**
- **Garantir um crescimento inclusivo e sustentável**

Plano Brasil Maior – A Política Industrial Brasileira

A Política industrial brasileira tem claro foco em **inovação e adensamento produtivo e tecnológico** das cadeias de valor da indústria e serviços

Sistema de Gestão

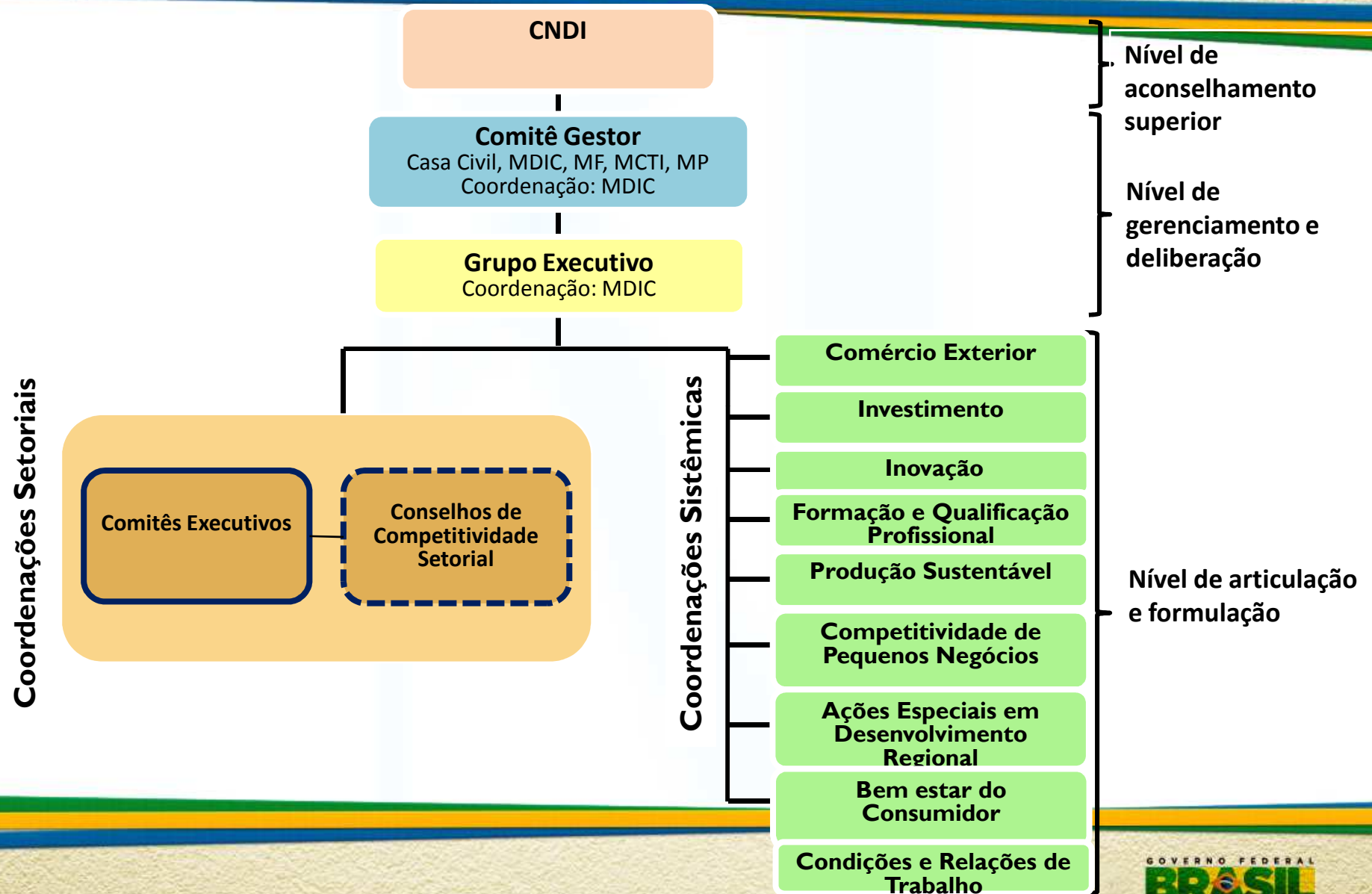

Mapa Estratégico: Metas e Indicadores PBM

Inovar e investir para ampliar a competitividade, sustentar o crescimento e melhorar a qualidade de vida

Diversificar as exportações brasileiras, ampliando a participação do país no comércio internacional

Posição Base (2010): 1,36%
Meta: 1,6%

Elevar participação nacional nos mercados de tecnologias, bens e serviços para energias: aumentar Valor da Transformação Industrial/ Valor Bruto da Produção (VTI/VBP) dos setores ligados a energia

Posição Base (2009): 64,0%
Meta: 66,0%

Ampliar acesso a bens e serviços para qualidade de vida: ampliar o número de domicílios urbanos com acesso a banda larga (PNBL)

Posição Base (2010): 13,8 milhões
Meta: 40 milhões de domicílios (Meta PNBL)

Ampliar valor agregado nacional: aumentar Valor da Transformação Industrial/ Valor Bruto da Produção (VTI/VBP)

Posição Base (2009): 44,3%
Meta: 45,3%

Elevar % da indústria intensiva em conhecimento: VTI da indústria de alta e média-alta tecnologia/VTI total da indústria

Posição Base (2009): 30,1%
Meta: 31,5%

Fortalecer as MPMEs: aumentar em 50% o número de MPMEs inovadoras

Posição Base (2008): 37,1 mil
Meta: 58,0 mil

Produzir de forma mais limpa: diminuir consumo de energia por unidade de PIB industrial

Posição Base (2010): 150,7 tep/ R\$ milhão
Meta: 137,0 tep/ R\$ milhão (estimativa a preços de 2010)

Ampliar o investimento fixo em % do PIB

Posição Base (2010): 18,4%
Meta: 22,4%

Elevar dispêndio empresarial em P&D em % do PIB

Posição Base (2010): 0,59%
Meta: 0,90% (Meta compartilhada com ENCTI)

Aumentar qualificação de RH:

Posição Base (2010): 53,7%
Meta: 65%

Dimensões do Plano Brasil Maior - Quadro Síntese

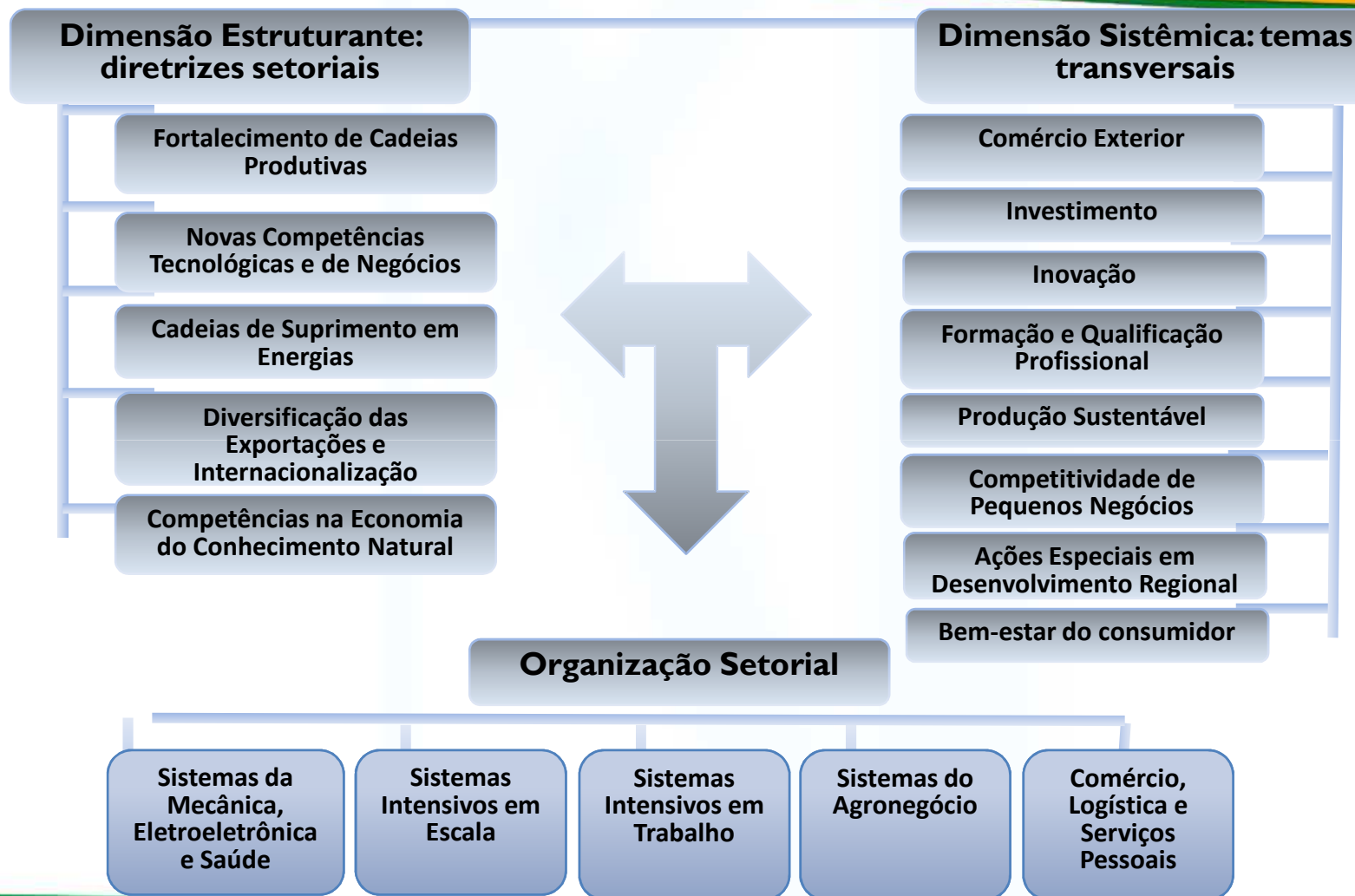

19 Comitês Executivos e Conselhos de Competitividade

Bloco I

Petróleo, Gás e Naval

Complexo da Saúde

Automotivo

Defesa, Aeronáutico
e Espacial

Bens de Capital

Tecnologias da Informação
e Comunicação/Complexo
Eletroeletrônico

Bloco II

Indústria Química

Energias Renováveis

Indústria da Mineração

Metalurgia

Celulose e Papel

Higiene Pessoal,
Perfumaria e Cosméticos

Bloco III

Calçados, Têxtil e
Confecções, Gemas e Joias

Móveis

Construção Civil

Bloco IV

Agroindústria

Bloco V

Comércio

Serviços

Serviços Logísticos

Comitês Executivos e Conselhos de Competitividade Setorial

Sistema da Agroindústria

Comitê Executivo Agroindústria

Conselho de Competitividade Agroindústria

- CARNES (bovina, suína e frangos) E DERIVADOS
- CAFÉ E PRODUTOS CONEXOS
- FRUTAS, SUCOS E POLPAS
- VINHO E DERIVADOS
- CHOCOLATES, CONFEITOS, BALAS, AMENDOINS E DERIVADOS
- PESCA E AQUICULTURA
- LÁCTEOS
- BEBIDAS FRIAS
- OLEOS E FARELO
- CACHAÇA

Os Comitês Executivos

- Colegiados de direção dos Conselhos de Competitividade
- Compostos somente por representações do governo
- Missão de formular e implementar as Agendas de Trabalho que desdobram os objetivos estratégicos do PBM, a partir de propostas dos Conselhos de Competitividade
- Tarefa de monitorar e avaliar o alcance das metas e consolidar propostas junto aos participantes do Conselho
- Reportam-se ao Grupo Executivo do PBM (MDIC, MP, MF, MCTI, BNDES, ABDI e FINEP)
- Aplicam a metodologia de monitoramento & avaliação do PBM

Comitê Executivo da Agroindústria

- **MAPA - Ministério da Agricultura Pecuária e Abastecimento**
- **BNDES – Banco Nacional de Desenvolvimento Econômico e Social**
- **ABDI – Agência Brasileira de Desenvolvimento Industrial**
- **MRE – Ministério das Relações Exteriores**
- **MPA – Ministério da Pesca e Aquicultura**
- **MDA – Ministério do Desenvolvimento Agrário**
- **MCT – Ministério da Ciência e Tecnologia**
- **MMA – Ministério do Meio Ambiente**
- **MPOG – Ministério de Planejamento e Orçamento**
- **Embrapa – Empresa Brasileira de Pesquisa Agropecuária**
- **APEX – Agência Brasileira de Promoção de Exportações e Investimentos**
- **MDIC – Ministério do Desenvolvimento, Indústria e Comércio Exterior**

Conselhos de Competitividade

- **Colegiados públicos:** MDIC, MAPA, BNDES, ABDI, MCTI, MRE, MPA, MDA, MPOG, MMA, EMBRAPA, APEX.
- **Colegiados privados:** ABIEC, UBABEF, ABIPECS, Abrafrigo, ABIC, ABICS, IBRAF, IBRAVIN, CONEPE, ABICAB, ABIOVE, ABIA, CNI, CNA, OCB, além de empresas líderes dos setores selecionados.
- Contam com Representantes da sociedade civil:
 - **Trabalhadores:** FORÇA – João Agostinho Pereira, Defendente Francisco Thomazoni; UGT – Gilberto Rodrigues Gonzales; CUT – Siderlei Silva de Oliveira, Celio Alves Elias

Grupos de Trabalho

Comitês Executivos e Conselhos de Competitividade Setoriais

- Tanto os Comitês quanto os Conselhos foram criados pelo Decreto do PBM (Decreto 7540, de 2 de agosto de 2011): **natureza consultiva, o nível decisório concentra-se do GEPBM para cima;**
- Os membros do Comitê sempre fazem parte dos respectivos Conselhos;
- As Resoluções GEPBM n. 1 e n.2 posteriormente detalharam mais as funções dessas instâncias;
- Todos Comitês foram instalados até novembro/2011 e concluíram a primeira etapa de seu trabalho – a elaboração de diagnósticos – em fevereiro/2012;
- De 3 de abril em diante , passam a interagir com os Conselhos, a partir de sugestão de Matrizes SWOT e de “diretrizes setoriais”;
- Foco na **construção de Agendas Setoriais.**

Balanço das Agendas Setoriais

	Objetivo	Iniciativa	Medida
BLOCO 1			
Petróleo, Gás e Naval	2	4	7
Automotivo	3	9	21
Bens de capital	2	3	3
Defesa, Aeronáutico e Espacial	5	11	23
TIC / Complexo Eletroeletrônico	3	5	20
Complexo da Saúde	3	7	35
BLOCO 2			
Indústria Química	3	3	5
Celulose e Papel	--	--	--
Energias Renováveis	6	9	17
HPPC	2	2	3
Metalurgia	3	3	3
Mineração	2	3	5

Balanço das Agendas Setoriais

	Objetivo	Iniciativa	Medida
BLOCO 3			
Móveis	2	2	2
Calçados, Têxtil, Confec, G. e Joias	3	4	8
Construção Civil	2	3	5
BLOCO 4			
Agroindústria	7	10	62
BLOCO 5			
Serviços	6	6	8
Serviços Logísticos	6	6	7
Comércio	5	5	5

	Objetivo	Iniciativa	Medida
TOTAL GERAL	65	95	239

Acompanhamento do PBM



Agenda Setorial - Objetivos

- 1. Fortalecer a agregação de valor nas Cadeias Agroindustriais
- 2. Estimular a Capacitação e Qualificação de Mão de obra
- 3. Ampliar e Fortalecer as Linhas de Financiamento (PT)
- 4. Ampliar a participação no Mercado Interno e Externo
- 5. Promover a Qualidade dos Alimentos
- 6. Promover o Adensamento da Cadeia de Valor (PT) – Tecnologia e Inovação para os setores
- 7. Modernizar o Marco Regulatório

Resultados/Destaques do PBM AGROINDÚSTRIA

- **Reintegra:** restituição/compensação de créditos residuais na cadeia produtiva para exportações restituição
 - Vinho, Suco de Uva, Frutas e preparações, Castanha de caju, Café torrado e moído, Café solúvel, Chocolates, balas, confeitos e amendoins, Cachaça, leite e lácteos, margarina, misturas e preparações alimentícias.
 - Falta: Carnes Bovina, Suína, Aves, Peixes, Farelo e óleo de soja, nozes de macadâmia, castanha do Pará;
- **Desoneração da folha de pagamento:** para setores intensivos em trabalho:
 - Suinocultura, Avicultura, Pesca e Aquicultura, Preparação de Carnes, peixes ou crustáceos, Preparações à base de cereais, farinhas, amidos, féculas ou leite; produtos de pastelaria.
 - Falta: Castanha de caju, café solúvel, balas e chocolates
- **Revitaliza**
 - Frutas in natura e processadas, processamento de proteína animal, pesca e aquicultura, óleo de palma, torrefação e moagem de café e fabricação de solúvel, castanha de caju e ceras de origem vegetal.

Resultados/Destaques PBM AGROINDÚSTRIA

- **Inova Empresa – Inova Agro:** R\$ 1 bilhão: 124 empresas líderes do agronegócio foram selecionadas na 1ª fase
- **Viabilização de recursos do fundo Setorial do Agronegócio – CTAGRO** para P&D em agregação de valor e em outras prioridades do agronegócio
- **Desoneração da Cesta Básica** (carne bovina, suína, ovina, caprino, aves, peixe, café, açúcar, queijo, óleo de soja, etc.)
- **Letec:** Lista de Exceção à TEC: sardinha, trigo, fertilizante, produtos lácteos, etc.
- **Missões, Feiras e Estudos Prospectivos**
- **Lanagro:** disponibilizados R\$ 40 milhões para modernização e reforma
- **Ex tarifário**
- **ZPE**

Ações Setoriais desenvolvidas até o momento

- **CAFÉ:**
- **Inclusão do café torrado e moído e do solúvel no REINTEGRA**
- **Inclusão do café industrializado no REVITALIZA**
- **Inclusão do café na desoneração da CESTA BÁSICA**
- **Fortalecimento do Financiamento para as Indústrias:**
 - **Inclusão da Caixa Econômica como financiadora do setor**
 - **Adequação do Progeren para as Indústrias processadoras de café**
 - **Banco do Brasil - Funcafe**
- **Fortalecimento das Ações de Promoção à exportação junto a APEX e Mapa (Inclusão de empresas inovadoras)**
- **Análise e avaliação de ZPE para o café**

Ações Setoriais desenvolvidas até o momento

- **CAFÉ:**
- **Atuação nas MP como na 545 (PIS/Cofins na cadeia) dentre outras que vem fortalecer o setor – Lei 12.599 – altera incidência de PIS/Pasep e Cofins na cadeia do café**
- **Inclusão do café no PROEX**
- **Projeto: Reposicionamento Estratégico das Indústrias processadoras de café visando aumentar sua competitividade com maior valor agregado**
- **Definição junto ao CDPC (Conselho Deliberativo da Política do Café) de Política que fortalece a agregação de valor ao café**

Ações desenvolvidas até o momento

- **FRUTAS, SUCOS E POLPAS:**
- **Reintegra: Todo o capítulo 20 (preparação de produtos hortícolas, de frutas ou de partes de plantas) ; Castanha de caju: 0801 3200**
- **Revitaliza: Frutas in natura e processadas**
- **MCT/CTAGRO: Viabilização de R\$ 5 milhões para pesquisas em novas embalagens, pós colheita e novos produtos e processos visando agregar valor às frutas brasileiras**
- **Ações de feiras e missões junto a APEX**

Ações setoriais desenvolvidas até o momento

- **FRUTAS, SUCOS E POLPAS:**
- **ZPE: Zona de processamento para exportação (acerola em perímetros irrigados)**
- **Adequação das INs 21 e 24 do Mapa às condições da indústria**
- **Reposicionamento dos néctares de frutas no cap. 20 com alíquota zero (antes no capítulo 22 02 sujeito ao pagamento de 5% de IPI)**
- **Drawback de castanha de caju**

Ações Setoriais desenvolvidas até o momento

- **PESCA E AQUICULTURA:**
- **Desoneração da folha de pagamento**
- **Revitaliza**
- **Políticas de Cotas e importação de sardinha – aprovação na LETEC**
- **Pesquisa e Desenvolvimento - Aprovados R\$ 3 milhões para Laboratório de Banco ativo de Germoplasma na Embrapa Pesca e Aquicultura em TO.**
- **Viabilização de R\$ 27 milhões para P&D em pesca e aquicultura**
- **Viabilização de R\$ 6,4 milhões para projeto de mecanização da produção de mexilhões em SC.**
- **Lançamento do Plano de Safra – R\$ 4,1 bilhão**
- **Pro aquicultura: BNDES: dotação orçamentária de R\$ 500 milhões para cultivo de peixes nos próximos 5 anos.**
- **Desoneração da cesta básica**

Ações Setoriais desenvolvidas até o momento

■ CARNES:

- Desoneração da folha de pagamento para Suínos e Aves
- Desoneração da cesta básica
- Desoneração do capítulo 16 para preparações de carnes
- Projeto de Qualidade de Alimentos
- Correção da aplicação de 60% do crédito presumido de PIS/Cofins nas compras de insumo de origem vegetal ou animal utilizados na ração
- Abertura de Mercados junto a SE, Secex e Mapa
- Estudo de viabilidade técnica e econômica destinado a implantação de parque industrial de aditivos para ração animal - Livro;

Ações Setoriais desenvolvidas até o momento

■ BEBIDAS FRIAS:

- Prorrogação do Decreto 7.820/2012
- Contrapartidas do Setor

■ BALAS E CHOCOLATES:

- Treinamento em Gestão da Inovação
- Reintegra
- Projeto de Investimento em Inovação de embalagens (APEX)
- Implementação da Pesquisa de Frutas em balas

■ ALIMENTOS:

- Redução de Energia
- Cotas de sardinha, Letec.
- Legislação para o Suco
- Reintegra para setores solicitados
- Desoneração da Cesta Básica

Ações Setoriais desenvolvidas até o momento

■ LÁCTEOS:

- Reintegra
- Inclusão no Progeren
- Prorrogação do Acordo Brasil x Argentina (3600 ton/mês)
- Prorrogação do antidumping do leite
- Projetos MCT (CTAGRO): Disponibilizados R\$ 5 milhões para P&D em Lácteos para qualidade do leite, embalagem e agregação de valor
- Autorização/comercialização de queijos artesanais (IN 30)
- Consolidação de 28% para os 11 produtos lácteos na Letec

Ações Setoriais desenvolvidas até o momento

- **CANA DE AÇÚCAR:**
 - **Revogação do Art. 36 da Lei 4.870/1965**
 - **Viabilização de subvenção econômica aos produtores de cana de açúcar do Nordeste**
 - **Direito de crédito presumido de PIS/Cofins (significa zerar PIS/Cofins)**
 - **Credito subsidiado de R\$ 6 bilhões para produtores de etanol (produção e estocagem)**

Ações desenvolvidas desenvolvidas até o momento

■ VINHO:

- Reintegra
- PEVIR: Projeto Estratégico da Vitivinicultura no Mercosul
- Programa de Modernização da Vitivinicultura - Modervitis
- Análise de Salvaguarda com Acordo entre setor produtor e importador - Acordo Setor privado e supermercados

■ SOJA E DERIVADOS:

- Correção da aplicação do crédito presumido sobre PIS/Cofins na compra de insumos de origem vegetal e animal utilizados na ração

■ TRIGO E DERIVADOS:

- Cartão BNDES para o setor de panificação para adequação à NR 12.
- Aprovação de cotas de importação na LETEC
- Prorrogação da alíquota de 0% de PIS/Cofins para trigo e derivados

Algumas Pendências

- **Reintegra (carnes, peixes, castanhas, derivados de soja)**
- **Devolução de créditos de PIS/Cofins das empresas (estoque)**
- **Novo Riispoa (Regulamento da Inspeção Industrial e Sanitária de Origem Animal)**
- **Drawback café, cacau da Costa do Marfim**
- **Tarifas da Índia (frango); café solúvel (UE, Japão, etc.)**
- **Habilitar automaticamente CIF para exportação (carne bovina) – lacre eletrônico de containers**
- **Anvisa: produtos nutracêuticos, registro de agrotóxico**
- **Qualificação**
- **Projeto Qualidade de Alimento**



Outros assuntos:

- **Prorrogação do Reintegra**
- **Acordo MercosulxUE**
- **Retaliação do Algodão – EUA**
- **Propostas de Projetos**
- **Marco Regulatório que afeta o Setor**
- **Reuniões Bilaterais**

BRASIL MAIOR

Inovar para competir. Competir para crescer.

Ministério do
Desenvolvimento, Indústria
e Comércio Exterior

GOVERNO FEDERAL
BRASIL
PAÍS RICO E PAÍS SEM POBREZA