

The logo for ABPA (Associação Brasileira de Proteína Animal) features the letters 'ABPA' in a bold, green, sans-serif font. A stylized Brazilian flag is integrated into the letter 'A', with a yellow triangle on top, a blue circle in the middle, and a green triangle at the bottom.

ASSOCIAÇÃO BRASILEIRA DE PROTEÍNA ANIMAL

Pañorama da Avicultura e Suinocultura Brasileiras

Ricardo Santin
Presidente



VISÃO GERAL DA AGROINDÚSTRIA BRASILEIRA



PRODUÇÃO BRASILEIRA DE CARNE DE FRANGO



Em 2023, 65,4% da produção brasileira de carne de frango ficou no mercado interno, e 34,6% foi destinado às exportações

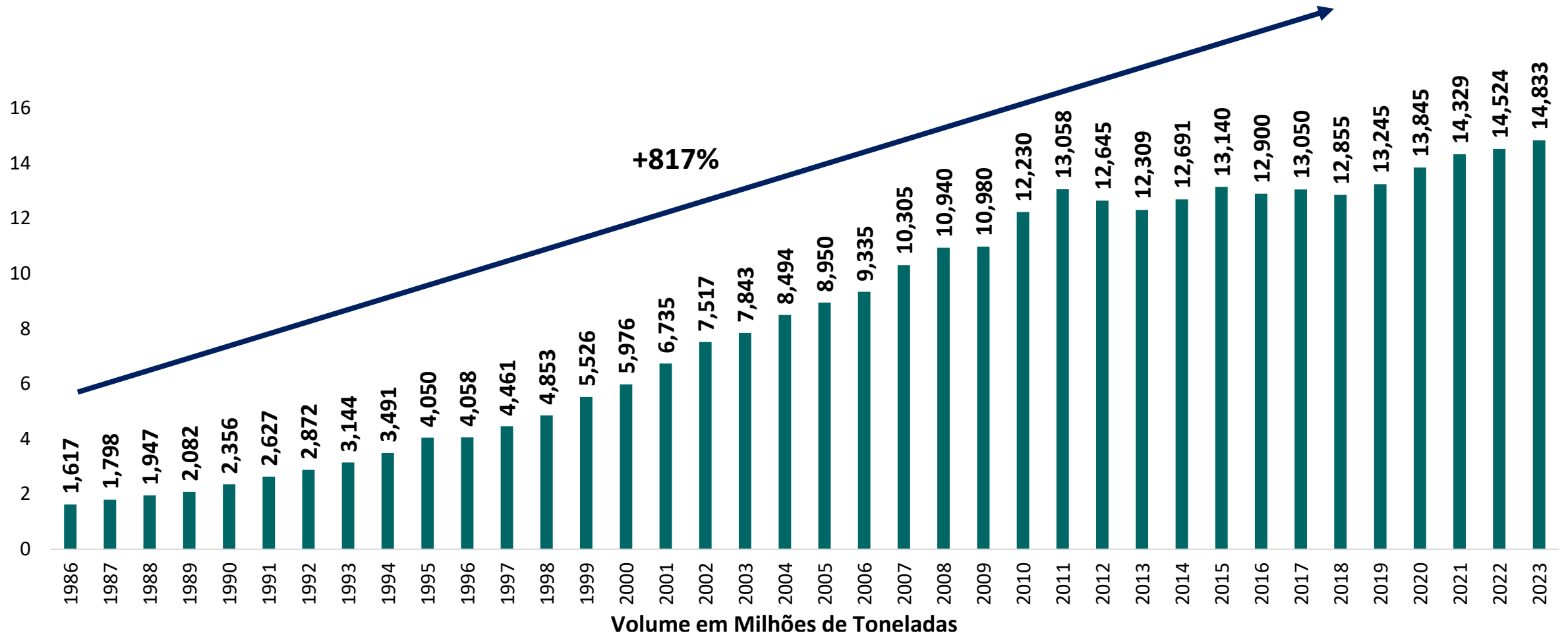

EXPORTAÇÃO BRASILEIRA DE CARNE DE FRANGO

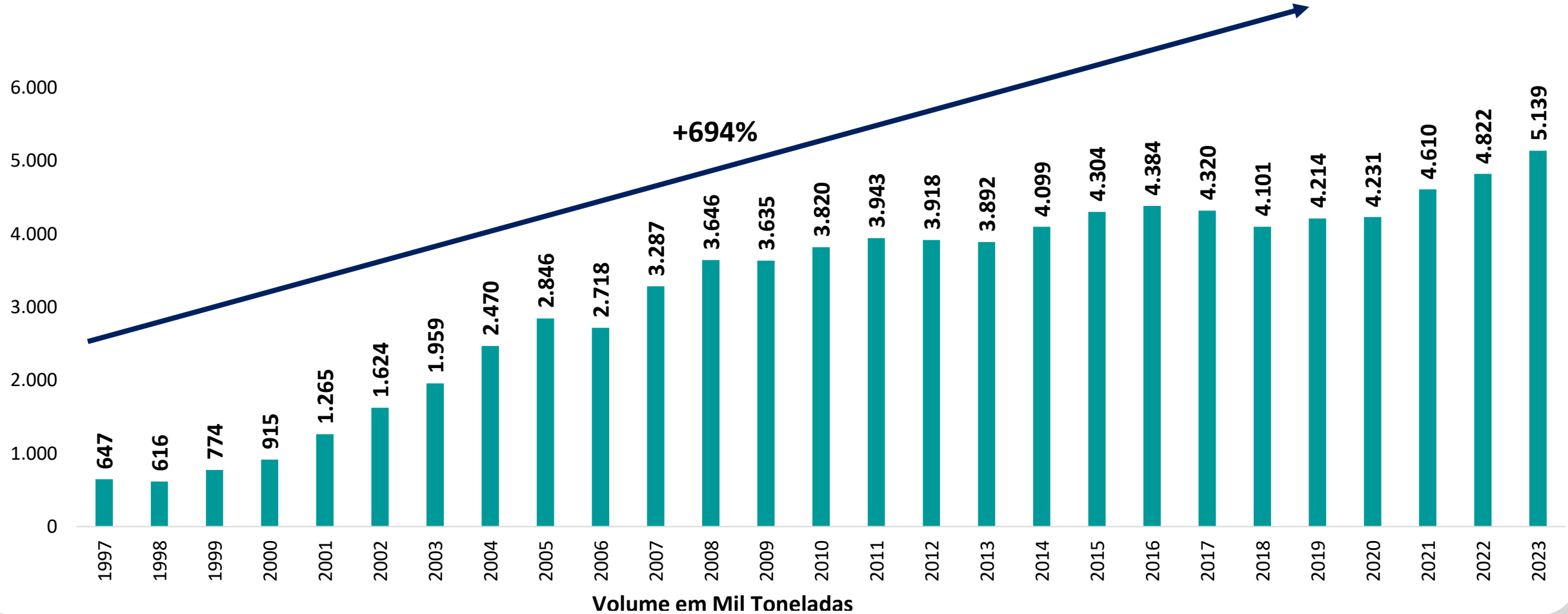



Exportações Brasileiras de Carne de Frango

2023 x 2024

■ 2023 (Jan-Abr) ■ 2024 (Jan-Abr)

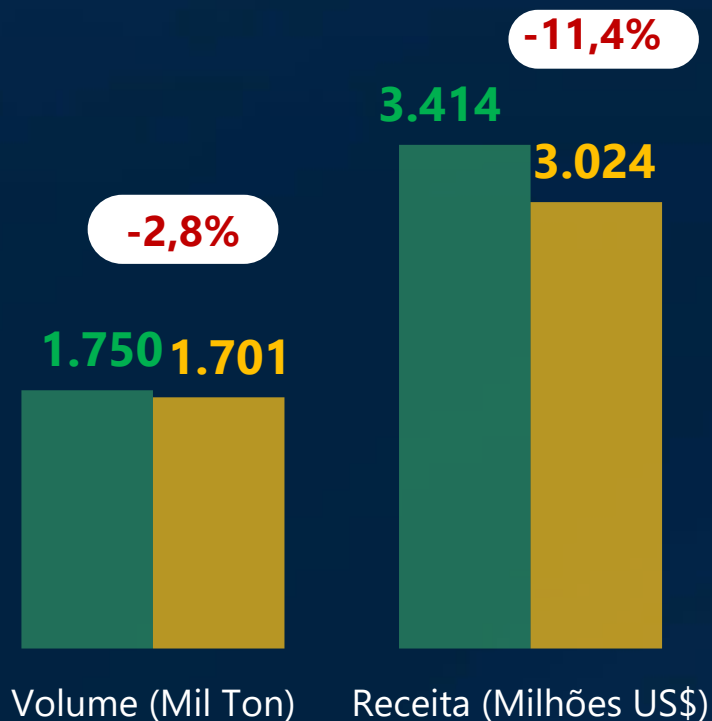

Principais Destinos em Volume 2024 (Jan-Abr)

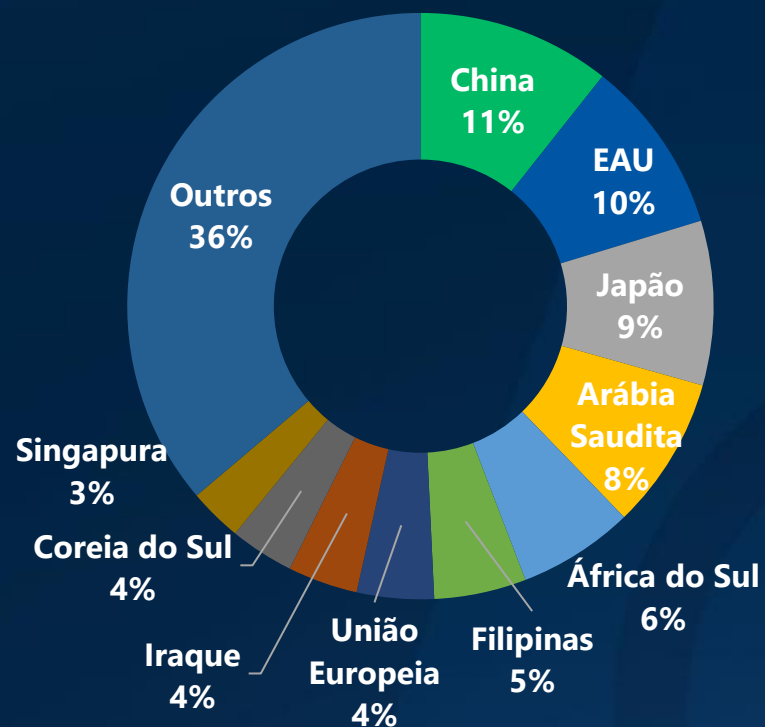

VOLUME EM TONELADAS

DESTINO	2023 (JAN-ABR)	2024 (JAN-ABR)	var.%
China	262.838	177.144	-32,6%
EAU	127.452	160.028	25,6%
Japão	140.648	150.531	7,0%
Arábia Saudita	119.529	139.908	17,0%
África do Sul	134.186	106.084	-20,9%
Filipinas	76.074	84.385	10,9%
União Europeia	79.638	70.655	-11,3%
Iraque	56.448	63.938	13,3%
Coreia do Sul	68.927	58.713	-14,8%
Singapura	48.224	48.789	1,2%
Outros	596.969	600.965	0,7%

PROJEÇÃO BRASILEIRA DE CARNE DE FRANGO

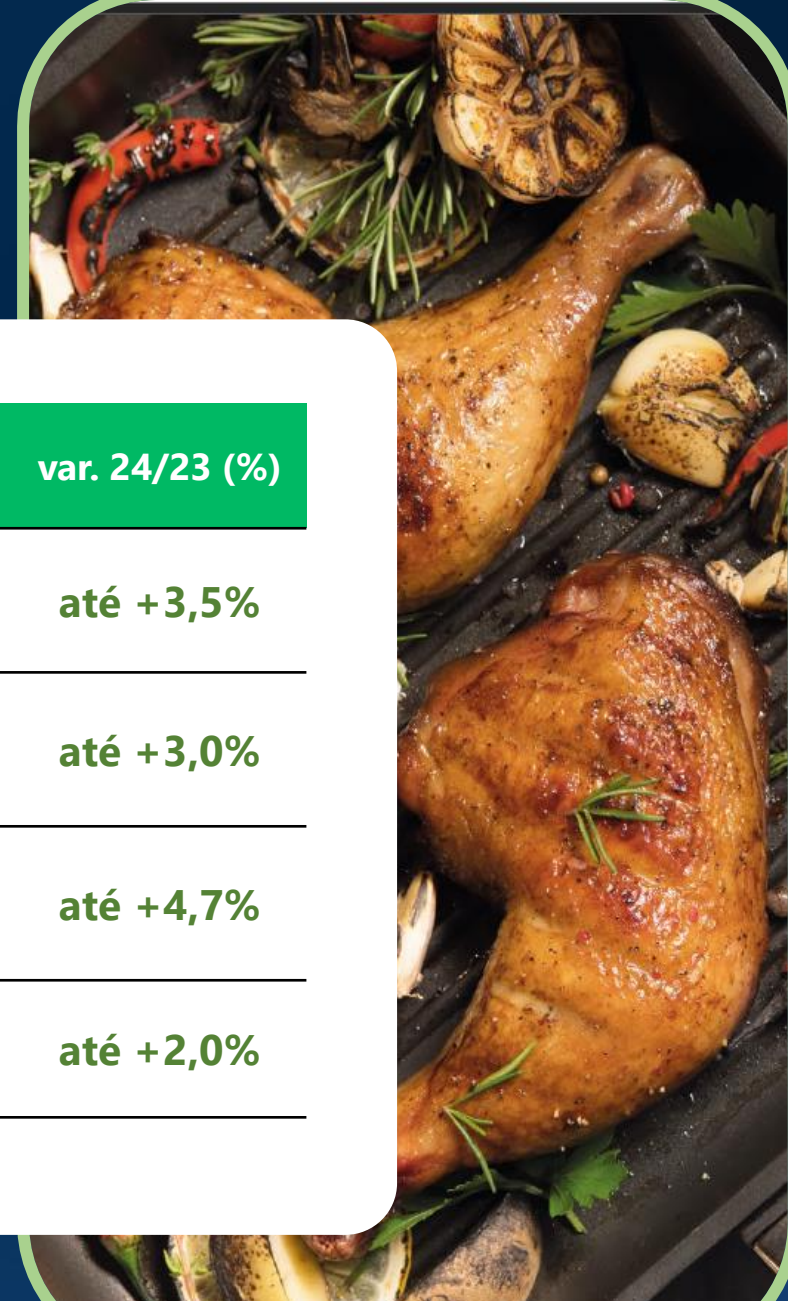

	2022	2023	2024*	var. 23/22 (%)	var. 24/23 (%)
PRODUÇÃO (milhões ton)	14,524	14,833	até 15,350	+2,1%	até +3,5%
EXPORTAÇÃO (milhões ton)	4,822	5,139	5,200 – 5,300	+6,6%	até +3,0%
DISPONIBILIDADE (milhões ton)	9,702	9,694	10,000 – 10,150	estável	até +4,7%
PER CAPITA (kg)	45,2	45,1	até 46,0	estável	até +2,0%

MERCADO MUNDIAL DE CARNE DE FRANGO



PRODUÇÃO

Volume (Mil Ton)

Total 22: 101.886
Total 23: 103.549 **+1,6%**
Total 24: 104.151 **+0,6%**

Share (%)

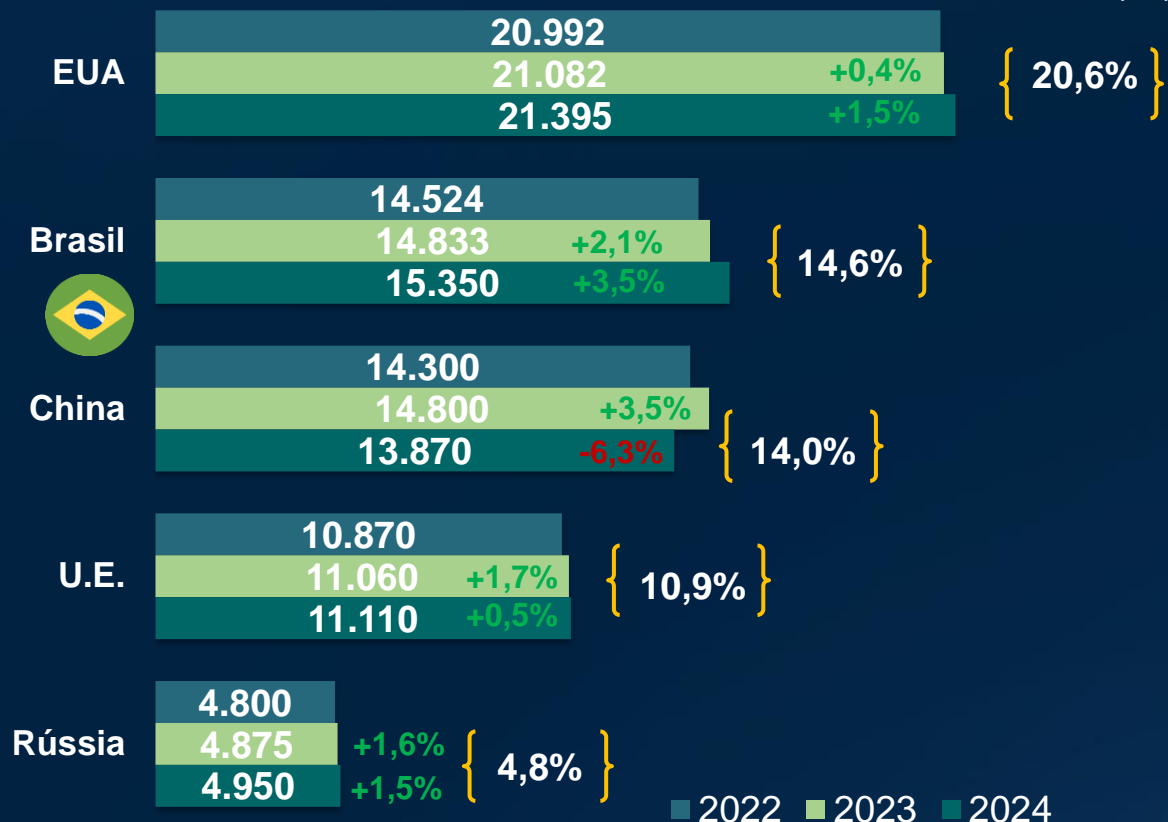

■ 2022 ■ 2023 ■ 2024

EXPORTAÇÃO

Volume (Mil Ton)

Total 22: 13.549
Total 23: 13.550 **+0,01%**
Total 24: 13.826 **+2,0%**

Share (%)

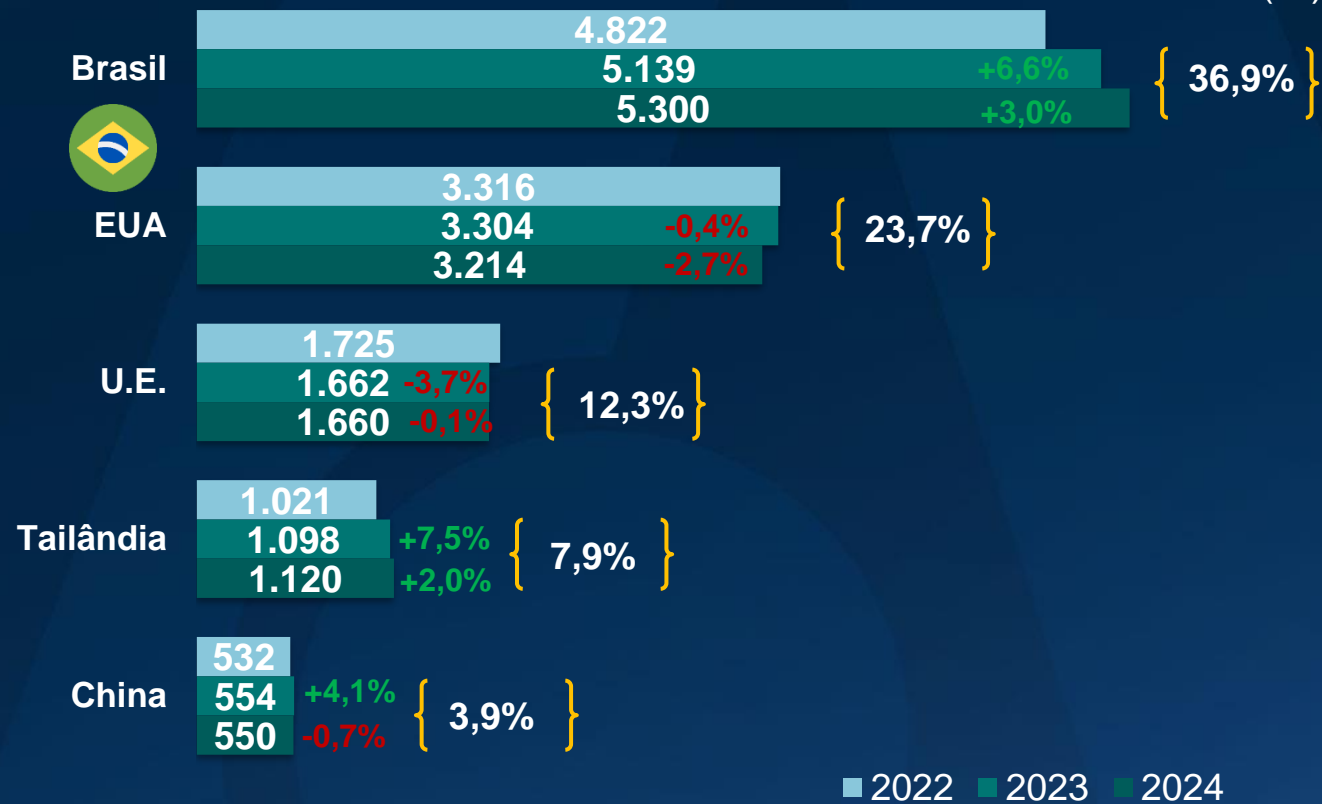

■ 2022 ■ 2023 ■ 2024

PRODUÇÃO BRASILEIRA DE CARNE SUÍNA



Em 2023, 76,1% da produção brasileira de carne suína ficou no mercado interno, e 23,9% foi destinado às exportações

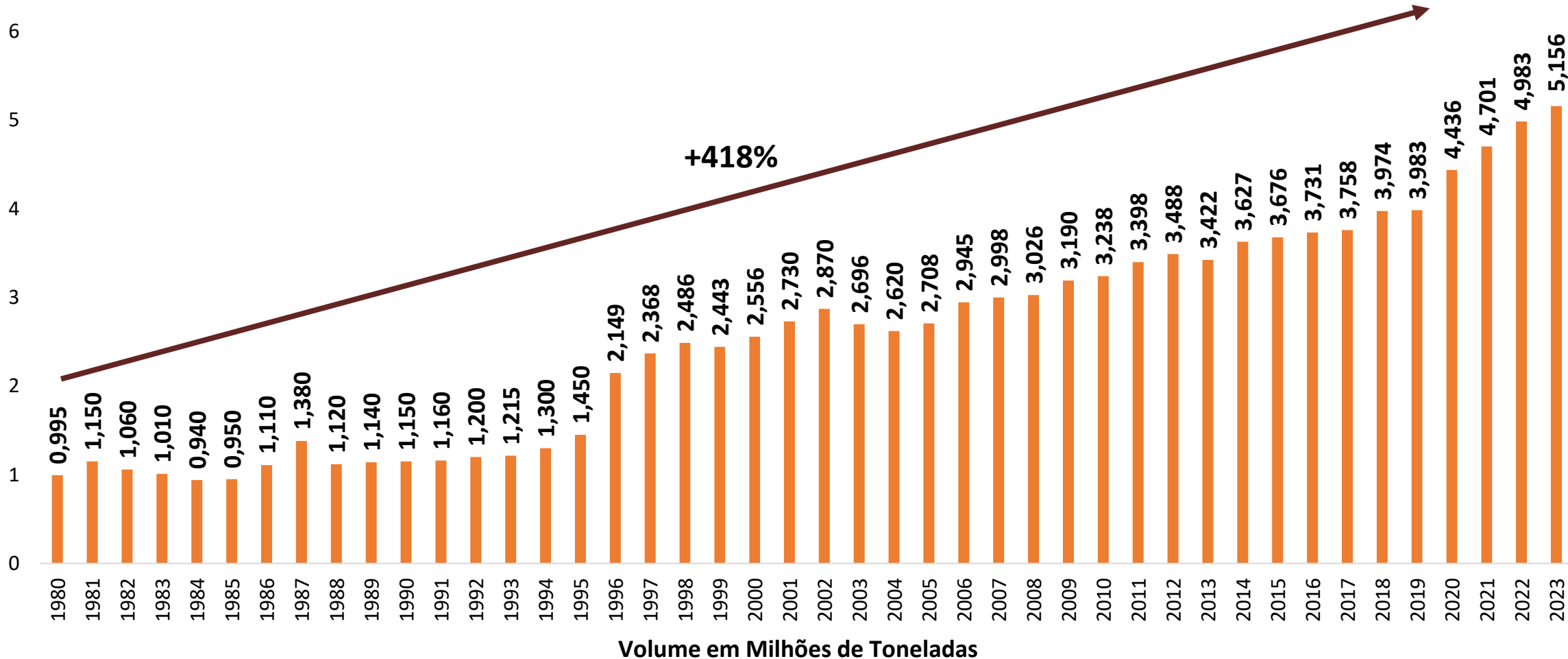

EXPORTAÇÃO BRASILEIRA DE CARNE SUÍNA

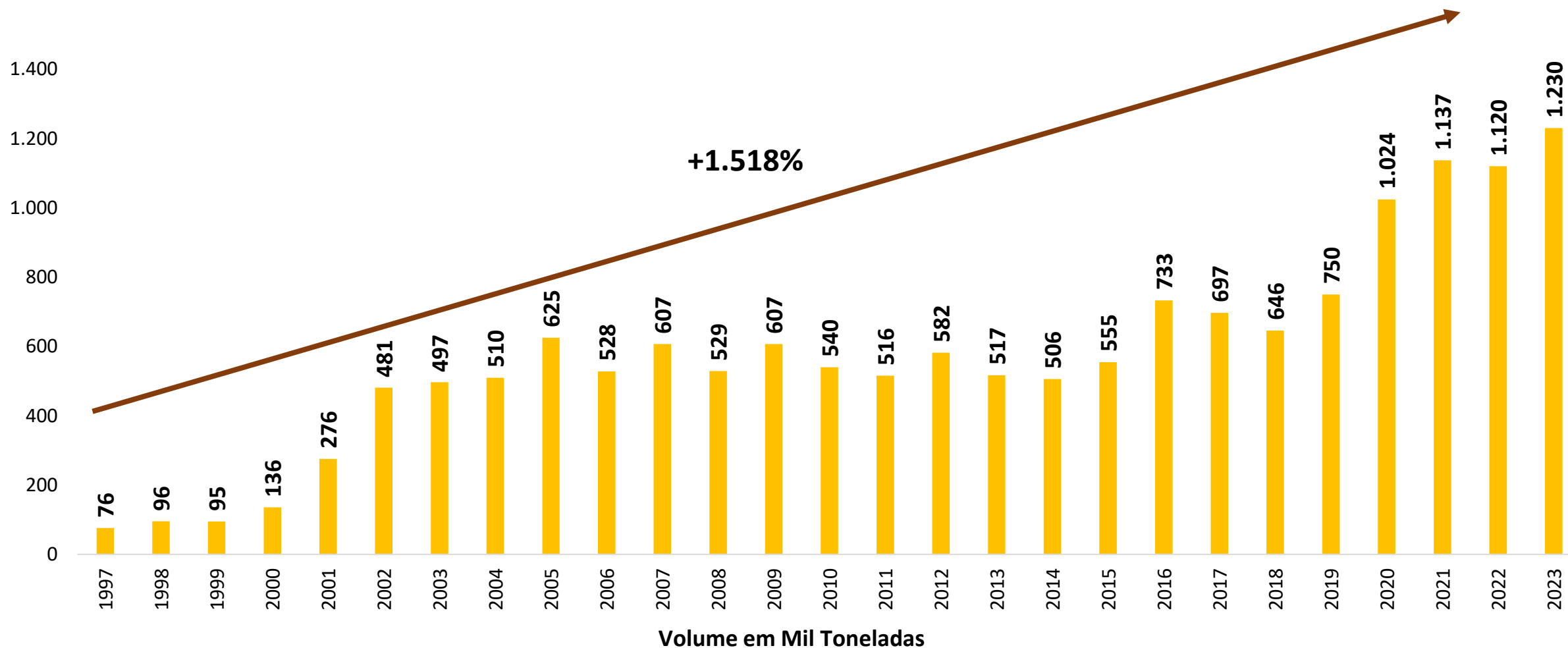



Exportações Brasileiras de Carne Suína

2023 x 2024

■ 2023 (Jan-Abr) ■ 2024 (Jan-Abr)

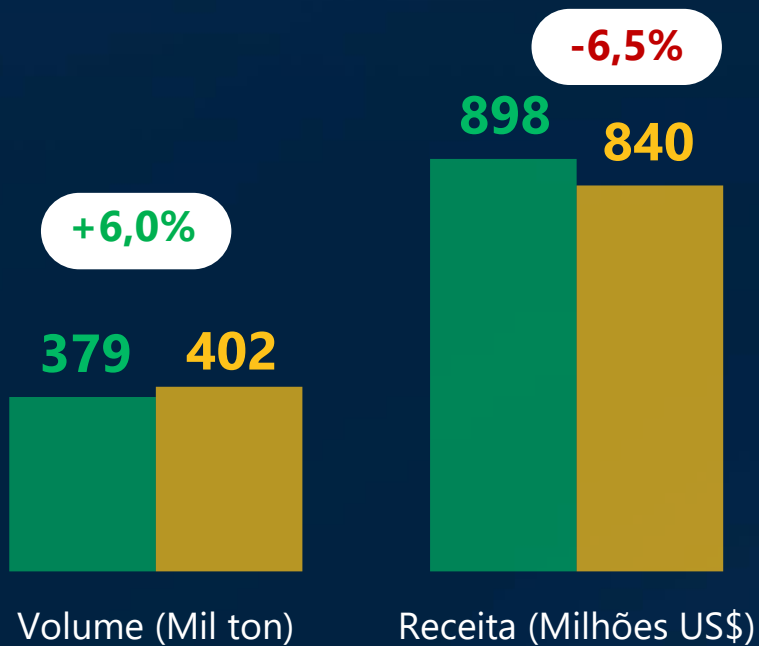

Principais Destinos em Volume 2024 (Jan-Abr)

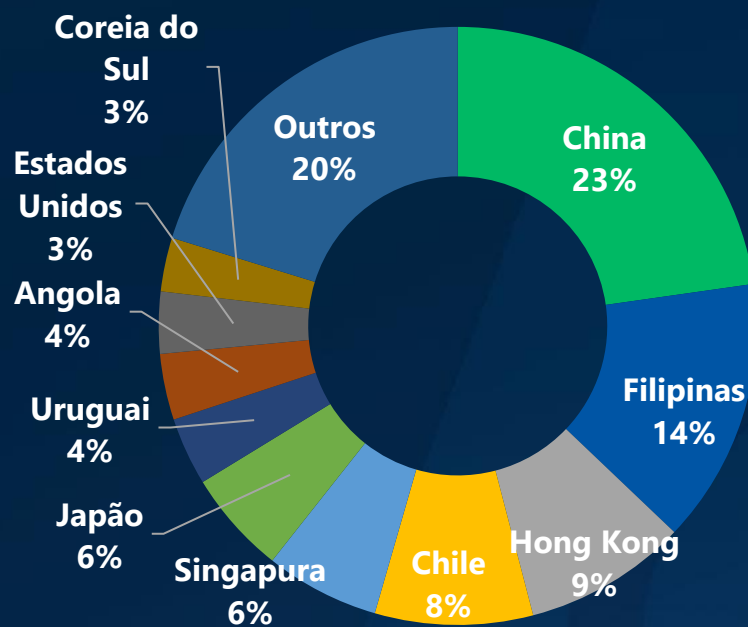

VOLUME EM TONELADAS

DESTINO	2023 (JAN-ABR)	2024 (JAN-ABR)	var.%
China	143.286	90.501	-36,8%
Filipinas	27.848	57.101	105,0%
Hong Kong	42.295	35.110	-17,0%
Chile	27.337	33.959	24,2%
Singapura	23.865	24.538	2,8%
Japão	11.059	22.319	101,8%
Uruguai	14.512	14.606	0,6%
Angola	9.801	14.221	45,1%
Estados Unidos	3.143	13.293	322,9%
Coreia do Sul	3.312	11.589	249,9%
Outros	68.611	80.502	17,3%

PROJEÇÃO BRASILEIRA DE CARNE SUÍNA

	2022	2023	2024*	var. 23/22 (%)	var. 24/23 (%)
PRODUÇÃO (milhões ton)	4,983	5,156	até 5,200	+3,5%	até +1,0%
EXPORTAÇÃO (milhões ton)	1,120	1,230	até 1,300	+9,8%	até +5,7%
DISPONIBILIDADE (milhões ton)	3,863	3,926	~ 3,900	+1,6%	até -0,7%
PER CAPITA (kg)	18,0	18,3	~18,0	+1,7%	até -1,6%

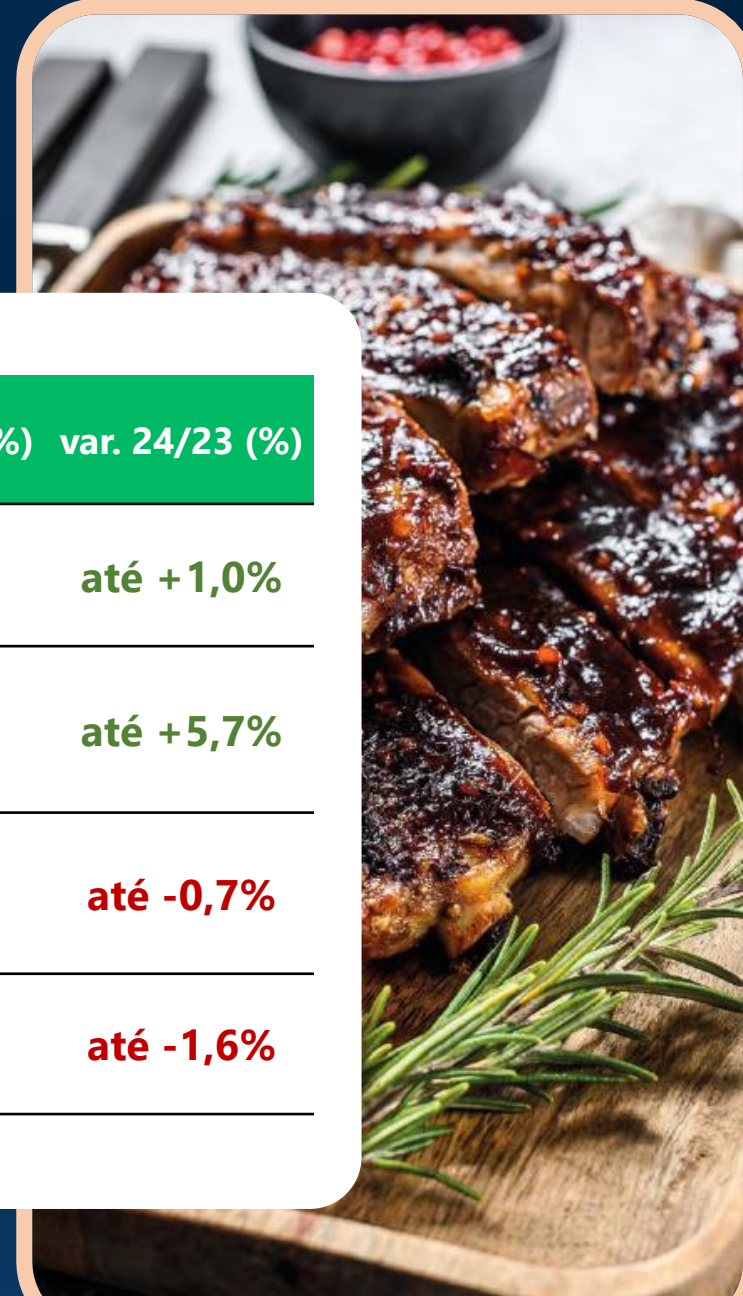

MERCADO MUNDIAL DE CARNE SUÍNA



PRODUÇÃO

Volume (Mil Ton)

Total 22: 114.646
 Total 23: 116.244 **+1,4%**
 Total 24: 115.563 **-0,6%**

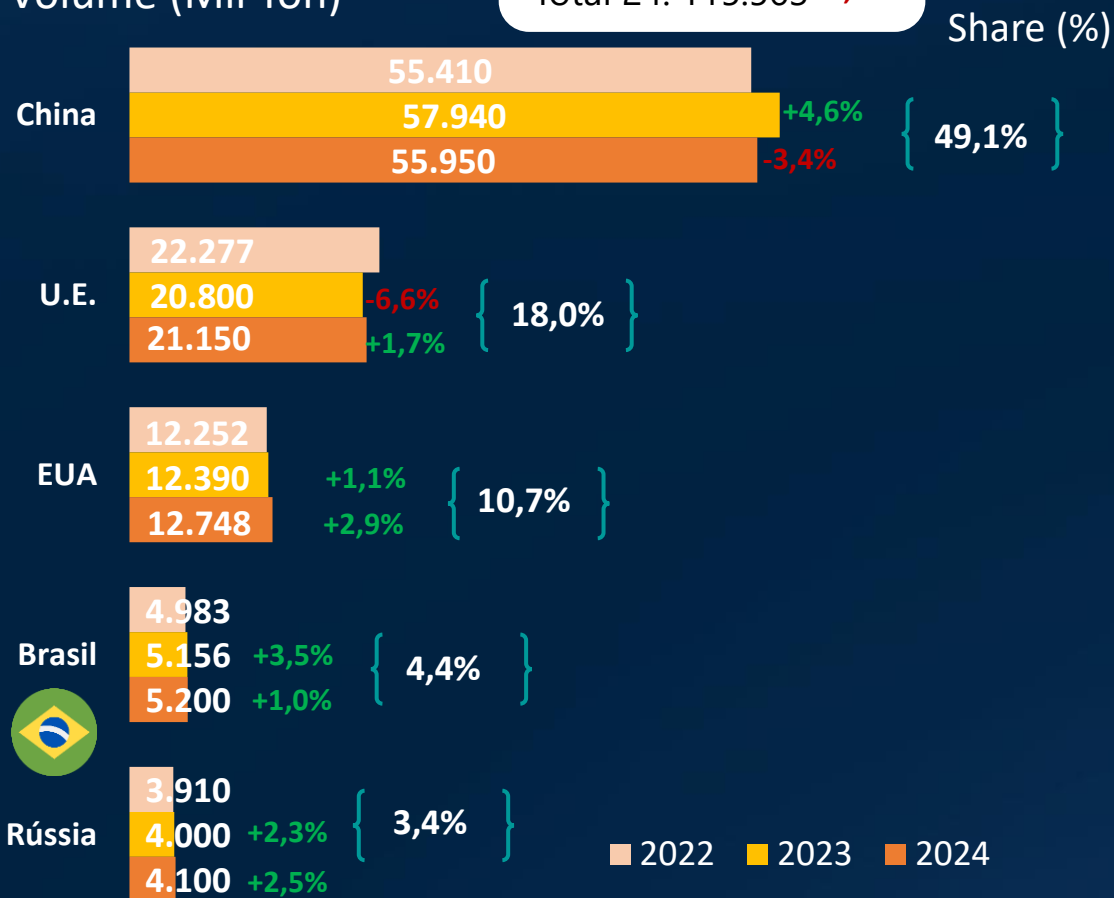

EXPORTAÇÃO

Volume (Mil Ton)

Total 22: 10.955
 Total 23: 10.098 **-7,8%**
 Total 24: 10.546 **+4,4%**

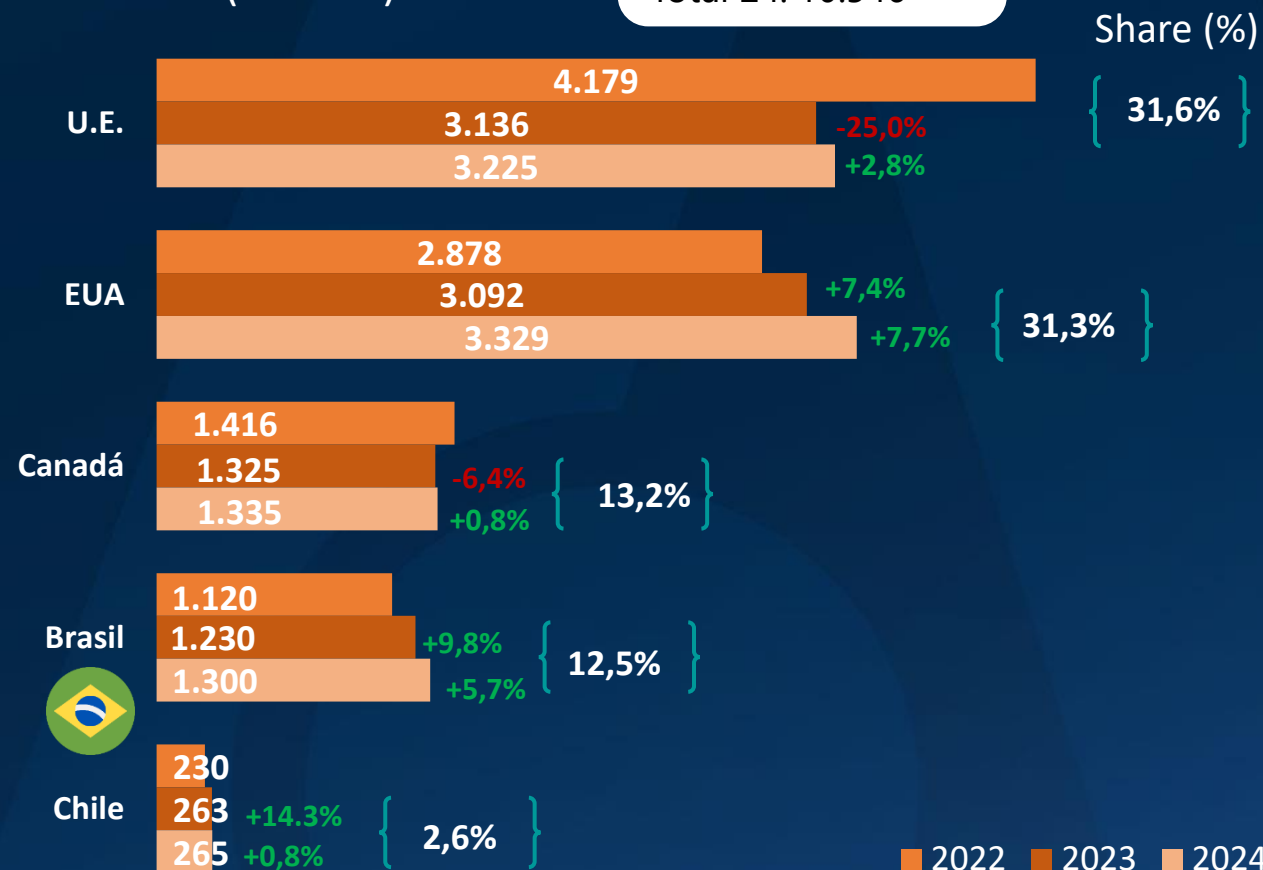

■ 2022 ■ 2023 ■ 2024

■ 2022 ■ 2023 ■ 2024

CUSTOS DE PRODUÇÃO DO SETOR

CUSTO DE PRODUÇÃO DO FRANGO – R\$/KG VIVO | PARANÁ

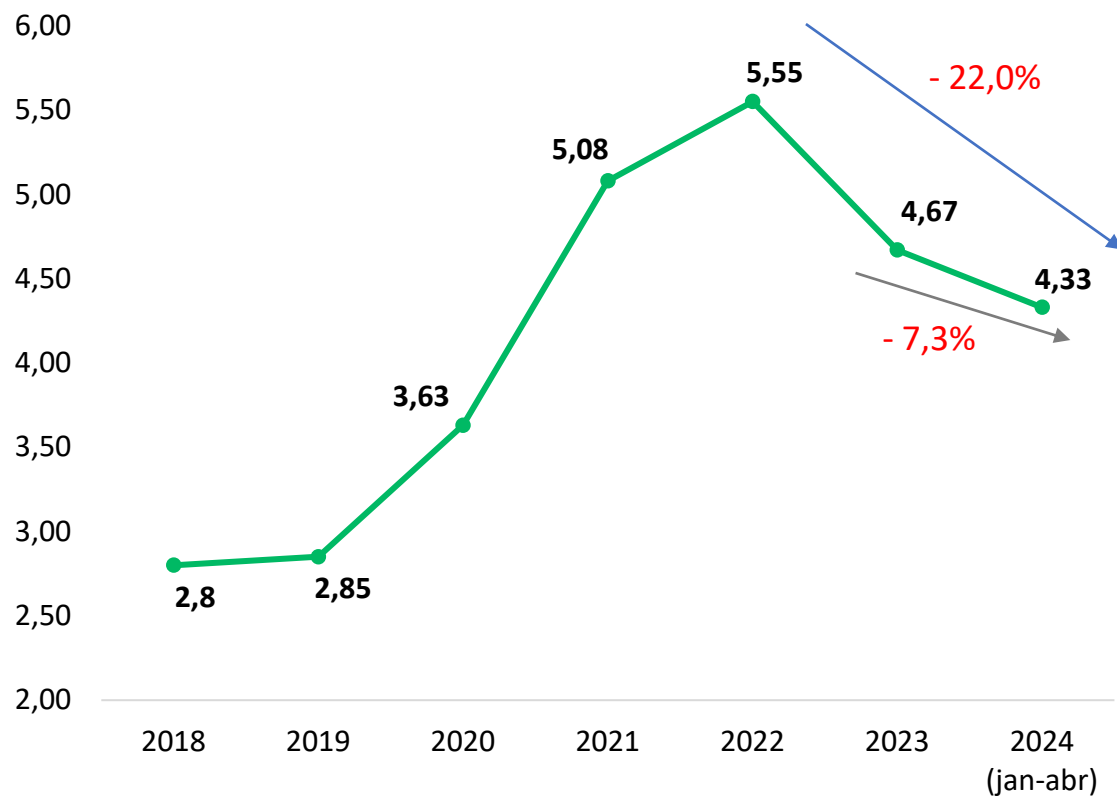

CUSTO DE PRODUÇÃO DO SUÍNO – R\$/KG VIVO | SANTA CATARINA

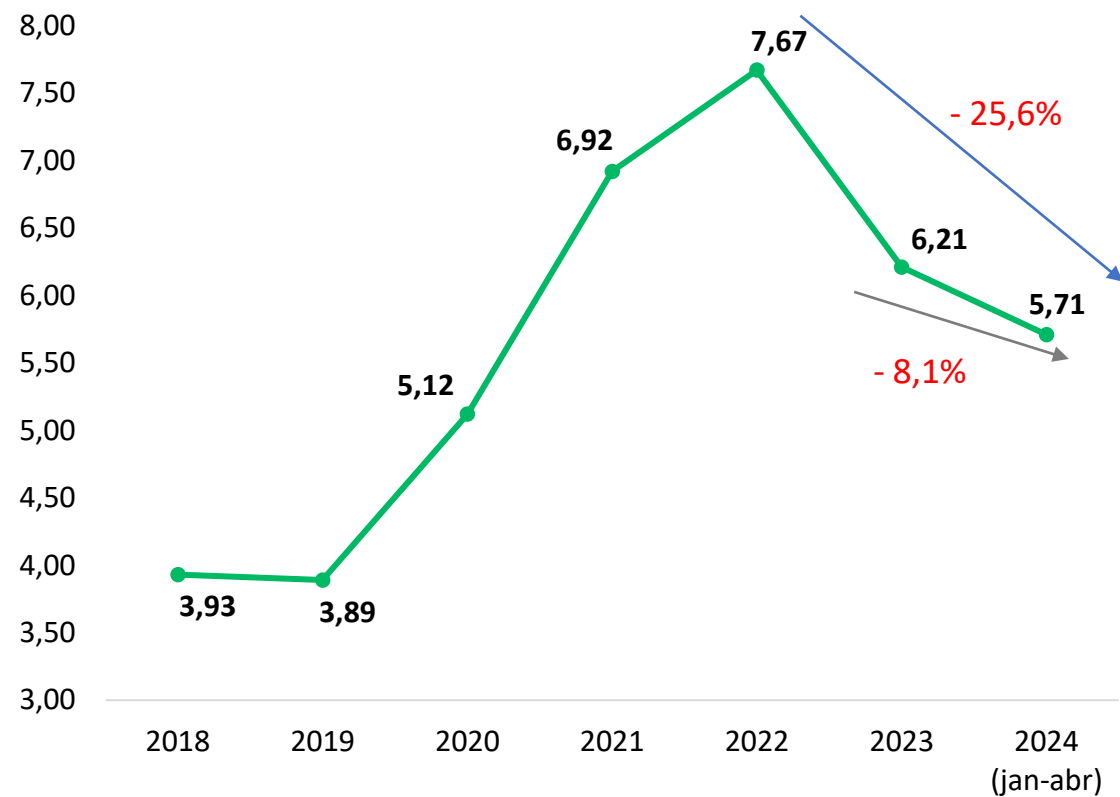

INFLUENZA AVIÁRIA NO BRASIL

Total de Focos

164

Silvestres

161

Subsistência

3

Comercial

0

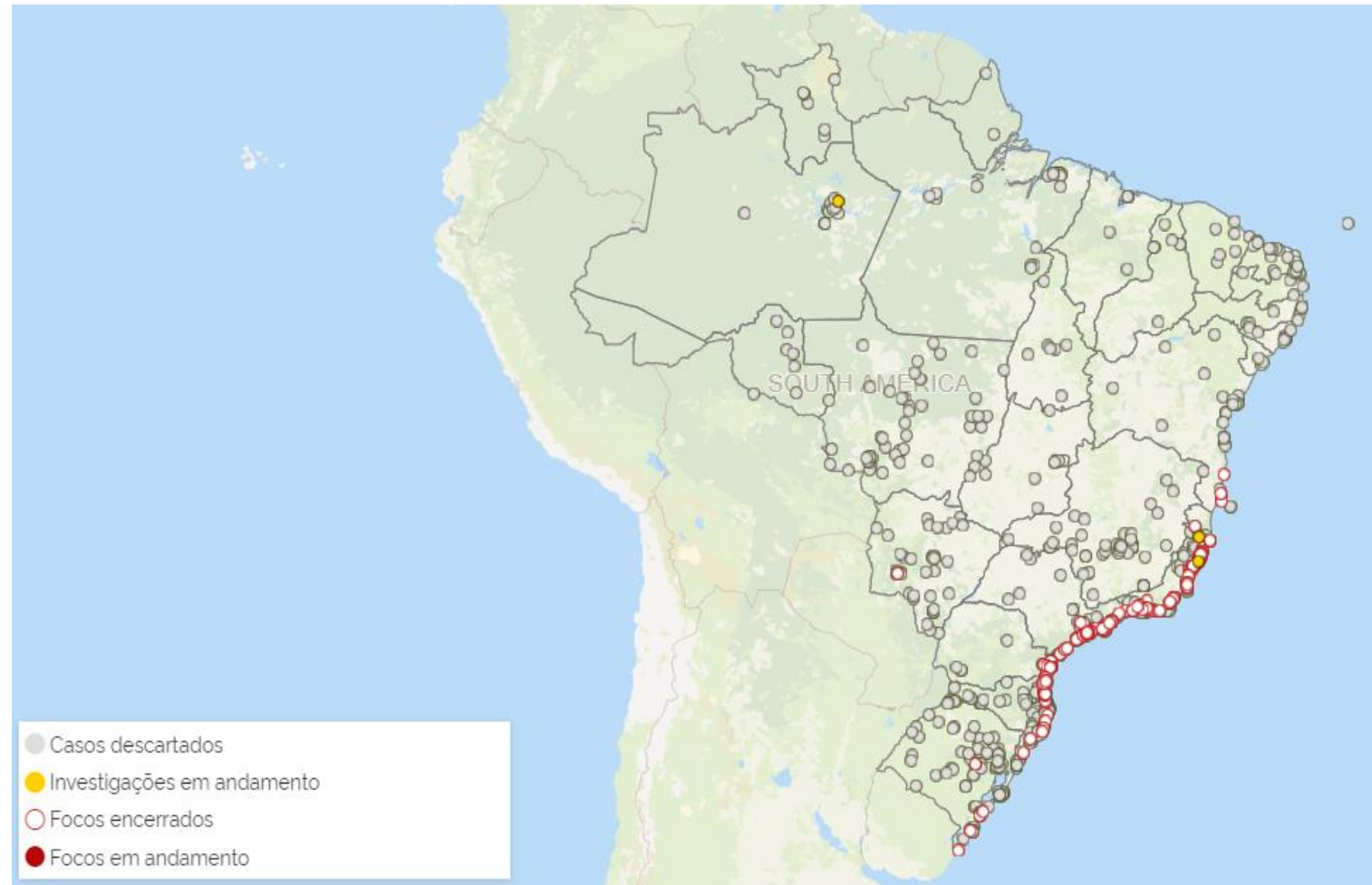

Data da primeira confirmação: 15/05/2023

PESTE SUÍNA AFRICANA CONTINUA ATIVA

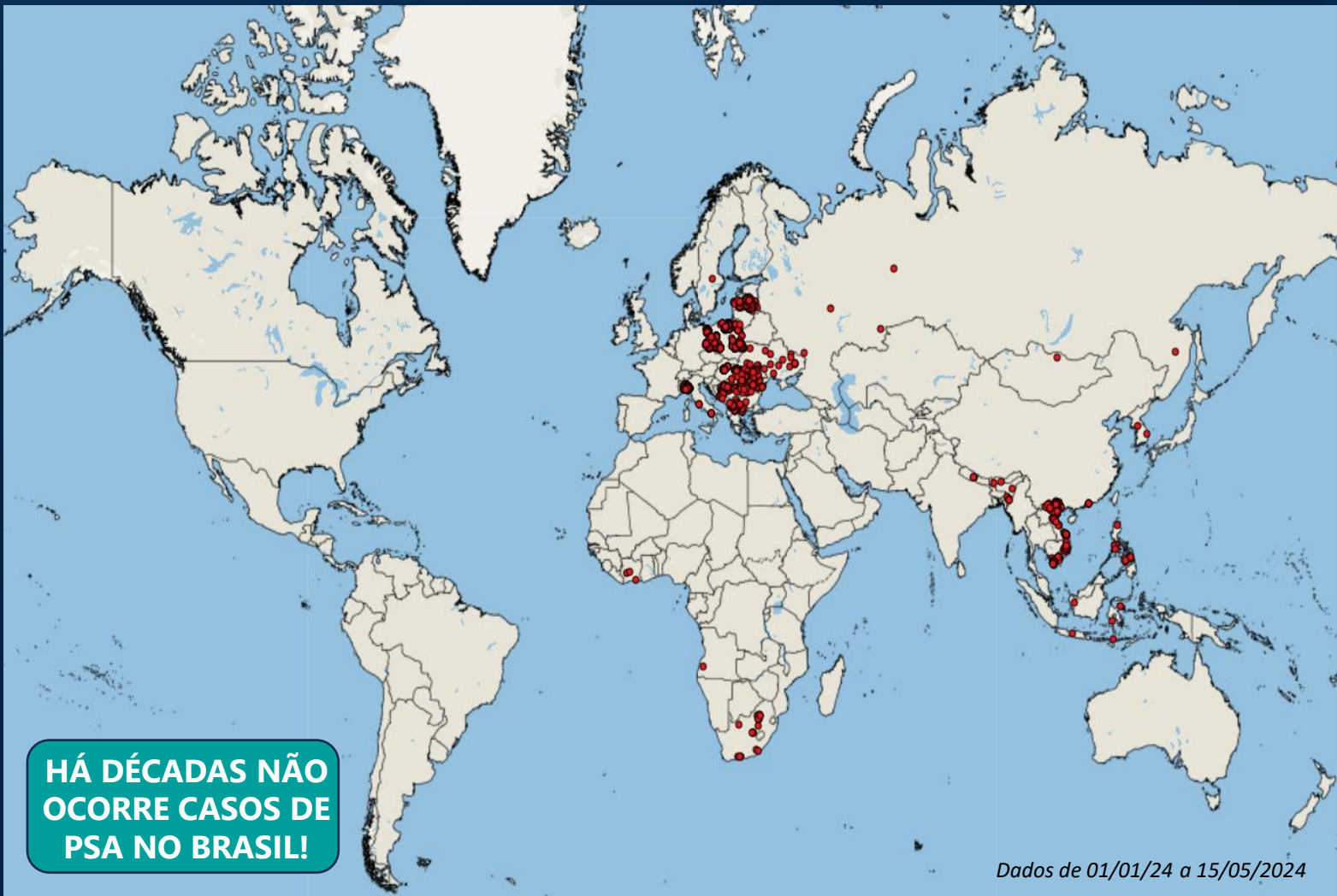

DE JANEIRO A ABRIL DE 2024, 31 PAÍSES REGISTRARAM CASOS DE PESTE SUÍNA AFRICANA

- | | |
|----------------------|--------------------|
| Albânia | Letônia |
| Angola | Moldávia |
| Butão | Mongólia |
| Bósnia e Herzegovina | Montenegro |
| Bulgária | Nepal |
| Costa do Marfim | Macedônia do Norte |
| Croácia | Filipinas |
| Rep. Tcheca | Polônia |
| Alemanha | Coreia do Sul |
| Grécia | Romênia |
| Hong Kong | Rússia |
| Hungria | Sérvia |
| Índia | África do Sul |
| Indonésia | Suécia |
| Itália | Ucrânia |
| | Vietnã |

ABPA

ASSOCIAÇÃO BRASILEIRA DE PROTEÍNA ANIMAL

<http://abpa-br.com.br/>

abpa@abpa-br.org



[instagram.com/abpabr](https://www.instagram.com/abpabr)



twitter.com/abpabr



[fb.com/abpabr](https://www.facebook.com/abpabr)



[linkedin.com/company/abpa](https://www.linkedin.com/company/abpa)

