

Manual do usuário

Table of contents

Itens obrigatórios	3
1. Guia do Usuário	3
1.1. Introdução	3
1.2. Acesso aos Sistemas.....	4
FAQ - Dúvidas e Perguntas Frequentes.....	6
Formatação.....	6
Instruções - Topo de página	6
Instruções - Texto e imagens.....	7
Instruções - Ícones	10
Mensagens geradas pelo Sipeagro.....	11
Numeração para as imagens.....	13

Itens obrigatórios

Created with the Personal Edition of HelpNDoc: Free help authoring tool

1. Guia do Usuário

Ministério da Agricultura, Pecuária e Abastecimento

SIPEAGRO - Sistema Integrado de Produtos e Estabelecimentos Agropecuários

Created with the Personal Edition of HelpNDoc: Full-featured multi-format Help generator

1.1. Introdução

Ministério da Agricultura, Pecuária e Abastecimento

Introdução

Este documento é um guia de uso do SIPEAGRO - Sistema Integrado de Produtos e Estabelecimento Agropecuários.

Objetivo

É objetivo deste guia é orientar o(a) usuário(a) dentre outras atividades a:

1. Realizar o registro / cadastro de estabelecimento;
2. Solicitar renovação de alteração de registro de estabelecimento;
3. Realizar análise de solicitação de registro de estabelecimento; e
4. Distribuir solicitação e gerar parecer.

Configurações mínimas de navegador:

1. Internet Explorer: 8 ou superior;
2. Mozilla Firefox: 3.6 ou superior; e
3. Google Chrome: Google Chrome 12 ou superior.

Created with the Personal Edition of HelpNDoc: Easy to use tool to create HTML Help files and Help web sites

1.2. Acesso aos Sistemas

Ministério da Agricultura, Pecuária e Abastecimento

O endereço para acesso aos sistemas do Ministério da Agricultura está disponível na página inicial do portal em www.agricultura.gov.br.

1 - Clique no menu Sistemas:

The screenshot shows the homepage of the Ministry of Agriculture, Pecuária e Abastecimento. The header includes the Brazilian flag, 'BRASIL', and navigation links like 'Serviços', 'Participe', 'Acesso à informação', 'Legislação', and 'Canais'. The main content area features the ministry's name in large green letters, a search bar, and social media icons. A red arrow points to the 'Sistemas' link in the bottom navigation bar. Below the main content, there is a sidebar with links for 'Animais de Estimação', 'Bem-estar Animal', and 'Febre Aftosa', and a blue banner for 'Mapa de A a Z' with the text 'Acesse e faça sua pesquisa por assunto'.

2 - Em seguida é apresentada uma página com a lista de todos os sistemas disponíveis:

Ministério da Agricultura, Pecuária e Abastecimento

Sistemas em Produção

ACESSO AOS SISTEMAS

GABINETE DO MINISTRO - GM	SECRETARIA DE DEFESA AGROPECUÁRIA - SDA/MAPA
SIGME - Sistema de Gestão de Memória Executiva	AGROFIT - Sistema de Agrotóxicos Fitossanitários
ASSESSORIA DE COMUNICAÇÃO E EVENTOS - ACE/IGM	PGA - Plataforma de Gestão Agropecuária
Portal MAPA - Página web da Internet	RENASEM - Registro Nacional de Sementes e Mudas
ASSESSORIA PARLAMENTAR - ASPAR/GM	RECADASTRAMENTO - Sistema de Controle de Professores e Classificadores
EP - Emendas Parlamentares	SIARP - Sistema de Acompanhamento dos Processos de Análise de Risco de Pragas
RP - Sistema de Relacionamento Parlamentar	SAC - Sistema de Auditoria e Credenciamento de Laboratórios
ASSESSORIA DE GESTÃO ESTRATÉGICA - AGE	SAPE - Sistema de Acompanhamento de Projetos do Edital 64
COORDENAÇÃO-GERAL DE ARTICULAÇÃO INSTITUCIONAL - CGAI/AGE	SIPE2000 - Sistema de Cadastro e Estabelecimento e Registros de Produtos na Área Animal
SECRETARIA-EXECUTIVA - SE/MAPA	SIPEAGRO - Sistema Integrado de Produtos e Estabelecimentos Agropecuários
BRAGRI - Sistema da Base de Dados da Biblioteca Nacional de Agricultura	PGA-SIGSIF - Plataforma de Gestão Agropecuária - SIGSIF
SGCAM - Sistema de Gestão de Camaras Setoriais e Tematicas	SIPE - Sistema Integrado de Produtos e Estabelecimentos - Web
SIAGAM - Sistema de Informação de Apoio ao Gabinete do Ministro	SISCOLE - Sistema de Cadastro de Organismo e Laboratórios Estrangeiros
SIGER - Sistema de Informação Gerenciais do Endividamento Rural	SISBOV - Sistema Brasileiro de Rastreabilidade da Cadeia Produtiva de Bovinos e Bubalinos
SGC - Sistema de Processo de Acompanhamento de Órgãos Colegiados	SISRES - Sistema de Controle de Resíduos
SIAD - Sistema de Autorização de Deslocamento	SISREC - Sistema de Informação de Requisitos e Certificados da Área Animal
SGI - Sistema de Gestão Integrada	SIGBIO - Sistema de Gerenciamento de Biossegurança
SISLEGIS - Sistema de Consulta a Legislação	SIGFF - Módulo de Controle da Produção de Sementes e Mudas
MAPAVITRO - Gestão de contratos	SIGLA - Sistema de Informações Gerenciais para Lab. de Resíduos e Contam. em alimentos
DEPARTAMENTO DE ADMINISTRAÇÃO - DA/SE	SIGVIG - Sistema de Informações Gerenciais do Trânsito Internacional de Produtos e Insumos Agropecuários
AUTENTICAÇÃO - Sistema de Controle de Acesso	SIGSIF - Sistema de Informações Gerenciais do SIF
ALMOX - Sistema de Almoarifado	SIMP - Sistema de Importação de Material Vegetal de Pesquisa

3 - Se você já possui cadastro, clique no *link* **Autenticação - Sistema de Controle de Acesso**. Veja mais orientações no tópico SEGAUT:

Ministério da Agricultura, Pecuária e Abastecimento

Sistemas em Produção

ACESSO AOS SISTEMAS

DEPARTAMENTO DE ADMINISTRAÇÃO - DA/SE

 [AUTENTICAÇÃO - Sistema de Controle de Acesso](#)

[ALMOX - Sistema de Almoarifado](#)

[PATRIM - Sistema de Controle de Transferência de Bens Patrimoniais](#)

[SCVA - Sistema de Controle de Veiculos Automotores do MAPA](#)

[SRH - Sistema de Controle de Recursos Humanos](#)

4 - Após logar, clique no *link* **SIPEAGRO - Sistema Integrado de Produtos e Estabelecimentos Agropecuários**.

 **Ministério da Agricultura, Pecuária e Abastecimento**

SEGAUT

2.5 - Sistema de Autenticação

Meus Sistemas Alterar Minha Senha

Sistemas Disponíveis	
 PGA-SIGSIF	PGA / Sistema de Informações Gerenciais do SIF
 SAPCANA	Sistema de Acompanhamento da Produção Canaveira
  SIPEAGRO	Sistema Integrado de Produtos e Estabelecimentos Agropecuários
 SISPES	Sistema de Pesquisa de Satisfação do Cidadão
 SISREC	Sistema de Informação de Requisitos e Certificados da Área Animal
 SISZARC	Sistema de Zoneamento Agrícola de Risco Climático
 SOLICITA	Sistema de Solicitação de Acesso
 SPS	Sistema de Pesquisa de Satisfação

Created with the Personal Edition of HelpNDoc: [Easily create HTML Help documents](#)

FAQ - Dúvidas e Perguntas Frequentes

Este item deve ficar no final do manual.

Created with the Personal Edition of HelpNDoc: [Free EPub and documentation generator](#)

Formatação

Created with the Personal Edition of HelpNDoc: [Free PDF documentation generator](#)

Instruções - Topo de página

Ministério da Agricultura, Pecuária e Abastecimento

Utilizar no topo de todas as páginas tabela de fundo azul com o nome do Mapa por extenso.

Fonte arial 14 em cor branca, negrito, justificado a esquerda.

Utilizar a última versão do programa HelpNDoc (helpndoc-setup-5.0.1.188) disponível no SVN.

Instruções - Texto e imagens

Ministério da Agricultura, Pecuária e Abastecimento

Padrão para texto do manual.

1 - Tópicos:



- Style **Heading 1** -
- Fonte **16**;
- Justificado.

Exemplos:

Introdução

Este documento é um guia de uso do SIPEAGRO - Sistema Integrado de Produtos e Estabelecimento Agropecuários.

Objetivo

O objetivo deste guia é orientar o(a) usuário(a) dentre outras atividades a:

1. Realizar o registro / cadastro de estabelecimento;
2. Solicitar renovação de alteração de registro de estabelecimento;
3. Realizar análise de solicitação de registro de estabelecimento; e
4. Distribuir solicitação e gerar parecer.

Configurações mínimas de navegador:

1. Internet Explorer: 8 ou superior;
2. Mozilla Firefox: 3.6 ou superior; e
3. Google Chrome: Google Chrome 12 ou superior.

Padrão para imagens do manual

2 - Imagens:

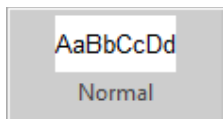

- Styles utilizar **Normal** -
- Centralizadas;
- Colocar imagens de telas de formulário com largura máxima de **1100 pixels** ou 39 cm.

Exemplo:

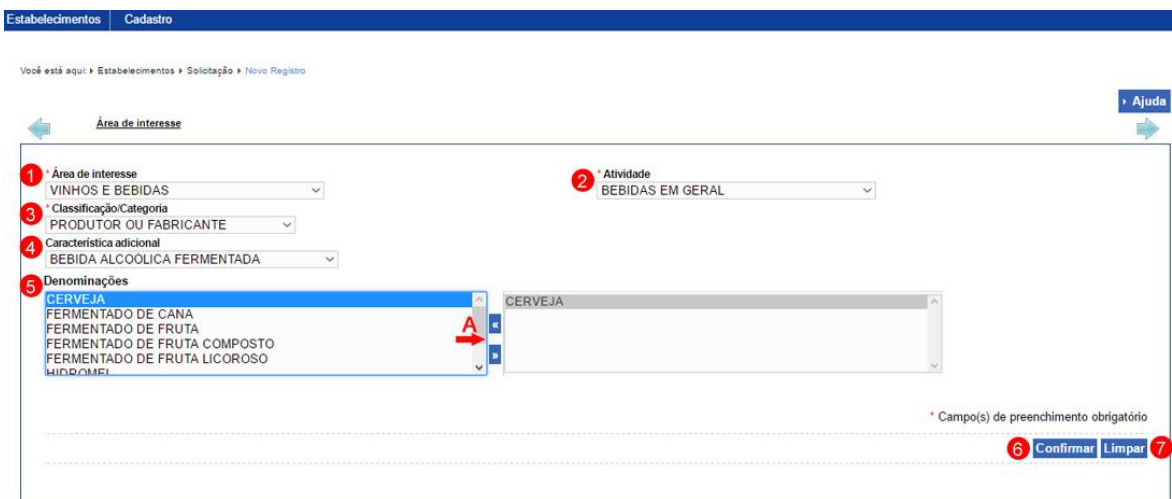

3 - Textos descritivos:

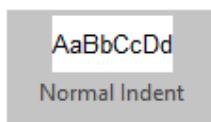

- Sytle **Normal Ident** -
- Fonte **12**;
- Justificado.

3.1 - para todos os textos utilizar a opção de espaçamento entre linhas 1.5

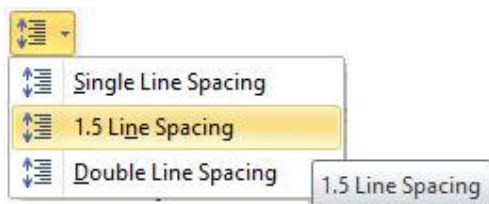

3.2 - Para palavras em inglês utilizar itálico.

3.3 - Nomes de campos e itens do menu devem ficar em negrito iniciados com a primeira letra em maiúscula.

Exemplo:

1 - Nesta funcionalidade, você deve informar os dados da pessoa jurídica ou física que necessita realizar o cadastro / registro no Ministério. Para isso selecione no menu **Cadastro** a opção **Complementação de cadastro**.

4 - Itens numerados:

- Utilizar numerador -  **Numbering**

- 1 recuo para adireita -  **Increase Indent**
Increase the indent level of the paragraph.

- Justificado -  **Justify**

Exemplo:

1. No campo **Área de Interesse** é apresentada uma relação das áreas de atuação do Ministério, selecione uma das opções listadas;
2. No campo **Atividade** selecione uma das opções conforme a atividade exercida pelo estabelecimento;
3. No campo **Classificação/Categoria** selecione uma das opções exercida pelo estabelecimento. A relação de Classificação/Categoria modifica conforme a atividade selecionada;
4. No campo **Característica adicional** selecione uma opção;
5. No campo **Denominações** é preenchido conforme a **Característica adicional** selecionada. Selecione um ou mais itens e mova-os para o campo ao lado para isso, após selecionar clique na seta << >> indicada no **item A**. Faça isso em todos os tipos de bebidas produzidas

pele estabelecimento. Para retirar alguma atividade selecione e clique na seta <<☐>> **item A**;

6. Após informar todos os dados, clique no botão **Confirmar** para finalizar o cadastro, o sistema apresentará a mensagem de confirmação do registro, clique em **Sim** para confirmar ou em **Não** para fechar a mensagem e retornar ao sistema:



7. Clique em **Limpar** caso deseje apagar todos os dados dos campos.

Created with the Personal Edition of HelpNDoc: [Qt Help documentation made easy](#)

Instruções - Ícones

Ministério da Agricultura, Pecuária e Abastecimento

Padrão para ícones do sumário:

1 - Para páginas normais utilizar  - .

2 - Para páginas de FAQ utilizar  - .

3 - Para criar o "livro" aberto  - selecione .

Created with the Personal Edition of HelpNDoc: [Easily create iPhone documentation](#)

Mensagens geradas pelo Sipeagro

Ministério da Agricultura, Pecuária e Abastecimento

Mensagens padrão geradas pelo Sipeagro



Registro incluído com sucesso.



Registro alterado com sucesso.



Registro excluído com sucesso.



Operação realizada com sucesso.



A Data limite para resposta das pendências é menor que a data atual.



Dados obrigatórios não informados!



O campo Área de Interesse é de preenchimento obrigatório.



Esta informação já foi cadastrada!



Nenhum registro encontrado para os parâmetros informados.



Houve modificação destas informações

 A Data limite para resposta das pendências é menor que a data atual.

 Registro já cadastrado.

Confirmação ✕

Existe(m) pendência(s) não encerrada(s). O despacho será encaminhado para o estabelecimento. Deseja enviar?

Sim **Não**

Confirmação ✕

Confirma a alteração do registro?

Sim **Não**

Confirmação ✕

Confirma a inclusão do registro?

Sim **Não**

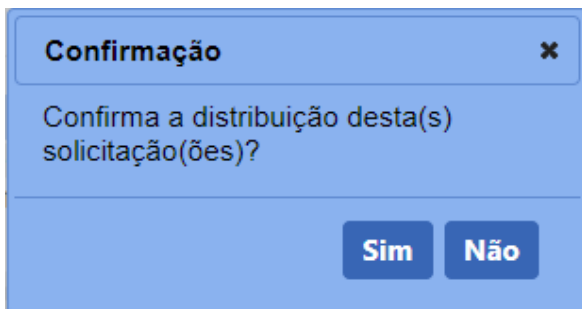
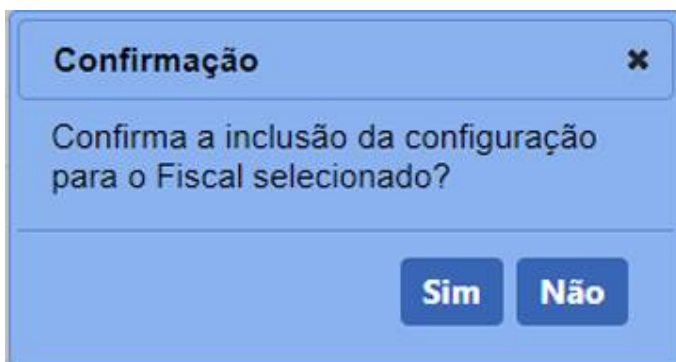

Created with the Personal Edition of HelpNDoc: [Easily create EBooks](#)

Numeração para as imagens

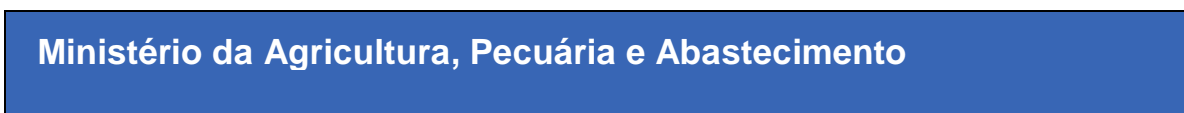

A

B





Numeração para ser utilizada sobre barra azul

1 2 3 4 5 6 7 8 9 10 11 12 13

14 15 16 17 18 19 20 21 22 23 24 25 26

27 28 29 30