

# Relatório

# **Despesas com Sentenças Judiciais**

# **Precatórios 2025**



SECRETARIA DE  
ORÇAMENTO FEDERAL

MINISTÉRIO DO  
PLANEJAMENTO E  
ORÇAMENTO



# Ministério do Planejamento e Orçamento

## **Ministra do Planejamento e Orçamento**

Simone Nassar Tebet

## **Secretário-Executivo**

Gustavo José de Guimarães e Souza

## **Secretário de Orçamento Federal – SOF**

Paulo Roberto Simão Bijos

## **Secretária Nacional de Planejamento – SEPLAN**

Virgínia de Ângelis Oliveira de Paula

## **Secretária de Assuntos Internacionais e Desenvolvimento – SEAID**

Renata Vargas Amaral

## **Secretário de Monitoramento e Avaliação de Políticas Públicas e Assuntos Econômicos – SMA**

Sergio Pinheiro Firpo

## **Secretário de Articulação Institucional – SEAI**

João Victor Villaverde de Almeida

## **Equipe Técnica – SOF**

### **Subsecretária de Pessoal e Sentenças**

Mychelle Celeste Rabelo de Sá

### **Coordenador-Geral de Despesas com Sentenças Judiciais e demais Encargos**

Pablo da Nóbrega

### **Coordenadora de Acompanhamento e Avaliação das Despesas com Sentenças Judiciais**

Juliana Arruda Campos Gomes

### **Coordenadora de Estudos e Sistemas**

Rebeca Guerreiro Machado

Relatório elaborado a partir das informações encaminhadas pelo Poder Judiciário acerca dos precatórios apresentados em desfavor da Fazenda Pública federal até 2 de abril de 2024, conforme dispõe o § 5º do art. 100 da Constituição Federal, na forma do § 4º do art. 31 do Projeto de Lei de Diretrizes Orçamentárias para 2025 (Projeto de Lei do Congresso Nacional nº 3, de 2024).

**Precatórios são requisições de pagamento expedidas pelo Poder Judiciário com vistas ao cumprimento das obrigações de pagar impostas à Fazenda Pública em virtude de sentenças judiciais transitadas em julgado.**



## PRINCIPAIS NÚMEROS



**155.683**  
precatórios



Totalizando  
**R\$ 70,7**  
bilhões



O número total  
de beneficiários  
foi **250.641**



Do total de precatórios,  
**147** foram relativos a  
demandas do Fundef,  
com valor somado de  
**R\$ 10,086 bilhões**



**R\$ 4,743 bilhões foi**  
**o valor do maior**  
precatório expedido,  
sob responsabilidade  
do Tribunal Regional  
Federal da 1ª Região  
e de natureza comum  
(não alimentícia)



**Nenhum precatório de**  
**grande vulto**, nos termos  
do § 20 do art. 100 da CF,  
para pagamento  
parcelado



## COMPARATIVO COM ANOS ANTERIORES<sup>1</sup>

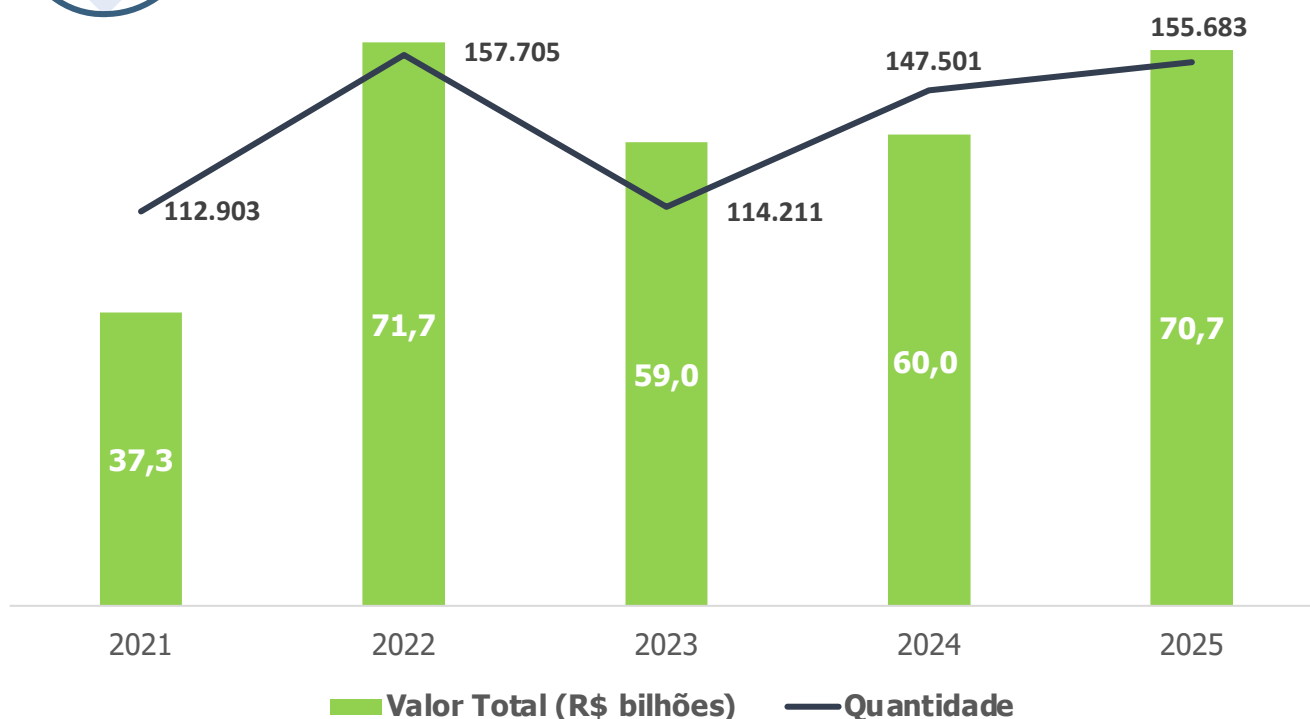

<sup>1</sup> Precatórios Expedidos. Os números relativos aos anos anteriores foram atualizados para abril/2024 pela variação do IPCA - Índice Nacional de Preços ao Consumidor Amplo.



## DISTRIBUIÇÃO POR FAIXA DE VALOR

Valor do Precatório	Quantidade		Valor Total	
	Número	% do Total	Valor (R\$ bilhões)	% do Total
Até R\$ 1 milhão	153.049	98,31%	28,4	40,18%
Acima de R\$ 1 milhão e até R\$ 10 milhões	2.326	1,49%	5,1	7,17%
Acima de R\$ 10 milhões e até R\$ 100 milhões	256	0,16%	7,6	10,76%
Acima de R\$ 100 milhões e até R\$ 500 milhões	38	0,02%	8,0	11,35%
Acima de R\$ 500 milhões e até R\$ 1 bilhão	9	0,01%	6,6	9,34%
Acima de R\$ 1 bilhão	5	0,00%	15,0	21,20%
<b>Total</b>	<b>155.683</b>	<b>100,00%</b>	<b>70,7</b>	<b>100,00%</b>



## DISTRIBUIÇÃO POR AGREGADO DE DESPESA

	Quantidade	Valor Total (R\$ milhões)	% do Valor Total
Pessoal	34.061	7.119,5	10,07%
Previdência	104.822	20.786,2	29,39%
LOAS/RMV <sup>2</sup>	3.127	404,6	0,57%
OCK <sup>3</sup>	13.673	42.404,8	59,97%
<b>Total</b>	<b>155.683</b>	<b>70.715,1</b>	<b>100,00%</b>

<sup>2</sup> Lei Orgânica da Assistência Social/Renda Mensal Vitalícia.

<sup>3</sup> Outras despesas de custeio e capital.



## DISTRIBUIÇÃO POR ÓRGÃO EXECUTADO

Órgão <sup>4</sup>	Quantidade	Valor Total (R\$ milhões)	% do Valor Total
Encargos Financeiros da União	30.826	43.787,2	61,92%
Ministério da Previdência Social	109.722	21.625,1	30,58%
Ministério do Desenvolvimento Agrário e Agricultura Familiar	607	1.924,9	2,72%
Ministério da Educação	6.766	1.306,8	1,85%
Ministério da Saúde	2.555	545,5	0,77%
Min. do Dev. e Assistência Social, Família e Combate à Fome	3.127	404,6	0,57%
Ministério dos Transportes	513	268,1	0,38%
Ministério do Meio Ambiente e Mudança do Clima	315	174,7	0,25%
Ministério do Desenvolvimento, Indústria, Comércio e Serviços	79	166,0	0,23%
Ministério da Integração e do Desenvolvimento Regional	256	138,5	0,20%
Ministério da Ciência, Tecnologia e Inovação	143	91,4	0,13%
Ministério do Planejamento e Orçamento	341	81,8	0,12%
Ministério da Agricultura e Pecuária	108	50,2	0,07%
Ministério da Defesa	11	50,0	0,07%
Banco Central do Brasil	156	45,8	0,06%
Ministério de Minas e Energia	42	24,7	0,03%
Ministério dos Povos Indígenas	55	11,7	0,02%
Ministério das Cidades	10	5,8	0,01%
Ministério da Cultura	17	5,3	0,01%
Ministério do Trabalho e Emprego	17	2,8	0,00%
Ministério das Comunicações	8	1,9	0,00%
Ministério da Fazenda	6	1,7	0,00%
Ministério de Portos e Aeroportos	3	0,5	0,00%
<b>Total</b>	<b>155.683</b>	<b>70.715,1</b>	<b>100,00%</b>

<sup>4</sup> O órgão orçamentário Encargos Financeiros da União concentra os precatórios decorrentes de ações envolvendo órgãos da administração direta. Nos demais órgãos executados, encontram-se os precatórios oriundos de demandas em face das respectivas entidades da administração indireta.



## DISTRIBUIÇÃO POR RAMO DO PODER JUDICIÁRIO

Ramo	Quantidade		Valor Total	
	Número	% do Total	Valor (R\$ milhões)	% do Total
<b>Justiça Federal</b>	134.163	86,18%	57.270,4	80,99%
<b>Supremo Tribunal Federal</b>	12	0,01%	8.985,4	12,71%
<b>Justiça Estadual</b>	15.444	9,92%	3.090,3	4,37%
<b>Justiça do Trabalho</b>	4.821	3,10%	1.128,7	1,60%
<b>Superior Tribunal de Justiça</b>	1.243	0,80%	240,2	0,34%
<b>Total</b>	<b>155.683</b>	<b>100,00%</b>	<b>70.715,1</b>	<b>100,00%</b>

### Valor (R\$ milhões)

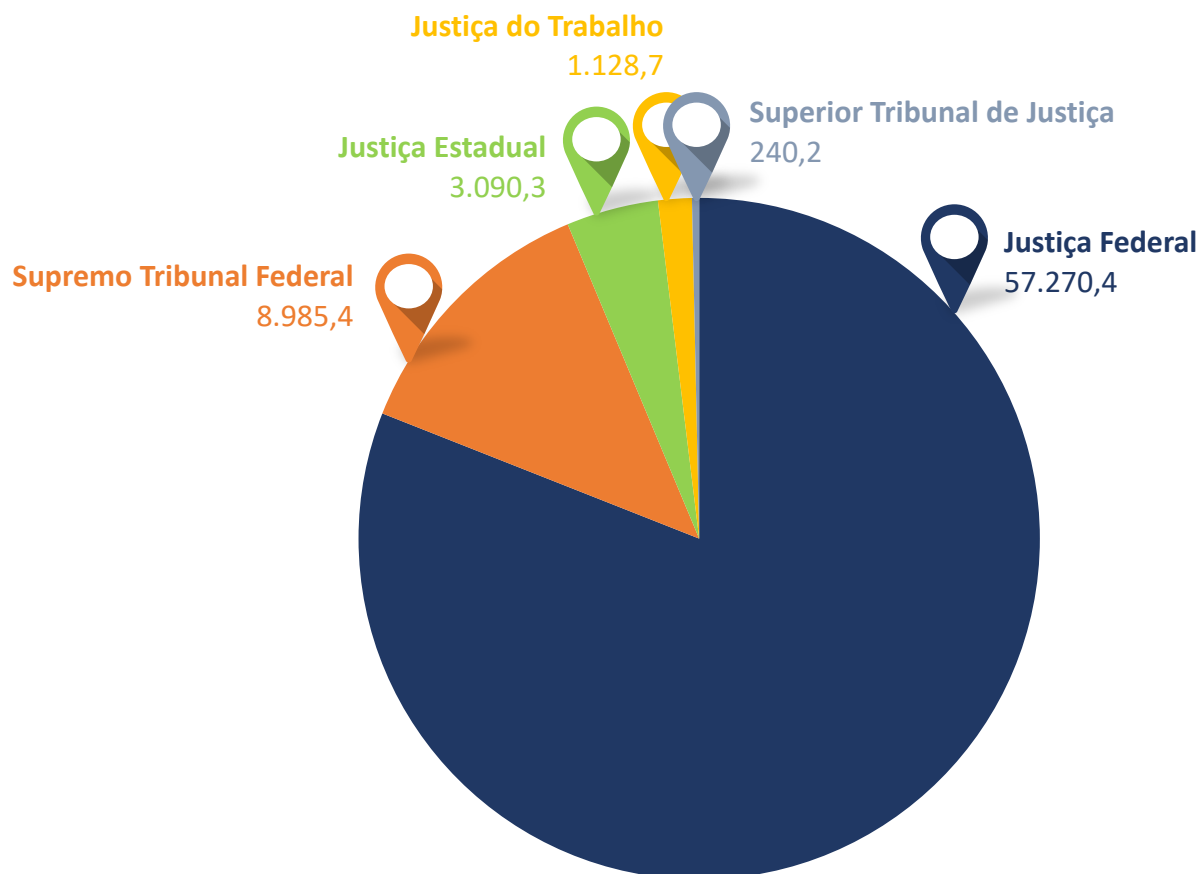



## DISTRIBUIÇÃO JUSTIÇA FEDERAL

Tribunal Regional Federal	Quantidade	Valor Total (R\$ milhões)	% do Valor Total
Tribunal Regional Federal da 1ª Região	24.277	24.483,9	43%
Tribunal Regional Federal da 3ª Região	38.689	11.940,7	21%
Tribunal Regional Federal da 4ª Região	38.340	8.992,1	16%
Tribunal Regional Federal da 2ª Região	10.647	5.605,8	10%
Tribunal Regional Federal da 5ª Região	12.259	4.228,8	7%
Tribunal Regional Federal da 6ª Região	9.951	2.019,1	4%
<b>Total</b>	<b>134.163</b>	<b>57.270,4</b>	<b>100%</b>



## DISTRIBUIÇÃO JUSTIÇA DO TRABALHO

Tribunal Regional do Trabalho	Quantidade	Valor Total (R\$ milhões)	% do Valor Total
Tribunal Regional do Trabalho da 19ª Região – Alagoas	1.399	280,3	24,83%
Tribunal Regional do Trabalho da 7ª Região – Ceará	855	160,6	14,23%
Tribunal Regional do Trabalho da 4ª Região – Rio Grande do Sul	762	154,8	13,72%
Tribunal Regional do Trabalho da 1ª Região – Rio de Janeiro	389	135,2	11,98%
Tribunal Regional do Trabalho da 2ª Região – São Paulo	259	62,2	5,51%
Tribunal Regional do Trabalho da 3ª Região – Minas Gerais	165	57,2	5,07%
Tribunal Regional do Trabalho da 10ª Região – DF/Tocantins	116	50,7	4,49%
Tribunal Regional do Trabalho da 6ª Região – Pernambuco	152	49,0	4,34%
Tribunal Regional do Trabalho da 5ª Região – Bahia	221	48,2	4,27%
Tribunal Regional do Trabalho da 14ª Região – Rondônia/Acre	86	24,8	2,20%
Tribunal Regional do Trabalho da 15ª Região – Campinas/SP	66	20,0	1,77%
Tribunal Regional do Trabalho da 22ª Região – Piauí	24	15,1	1,34%
Tribunal Regional do Trabalho da 21ª Região – Rio Grande do Norte	107	13,2	1,17%
Tribunal Regional do Trabalho da 20ª Região – Sergipe	49	12,7	1,13%
Tribunal Regional do Trabalho da 11ª Região – Amazonas/Roraima	26	11,0	0,97%
Tribunal Regional do Trabalho da 13ª Região – Paraíba	19	5,7	0,51%
Tribunal Regional do Trabalho da 9ª Região – Paraná	27	5,7	0,50%
Tribunal Regional do Trabalho da 8ª Região – Pará/Amapá	17	5,0	0,45%
Tribunal Regional do Trabalho da 24ª Região – Mato Grosso do Sul	11	4,9	0,43%
Tribunal Regional do Trabalho da 16ª Região – Maranhão	29	4,2	0,37%
Tribunal Regional do Trabalho da 18ª Região – Goiás	12	3,4	0,30%
Tribunal Regional do Trabalho da 17ª Região – Espírito Santo	20	2,7	0,24%
Tribunal Regional do Trabalho da 12ª Região – Santa Catarina	5	1,2	0,11%
Tribunal Regional do Trabalho da 23ª Região – Mato Grosso	5	0,9	0,08%
<b>Total</b>	<b>4.821</b>	<b>1.128,7</b>	<b>100,00%</b>



## DISTRIBUIÇÃO JUSTIÇA ESTADUAL

Tribunal de Justiça	Quantidade	Valor Total (R\$ milhões)	% do Valor Total
TJSP	9.347	1.948,6	63%
TJSC	1.553	225,7	7%
TJPR	896	165,2	5%
TJRS	927	163,2	5%
TJRJ	567	146,8	5%
TJMG	398	88,8	3%
TJBA	234	60,2	2%
TJMT	265	52,4	2%
TJGO	189	41,6	1%
TJMS	203	31,7	1%
TJPE	144	28,9	1%
TJAM	112	25,0	1%
TJPB	115	20,1	1%
TJDFT	119	18,0	1%
TJCE	71	14,6	0%
TJES	58	12,4	0%
TJRO	56	10,2	0%
TJRN	57	10,1	0%
TJPA	30	7,1	0%
TJMA	20	5,0	0%
TJTO	31	4,9	0%
TJSE	23	4,1	0%
TJRR	10	1,5	0%
TJAL	7	1,5	0%
TJAP	5	1,5	0%
TJPI	6	1,1	0%
TJAC	1	0,1	0%
<b>Total</b>	<b>15.444</b>	<b>3.090,3</b>	<b>100%</b>





## ANÁLISE TEMPORAL

Distribuição dos precatórios apresentados (em % da respectiva quantidade total), considerando o tempo decorrido entre a data de ajuizamento da ação originária e a da sua expedição.

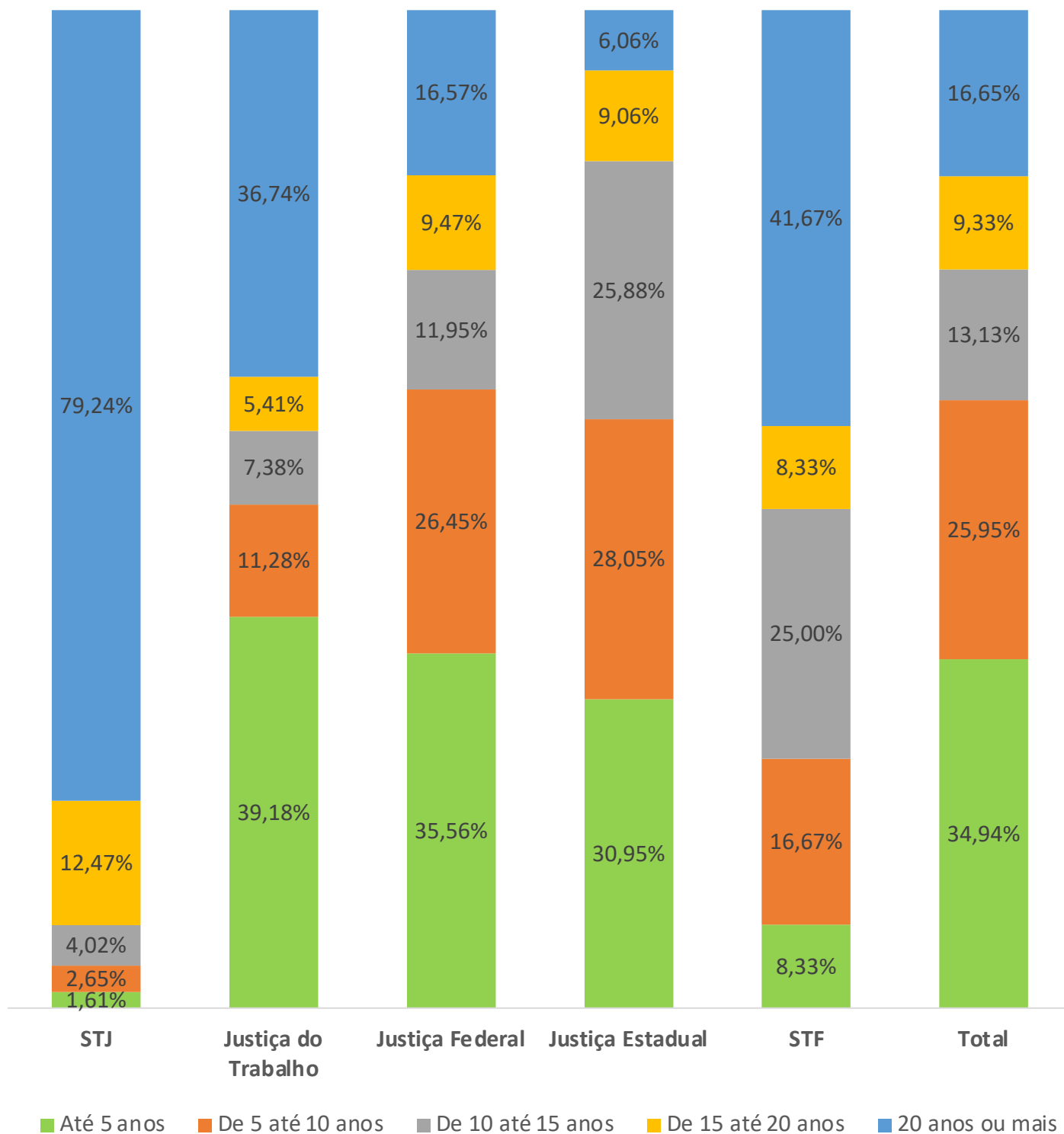



## DEMANDAS SALARIAIS POR PODER

Poder	Quantidade		Valor Total	
	Precatórios	% do Total <sup>5</sup>	Valor (R\$ milhões)	% do Total <sup>5</sup>
Poder Executivo	27.274	96,57%	4.808,4	94,68%
Poder Judiciário	920	3,26%	244,5	4,81%
MPU	38	0,13%	24,5	0,48%
Poder Legislativo	10	0,04%	1,2	0,02%
DPU	2	0,01%	0,2	0,00%
<b>Total</b>	<b>28.244</b>	<b>100%</b>	<b>5.078,8</b>	<b>100%</b>

<sup>5</sup> Total dos precatórios decorrentes de ações de natureza salarial movidas por agentes públicos.

### Valor (R\$ milhões)

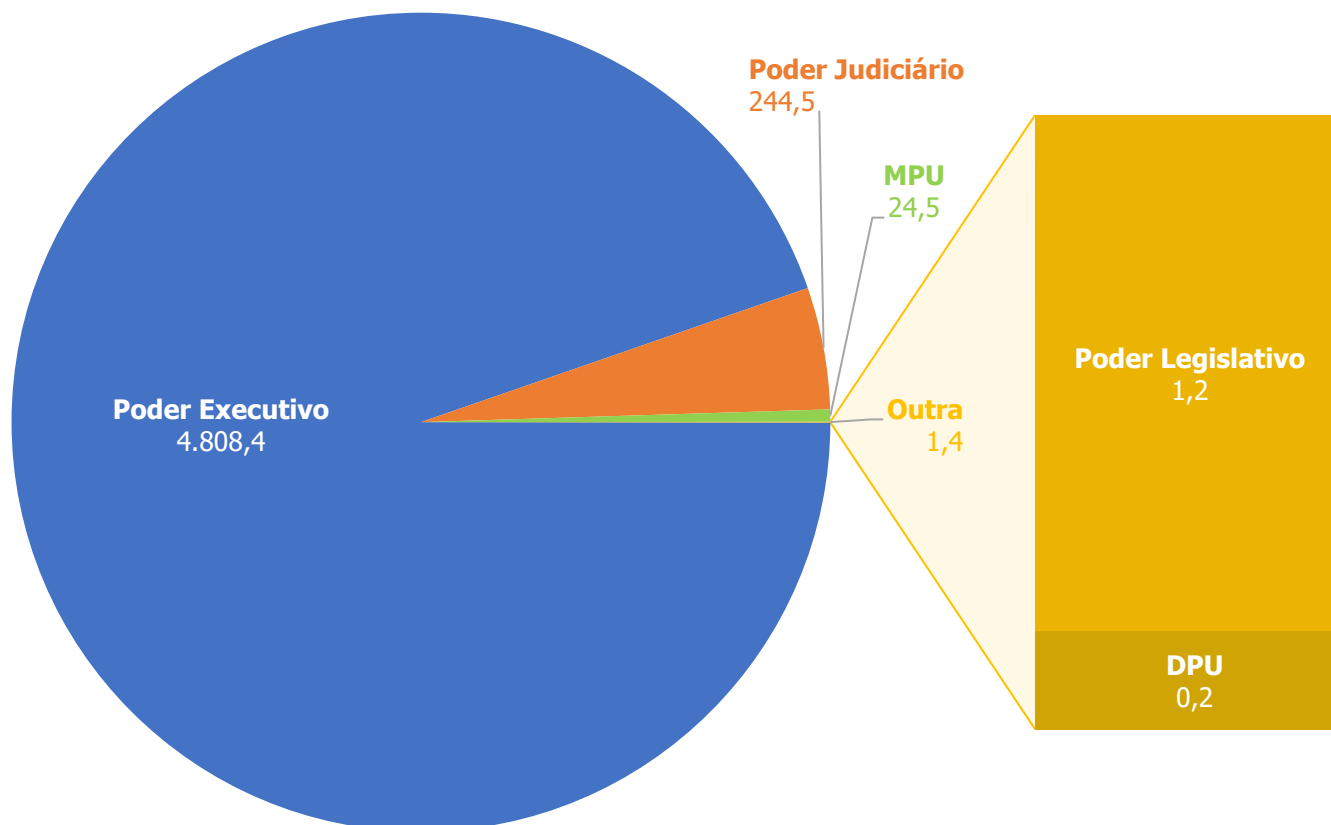



## DEMANDAS SALARIAIS POR ÓRGÃO DO PODER EXECUTIVO

Órgão	Quantidade de precatórios	Valor (R\$ milhões)	% do Valor Total
Ministério da Fazenda	9.312	1.405,8	29,24%
Ministério da Educação	5.567	852,1	17,72%
Ministério da Defesa	1.796	538,6	11,20%
Ministério da Previdência Social	2.439	489,7	10,18%
Ministério da Saúde	1.858	243,5	5,07%
Encargos Financeiros da União	1.028	234,2	4,87%
Ministério dos Transportes	1.015	204,8	4,26%
Advocacia-Geral da União	642	168,1	3,50%
Ministério do Planejamento e Orçamento	607	165,2	3,44%
Ministério da Justiça e Segurança Pública	1.341	146,1	3,04%
Ministério da Agricultura e Pecuária	460	76,8	1,60%
Ministério da Ciência, Tecnologia e Inovação	139	75,9	1,58%
Banco Central do Brasil	81	28,4	0,59%
Ministério do Desenvolvimento Agrário e Agricultura Familiar	194	27,2	0,57%
Ministério das Relações Exteriores	91	24,3	0,50%
Ministério do Meio Ambiente e Mudança do Clima	227	23,7	0,49%
Min. do Dev. e Assistência Social, Família e Combate à Fome	89	21,3	0,44%
Ministério das Cidades	18	16,8	0,35%
Ministério da Integração e do Desenvolvimento Regional	121	11,3	0,24%
Presidência da República	17	10,6	0,22%
Ministério das Comunicações	60	9,4	0,20%
Ministério do Trabalho e Emprego	57	8,2	0,17%
Ministério do Desenvolvimento, Indústria, Comércio e Serviços	32	7,9	0,16%
Ministério da Gestão e da Inovação em Serviços Públicos	30	6,4	0,13%
Ministério de Minas e Energia	16	4,7	0,10%
Ministério da Cultura	15	4,4	0,09%
Ministério dos Povos Indígenas	19	2,7	0,06%
Ministério de Portos e Aeroportos	2	0,3	0,01%
Ministério do Turismo	1	0,1	0,00%
<b>Total</b>	<b>27.274</b>	<b>4.808,4</b>	<b>100,00%</b>

## PROCEDIMENTOS ORÇAMENTÁRIOS PARA PAGAMENTO DOS PRECATÓRIOS<sup>6</sup>

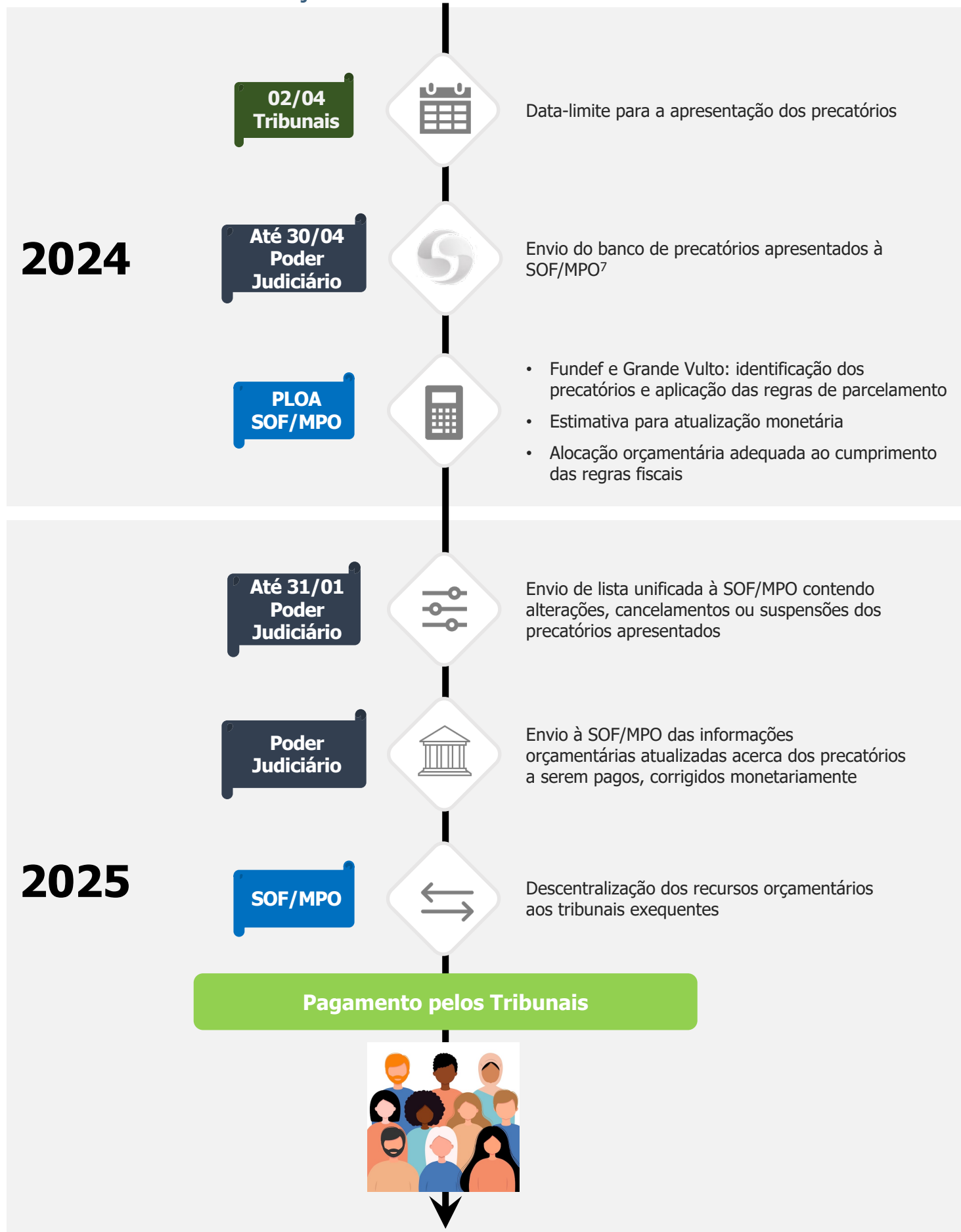

<sup>6</sup> Conforme Projeto de Lei de Diretrizes Orçamentárias para 2025 (Projeto de Lei do Congresso Nacional nº 3, de 2024).

<sup>7</sup> Não inclui dados pessoais dos credores, conforme dispõe o § 4º do art. 31 do Projeto de Lei de Diretrizes Orçamentárias para 2025 (Projeto de Lei do Congresso Nacional nº 3, de 2024).